

Sunrise Bay

Master

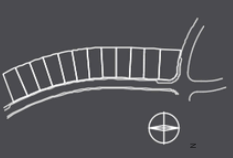

Fecha de impresión: 15/12/2023

Documentación informativa sin carácter contractual y meramente ilustrativa sujeta a modificaciones necesarias por exigencias de orden técnico, jurídico o comercial de la dirección facultativa o autoridad competente. Las fotografías de las fachadas, elementos comunes y restantes aspectos serán orientativas y podrán ser objeto de verificación o
Toda la información y el resto de documentación se llevará a cabo conforme a lo dispuesto en el Real Decreto 515/1989, de 14 de mayo, por el que se aprueba el Reglamento de la Ley de Ordenación de la Edificación y el Reglamento de la Ley de Ordenación de la Edificación.

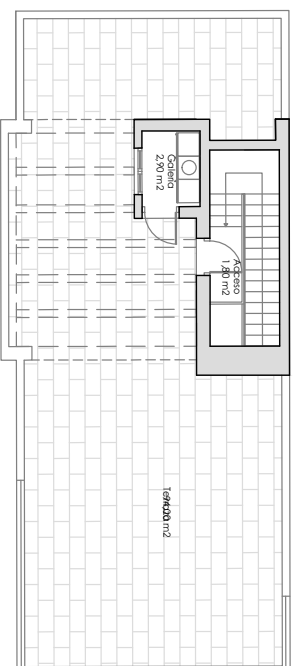

PLANTA PRIMERA

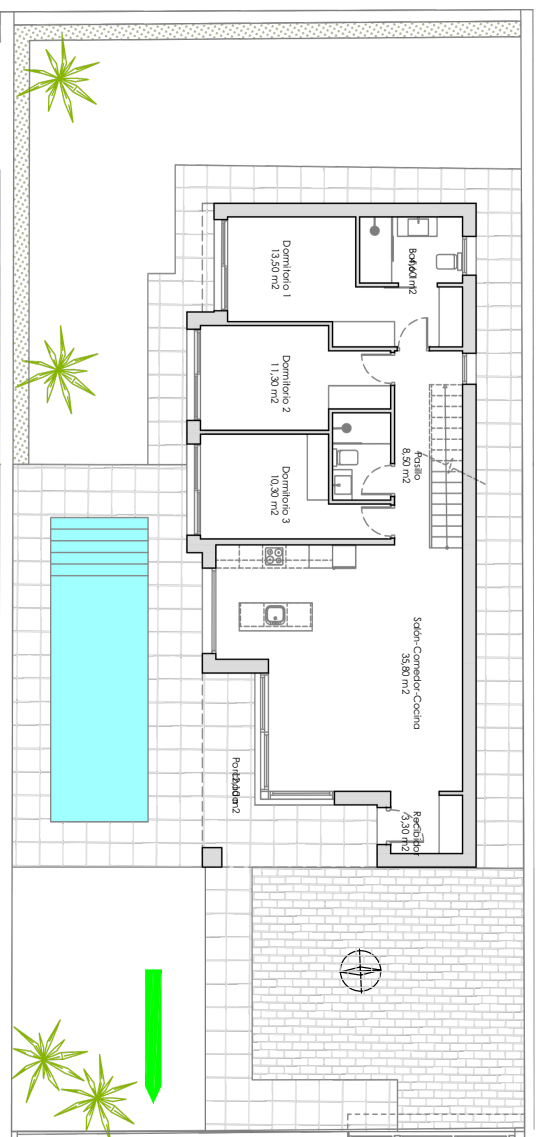

PLANTA BAJA

A



Fecha de impresión: 15/12/2023

Documentación formativa a no carácter contractual, meramente informativa sobre modificaciones necesarias por eficiencia de orden técnico, jurídico o comercial de la dirección facultativa o a autoridad competente. Las informaciones de las fichas, elementos comunes y medidas especiales, serán orientativas y podrán ser objeto de verificación modificación en los proyectos técnicos. El mobiliario de las estancias interiores no está incluido. Los acabados, calidades, colores, equipamiento, alarinos sanitarios y muebles de cocina son una aproximación meramente representativa y el equipamiento de las viviendas será el indicado mediante memoria de calidades. Toda la información y entrega de documentación se llevará a cabo conforme a lo dispuesto en el Real Decreto 515/1989 y demás normas que pudieran complementarlo ya sean de carácter estatal o autonómico.



THE REAL SPAN
ESTATE COMPANY

