A.M.D.G.

www.gelovenleren.net

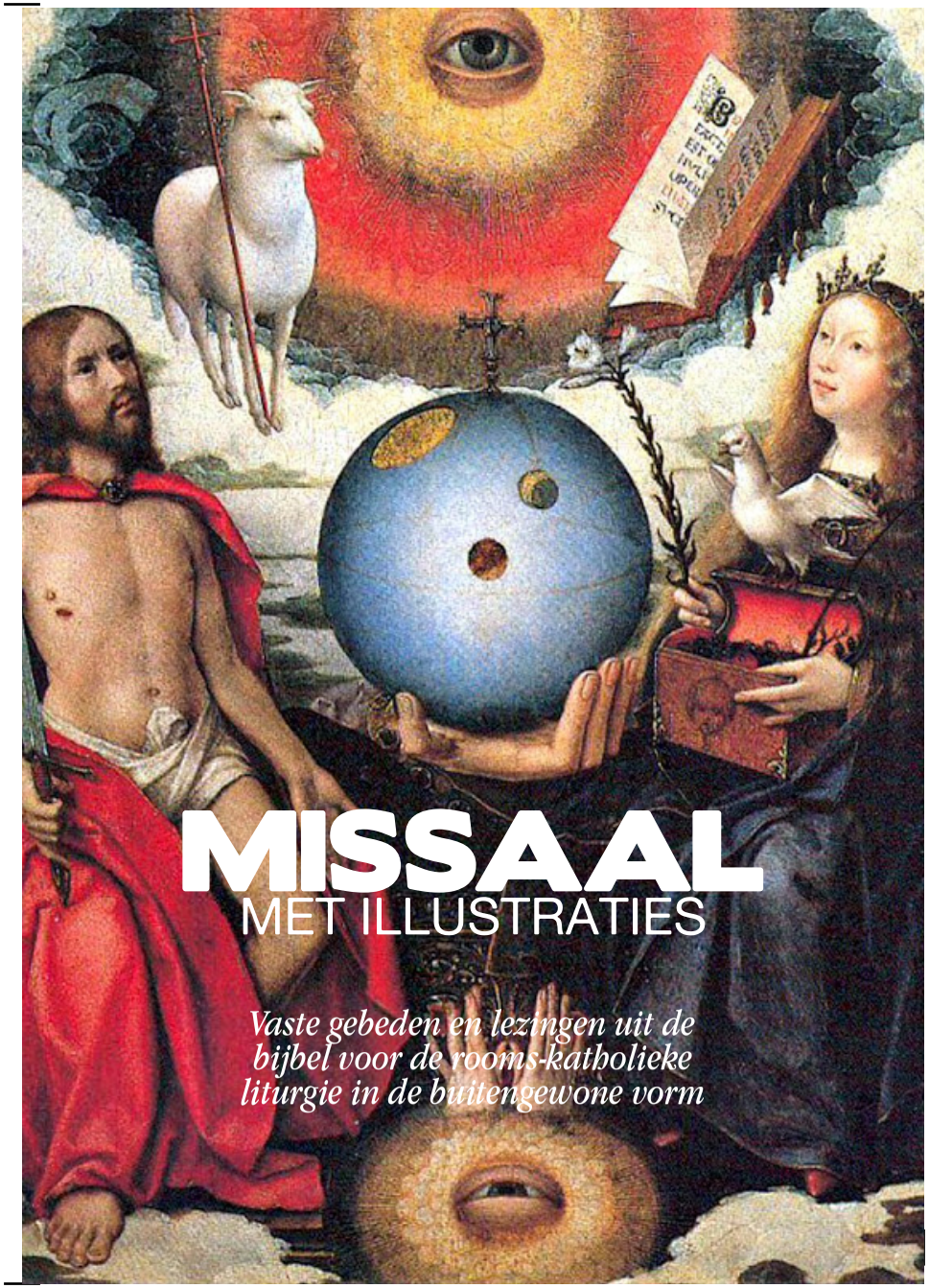

MISSAAL
MET ILLUSTRATIES

Vaste gebeden en lezingen uit de bijbel voor de rooms-katholieke liturgie in de buitengewone vorm

MISSAAL
MET ILLUSTRATIES

Vaste gebeden en lezingen uit de bijbel voor de rooms-katholieke liturgie in de buitengewone vorm

13:6-8 94
14:8-10 160
14:24-26 109
14:25-28 22
15:26-27,16:1 107
16:12-14 102
16:21-22 101
16:25-27 103
18:36 95
19:25 174
19:33-35 126, 165
20:19 23
20:27 190
21:15-17 163
21:20 41

hand

28:26-27 11

rom

6:4 134
11:33-36 20, 124

1 kor

1:4-6 146
11:23-26 19
11:24 125

ef

3:16-17 144
4:8-13 105, 182
5:1-2 69

fil

2:8-11 176

kol

1:19-20 152
3:15-17 26, 114, 159

heb

10:19-24 16

1 pet

1:24-25 13
2:24 100

1 joh

5:5-8 99

op

4:8 17
7:9-10 183

info@missale.net
cover: Christian Allegory (Jan Provoost, ca. 1510-1515, Louvre, Paris)

Bijbelcitaten

gen
1:27 96
14:18-19 15
ex
15:1 108
20:18-21 72
32:9-14 78
lev
19:18 86
num
20:9-12 74
2 kon
4:32-35 80
5:9-15 70
2 kron
35:3 27
ps
43:1-4 5
51:3-9 1
102:2-3 3
jes
11:1-2 33
30:26 34
50:6-9 91
55:10-11 57
58:9-10 54
jer
17:5-7 66
17:13 88
eze
18:9 59
18:25-28 60
34:11-13 56
36:25-27 79
47:1-2,8-12 2
dan
9:17-19 63
joël
2:17 51
jona
3:7-10 84
3:10 7
mt
1:6-11 173
1:20-21 36
1:20b-21 156
2:11-12 47
2:16 42
4:10-11 55
4:18-22 188
5:23-24 133
5:43-45 53
6:9-13 21
6:26 142
7:15 135
8:5-8 52, 116, 120
8:23-27 121
8:24-25 117
9:9 177
9:23-25 151
11:7-10 30
12:38-41 58
13:24-30 118, 122
13:34-35 119, 123
13:44 168
16:18-19 164
17:1-2 169
17:2-5 61, 62
18:7-10 178
18:19-20 71
18:23-27 149
20:9-16 48
20:20-23 65, 167
21:33-43 67
22:8-10 147
22:15-21 150
22:37-40 145
23:9 64
23:37-39 40
24:29-31 153
26:38-39 90
28:19 4
mc
7:37 139
9:25-29 127
11:9 18
14:36 92
16:1-6 97
16:17-18 106
lc
1:26-29 32, 157
1:26-28 179, 189
1:28 161
1:41 166, 172
1:63 162
2:8-9 37
2:13-14 10
2:15-16 38, 44
2:21 45, 46
2:27-32 155
2:34-35 43
2:49 180
3:6 35
4:40-41 73
4:40-43 113
5:4-6 132
5:17-20 112
6:12-16 175
7:1-10 25
7:15-16 143
7:37-38 87
7:39-43 128
7:44-48 8
8:5-8 49
10:1-5 158, 181
10:33 140
11:9-10 104
11:27-28 171
13:6-9 129
14:22-23 130
15:4 131
15:17-21 6
15:21-24 68
16:5-7 136
17:12-16 9
17:12-14 141
18:10-13 138
18:31-38 50
19:5-7 187
19:41-44 137
21:25-28 29
22:55-61 93
24:30-31 98
24:44-48 12
jh
1:1 28
1:9-13 39
1:19-20 31
1:29-30 24
1:32-34 154
2:10-11 115
2:13-16 77
3:19-21 110
4:48 148
5:25-29 184
6:8-11 76
6:40 185
6:48-51 111
6:51 186
7:6-12 85
8:3 75
8:17-18 82
8:55-58 83
11:27 14
11:38-44 81
12:23-28 89
12:25 170

Inhoudstafel

Missaal
Inhoudstafel
Liturgische kalender voor zondagen en feesten
Viering van de Mis 1
Zondagen en feesten
Buitengewone vorm
Kersttijd 29
Paastijd 48
Tijd doorheen het jaar 114
Feesten 154
Bijbelcitaten

H. THOMAS, APOSTEL
21 december

Jh 20:27

Vervolgens richtte Hij zich tot Tomas: ‘Kijk maar, hier zijn mijn handen; kom nu maar met je vinger. En kom met je hand om de opening in mijn zijde te voelen. Wees niet langer ongelovig, maar gelovig.’.

Peter Paul Rubens, Doubting Thomas, 1613-1615 (Royal Museum of Fine Arts, Antwerp)

ONBEVLEKTE ONTVANGENIS VAN DE HEILIGE MAAGD MARIA

8 december

Lc 1:26-28

In de zesde maand werd de engel Gábriël door God naar een stad van Galilea gezonden, Názaret genaamd, tot een maagd, die verloofd was aan een man, die Josef heette, en uit het huis van David was; de naam van de maagd was Maria. De engel trad bij haar binnen, en sprak: Wees gegroet, vol van genade. De Heer is met u; gij zijt de gezegende onder de vrouwen.

Ivanka Demchuk, Annunciation - ©Ivanka Demchuk

Liturgische kalender voor zondagen en feesten

— 2019 — 2020 —

December
1 Zo 29
8 Zo 30
15 Zo 31
18 W 32
20 V 33
21 Za 190
22 Zo 35
24 Di 36
25 W 37
26 Do 40
27 V 41
28 Za 42
29 Zo 43

Januari
1 W 45
5 Zo 46
6 M 47
12 Zo 114
13 M 154
19 Zo 115
26 Zo 116

Februari
2 Zo 117
9 Zo 48
16 Zo 49
23 Zo 50
26 W 51
27 Do 52
28 V 53
29 Za 54

Maart
1 Zo 55
2 M 56
3 Di 57
4 W 58
5 Do 59
6 V 60
7 Za 61
8 Zo 62
9 M 63
10 Di 64
11 W 65
12 Do 66
13 V 67
14 Za 68
15 Zo 69
16 M 70
17 Di 71
18 W 72
19 Do 156
20 V 74
21 Za 75
22 Zo 76
23 M 77
24 Di 78
25 W 157
26 Do 80
27 V 81
28 Za 82
29 Zo 83
30 M 84
31 Di 85

April
1 W 86
2 Do 87
3 V 88
4 Za 89
5 Zo 90
6 M 91
7 Di 92
8 W 93
9 Do 94
10 V 95
11 Za 96
12 Zo 97
13 M 98
19 Zo 99
25 Za 158
26 Zo 100

Mei
1 V 159
3 Zo 101
10 Zo 102
11 M 160
17 Zo 103
18 M 104
20 W 105
21 Do 106
24 Zo 107
30 Za 108
31 Zo 109

Juni
1 M 110
3 W 111
5 V 112
6 Za 113
7 Zo 124
11 Do 125
14 Zo 130
19 V 126
21 Zo 131
24 W 162
28 Zo 132
29 M 164

Juli
1 W 165
2 Do 166
5 Zo 133
12 Zo 134
19 Zo 135
25 Za 167
26 Zo 168

Augustus
2 Zo 137
6 Do 169
9 Zo 138
10 M 170
14 V 171
15 Za 172
16 Zo 173
22 Za 174
23 Zo 140
24 M 175
30 Zo 141

September
6 Zo 142
13 Zo 143
14 M 176
20 Zo 144
21 M 177
23 W 127
25 V 128
26 Za 129
27 Zo 145
29 Di 178

Oktober
4 Zo 146
7 W 179
11 Zo 147
18 Zo 148
25 Zo 152
28 W 182

November
1 Zo 183
2 M 184
8 Zo 151
9 M 187
15 Zo 123
22 Zo 153

— 2020 — 2021 —

November
29 Zo 29
30 M 188
December
6 Zo 30
8 Di 189
13 Zo 31
16 W 32
18 V 33
19 Za 34
20 Zo 35
21 M 190
24 Do 36
25 V 37
26 Za 40
27 Zo 43
28 M 42
29 Di 44
Januari
1 V 45
3 Zo 46
6 W 47
10 Zo 114
13 W 154
17 Zo 115
24 Zo 116
31 Zo 48
Februari
2 Di 155
7 Zo 49
14 Zo 50
17 W 51
18 Do 52
19 V 53
20 Za 54
21 Zo 55
23 Di 57
25 Do 59
26 V 60
27 Za 61
28 Zo 62
Maart
1 M 63
2 Di 64
3 W 65
4 Do 66
5 V 67
6 Za 68
7 Zo 69
8 M 70
9 Di 71
10 W 72
11 Do 73
12 V 74
13 Za 75
14 Zo 76
15 M 77
16 Di 78
17 W 79
18 Do 80
19 V 156
20 Za 82
21 Zo 83
22 M 84
23 Di 85
24 W 86
25 Do 157
26 V 88
27 Za 89
28 Zo 90
29 M 91
30 Di 92
31 W 93
April
1 Do 94
2 V 95
3 Za 96
4 Zo 97
5 M 98
11 Zo 99
18 Zo 100
25 Zo 101
Mei
1 Za 159
2 Zo 102
9 Zo 103
10 M 104
11 Di 160
12 W 105
13 Do 106
16 Zo 107
22 Za 108
23 Zo 109
24 M 110
26 W 111
28 V 112
29 Za 113
30 Zo 124
31 M 161
Juni
3 Do 125
6 Zo 130
11 V 126
13 Zo 131
20 Zo 132
24 Do 162
27 Zo 133
28 M 163
29 Di 164
Juli
1 Do 165
2 V 166
4 Zo 134
11 Zo 135
18 Zo 136
25 Zo 167
26 M 168
Augustus
1 Zo 138
6 V 169
8 Zo 139
10 Di 170
14 Za 171
15 Zo 172
16 M 173
22 Zo 141
24 Di 175
29 Zo 142
September
5 Zo 143
12 Zo 144
14 Di 176
19 Zo 145
21 Di 177
22 W 127
24 V 128
25 Za 129
26 Zo 146
29 W 178
Oktober
3 Zo 147
7 Do 179
10 Zo 148
11 M 180
17 Zo 149
18 M 181
24 Zo 150
28 Do 182
31 Zo 152
November
1 M 183
2 Di 184
7 Zo 122
9 Di 187
14 Zo 123
21 Zo 153

— 2021 — 2022 —

H. ANDREAS, APOSTEL
30 november

Mt 4:18-22

Terwijl Jesus langs het meer van Galilea wandelde, zag Hij twee broers het net uitwerpen in het meer: Simon, die Petrus wordt genoemd, en Andreas zijn broer; want ze waren vissers. Hij zeide hun: Volgt Mij, en Ik zal mensenvissers van u maken. Aanstonds verlieten ze hun netten, en volgden Hem. En toen Hij vandaar verder ging, zag Hij twee andere broers, Jakobus, den zoon van Zebedeüs, en Johannes zijn broer, die met hun vader Zebedeüs in de boot bezig waren, hun netten te herstellen; Hij riep ook hen. Onmiddellijk verlieten ze de boot en hun vader, en volgden Hem.

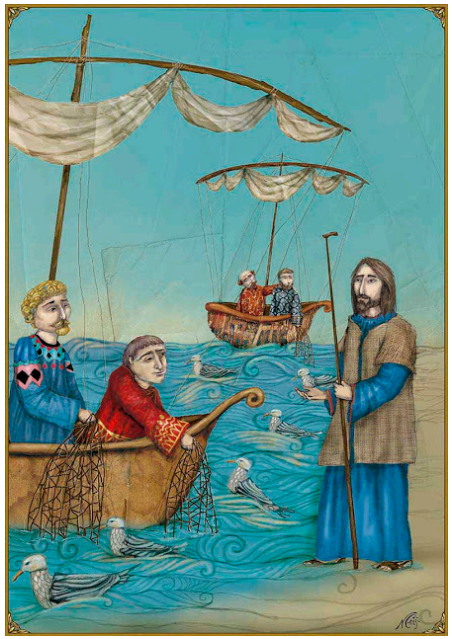

Nerina Canzi, CON SUS AMIGOS ,LOS APÓSTOLES, 2015 - ©Nerina Canzi

WIJDING VAN DE AARTSBASIELIEK VAN DE ALLERHEILIGSTE VERLOSSER

9 november

Lc 19:5-7

Toen Jezus bij die plek kwam, keek Hij omhoog en zei tegen hem: 'Zacheüs, kom vlug naar beneden; vandaag moet Ik in uw huis verblijven.' Hij kwam vlug naar beneden en ontving Hem met vreugde. Iedereen die het zag sprak er schande van. 'Hij neemt zijn intrek bij een zondaar', zeiden ze.

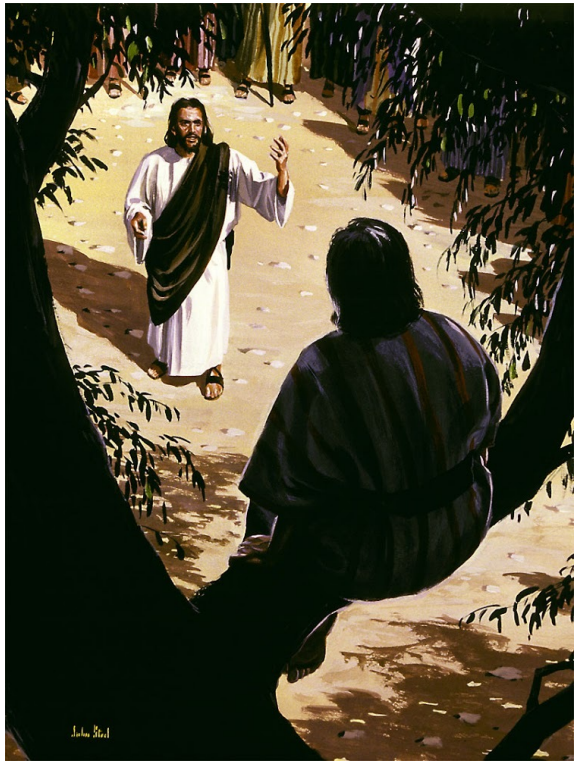

Zacchaeus, hurry down! I want to stay with you today

November
28 Zo 29
30 Di 188
December
5 Zo 30
8 W 189
12 Zo 31
15 W 32
17 V 33
18 Za 34
19 Zo 35
21 Di 190
24 V 36
25 Za 37
26 Zo 43
27 M 41
28 Di 42
29 W 44
Januari
1 Za 45
2 Zo 46
6 Do 47
9 Zo 114
13 Do 154
16 Zo 115
23 Zo 116
30 Zo 117
Februari
2 W 155
6 Zo 118
13 Zo 48
20 Zo 49
27 Zo 50
Maart
2 W 51
3 Do 52
4 V 53
5 Za 54
6 Zo 55
7 M 56
8 Di 57
9 W 58
10 Do 59
11 V 60
12 Za 61
13 Zo 62
14 M 63
15 Di 64
16 W 65
17 Do 66
18 V 67
19 Za 156
20 Zo 69
21 M 70
22 Di 71
23 W 72
24 Do 73
25 V 157
26 Za 75
27 Zo 76
28 M 77
29 Di 78
30 W 79
31 Do 80
April
1 V 81
2 Za 82
3 Zo 83
4 M 84
5 Di 85
6 W 86
7 Do 87
8 V 88
9 Za 89
10 Zo 90
11 M 91
12 Di 92
13 W 93
14 Do 94
15 V 95
16 Za 96
17 Zo 97
18 M 98
24 Zo 99
25 M 158
Mei
1 Zo 100
8 Zo 101
11 W 160
15 Zo 102
22 Zo 103
23 M 104
25 W 105
26 Do 106
29 Zo 107
31 Di 161
Juni
4 Za 108
5 Zo 109
6 M 110
8 W 111
10 V 112
11 Za 113
12 Zo 124
16 Do 125
19 Zo 130
24 V 126
26 Zo 131
28 Di 163
29 W 164
Juli
1 V 165
2 Za 166
3 Zo 132
10 Zo 133
17 Zo 134
24 Zo 135
25 M 167
26 Di 168
31 Zo 136
Augustus
6 Za 169
7 Zo 137
10 W 170
14 Zo 138
15 M 172
16 Di 173
21 Zo 139
22 M 174
24 W 175
28 Zo 140
September
4 Zo 141
11 Zo 142
14 W 176
18 Zo 143
21 W 177
23 V 128
24 Za 129
25 Zo 144
29 Do 178
Oktober
2 Zo 145
7 V 179
9 Zo 146
11 Di 180
16 Zo 147
18 Di 181
23 Zo 148
28 V 182
30 Zo 152
November
1 Di 183
2 W 184
6 Zo 150
9 W 187
13 Zo 151
20 Zo 153

— 2022 — 2023 —

November
27 Zo 29
30 W 188
December
4 Zo 30
8 Do 189
11 Zo 31
14 W 32
16 V 33
17 Za 34
18 Zo 35
21 W 190
24 Za 36
25 Zo 37
26 M 40
27 Di 41
28 W 42
29 Do 44
Januari
1 Zo 45
2 M 46
6 V 47
8 Zo 114
13 V 154
15 Zo 115
22 Zo 116
29 Zo 117
Februari
2 Do 155
5 Zo 48
12 Zo 49
19 Zo 50
22 W 51
23 Do 52
25 Za 54
26 Zo 55
27 M 56
28 Di 57
Maart
1 W 58
2 Do 59
3 V 60
4 Za 61
5 Zo 62
6 M 63
7 Di 64
8 W 65
9 Do 66
10 V 67
11 Za 68
12 Zo 69
13 M 70
14 Di 71
15 W 72
16 Do 73
17 V 74
18 Za 75
19 Zo 76
20 M 77
21 Di 78
22 W 79
23 Do 80
24 V 81
25 Za 157
26 Zo 83
27 M 84
28 Di 85
29 W 86
30 Do 87
31 V 88
April
1 Za 89
2 Zo 90
3 M 91
4 Di 92
5 W 93
6 Do 94
7 V 95
8 Za 96
9 Zo 97
10 M 98
16 Zo 99
23 Zo 100
25 Di 158
30 Zo 101
Mei
1 M 159
7 Zo 102
11 Do 160
14 Zo 103
15 M 104
17 W 105
18 Do 106
21 Zo 107
27 Za 108
28 Zo 109
29 M 110
31 W 111
Juni
2 V 112
3 Za 113
4 Zo 124
8 Do 125
11 Zo 130
16 V 126
18 Zo 131
24 Za 162
25 Zo 132
28 W 163
29 Do 164
Juli
1 Za 165
2 Zo 133
9 Zo 134
16 Zo 135
23 Zo 136
25 Di 167
26 W 168
30 Zo 137
Augustus
6 Zo 169
10 Do 170
13 Zo 139
14 M 171
15 Di 172
16 W 173
20 Zo 140
22 Di 174
24 Do 175
27 Zo 141
September
3 Zo 142
10 Zo 143
14 Do 176
17 Zo 144
20 W 127
21 Do 177
22 V 128
23 Za 129
24 Zo 145
29 V 178
Oktober
1 Zo 146
7 Za 179
8 Zo 147
11 W 180
15 Zo 148
18 W 181
22 Zo 149
28 Za 182
29 Zo 152
November
1 W 183
2 Do 184
5 Zo 151
9 Do 187
12 Zo 122
19 Zo 123
26 Zo 153

— 2023 — 2024 —

ALLERZIELEN, DERDE MIS

Jh 6:51

‘Ik ben het levende brood, dat uit de hemel is neergedaald. Als men van dát brood eet, zal men leven in eeuwigheid. En het brood dat Ik zal geven, is mijn vlees, voor het leven van de wereld.’.

Dave Manning, First Holy Communion - ©Dave Manning

ALLERZIELEN, TWEEDE MIS

Jh 6:40

‘Want dit is de wil van mijn Vader: dat wie de Zoon ziet en in Hem gelooft, eeuwig leven bezit en dat Ik hem op de laatste dag laat opstaan.’.

Emanuel, Judgement Day, 2009 - ©Emanuel

December
3 Zo 29
8 V 189
10 Zo 30
17 Zo 31
20 W 32
21 Do 190
22 V 33
23 Za 34
24 Zo 36
25 M 37
26 Di 40
27 W 41
28 Do 42
29 V 44
31 Zo 43
Januari
1 M 45
2 Di 46
6 Za 47
7 Zo 114
13 Za 154
14 Zo 115
21 Zo 116
28 Zo 48
Februari
2 V 155
4 Zo 49
11 Zo 50
14 W 51
15 Do 52
16 V 53
17 Za 54
18 Zo 55
19 M 56
20 Di 57
21 W 58
23 V 60
24 Za 61
25 Zo 62
26 M 63
27 Di 64
28 W 65
29 Do 66
Maart
1 V 67
2 Za 68
3 Zo 69
4 M 70
5 Di 71
6 W 72
7 Do 73
8 V 74
9 Za 75
10 Zo 76
11 M 77
12 Di 78
13 W 79
14 Do 80
15 V 81
16 Za 82
17 Zo 83
18 M 84
19 Di 156
20 W 86
21 Do 87
22 V 88
23 Za 89
24 Zo 90
25 M 91
26 Di 92
27 W 93
28 Do 94
29 V 95
30 Za 96
31 Zo 97
April
1 M 98
7 Zo 99
14 Zo 100
21 Zo 101
25 Do 158
28 Zo 102
Mei
1 W 159
5 Zo 103
6 M 104
8 W 105
9 Do 106
11 Za 160
12 Zo 107
18 Za 108
19 Zo 109
20 M 110
22 W 111
24 V 112
25 Za 113
26 Zo 124
30 Do 125
31 V 161
Juni
2 Zo 130
7 V 126
9 Zo 131
16 Zo 132
23 Zo 133
24 M 162
28 V 163
29 Za 164
30 Zo 134
Juli
1 M 165
2 Di 166
7 Zo 135
14 Zo 136
21 Zo 137
25 Do 167
26 V 168
28 Zo 138
Augustus
4 Zo 139
6 Di 169
10 Za 170
11 Zo 140
14 W 171
15 Do 172
16 V 173
18 Zo 141
22 Do 174
24 Za 175
25 Zo 142
September
1 Zo 143
14 Za 176
15 Zo 145
18 W 127
20 V 128
21 Za 177
22 Zo 146
29 Zo 178
Oktober
6 Zo 148
7 M 179
11 V 180
13 Zo 149
18 V 181
20 Zo 150
27 Zo 152
28 M 182
November
1 V 183
2 Za 184
3 Zo 121
9 Za 187
10 Zo 122
17 Zo 123
24 Zo 153

— 2024 — 2025 —

December
1 Zo 29
8 Zo 30
15 Zo 31
18 W 32
20 V 33
21 Za 190
22 Zo 35
24 Di 36
25 W 37
26 Do 40
27 V 41
28 Za 42
29 Zo 43
Januari
1 W 45
5 Zo 46
6 M 47
12 Zo 114
13 M 154
19 Zo 115
26 Zo 116
Februari
2 Zo 117
9 Zo 118
16 Zo 48
23 Zo 49
Maart
2 Zo 50
5 W 51
6 Do 52
7 V 53
8 Za 54
9 Zo 55
10 M 56
11 Di 57
12 W 58
13 Do 59
14 V 60
15 Za 61
16 Zo 62
17 M 63
18 Di 64
19 W 156
20 Do 66
21 V 67
22 Za 68
23 Zo 69
24 M 70
25 Di 157
26 W 72
27 Do 73
28 V 74
29 Za 75
30 Zo 76
31 M 77
April
1 Di 78
2 W 79
3 Do 80
4 V 81
5 Za 82
6 Zo 83
7 M 84
8 Di 85
9 W 86
10 Do 87
11 V 88
12 Za 89
13 Zo 90
14 M 91
15 Di 92
16 W 93
17 Do 94
18 V 95
19 Za 96
20 Zo 97
21 M 98
27 Zo 99
Mei
1 Do 159
4 Zo 100
11 Zo 101
18 Zo 102
25 Zo 103
26 M 104
28 W 105
29 Do 106
31 Za 161
Juni
1 Zo 107
7 Za 108
8 Zo 109
9 M 110
11 W 111
13 V 112
14 Za 113
15 Zo 124
19 Do 125
22 Zo 130
24 Di 162
27 V 126
28 Za 163
29 Zo 164
Juli
1 Di 165
2 W 166
6 Zo 132
13 Zo 133
20 Zo 134
25 V 167
26 Za 168
27 Zo 135
Augustus
3 Zo 136
6 W 169
10 Zo 137
14 Do 171
15 V 172
16 Za 173
17 Zo 138
22 V 174
24 Zo 175
31 Zo 140
September
7 Zo 141
14 Zo 142
21 Zo 177
24 W 127
26 V 128
27 Za 129
28 Zo 144
29 M 178
Oktober
5 Zo 145
7 Di 179
11 Za 180
12 Zo 146
18 Za 181
19 Zo 147
26 Zo 152
28 Di 182
November
1 Za 183
2 Zo 149
3 M 184
9 Zo 150
16 Zo 151
23 Zo 153

— 2025 — 2026 —

November
30 Zo 29
December
7 Zo 30
8 M 189
14 Zo 31
17 W 32
19 V 33
20 Za 34
21 Zo 35
24 W 36

ALLERZIELEN, EERSTE MIS

jh 5:25-29

Voorwaar, voorwaar, Ik zeg u: Er komt een uur, en het is er reeds, waarin de doden de stem van Gods Zoon zullen horen; en die er naar luisteren, zullen herleven. Want zoals de Vader in Zichzelf het leven heeft, zo gaf Hij ook aan den Zoon, het leven in Zichzelf te hebben. Ook gaf Hij Hem macht, om oordeel te vellen, omdat Hij de Mensenzoon is. Verwondert u hierover niet. Want het uur komt, dat allen, die in de grafsteden zijn, zijn stem zullen horen; en zij die het goede hebben gedaan, zullen er uitgaan tot opstanding ten leven, maar zij die het kwade hebben verricht, tot opstanding ten oordeel.

Graveyard

ALLERHEILIGEN
1 november

Op 7:9-10

Zie, daarna zag ik een overgrote menigte, die niemand kon tellen, uit alle volken en stammen, naties en talen. Ze stonden voor de troon en het Lam, in witte klederen gehuld, met palmtakken in hun handen. En ze jubelden met machtige stem, en riepen: Heil onzen God, Die op de troon is gezeten, Heil aan het Lam!

November 1st All Saints

25 Do 37
26 V 40
27 Za 41
28 Zo 43
29 M 44

Januari
1 Do 45
4 Zo 46
6 Di 47
11 Zo 114
13 Di 154
18 Zo 115
25 Zo 116

Februari
1 Zo 48
2 M 155
8 Zo 49
15 Zo 50
18 W 51
19 Do 52
20 V 53
21 Za 54
22 Zo 55
23 M 56
25 W 58
26 Do 59
27 V 60
28 Za 61

Maart
1 Zo 62
2 M 63
3 Di 64
4 W 65
5 Do 66
6 V 67
7 Za 68
8 Zo 69
9 M 70
10 Di 71
11 W 72
12 Do 73
13 V 74
14 Za 75
15 Zo 76
16 M 77
17 Di 78
18 W 79
19 Do 156
20 V 81
21 Za 82
22 Zo 83
23 M 84
24 Di 85
25 W 157
26 Do 87
27 V 88
28 Za 89
29 Zo 90
30 M 91
31 Di 92

April
1 W 93
2 Do 94
3 V 95
4 Za 96
5 Zo 97
6 M 98
12 Zo 99
19 Zo 100
25 Za 158
26 Zo 101

Mei
1 V 159
3 Zo 102
10 Zo 103
11 M 160
13 W 105
14 Do 106
17 Zo 107
23 Za 108
24 Zo 109
25 M 110
27 W 111
29 V 112
30 Za 113
31 Zo 124

Juni
4 Do 125
7 Zo 130
12 V 126
14 Zo 131
21 Zo 132
24 W 162
28 Zo 133
29 M 164

Juli
1 W 165
2 Do 166
5 Zo 134
12 Zo 135
19 Zo 136
25 Za 167
26 Zo 168

Augustus
2 Zo 138
6 Do 169
9 Zo 139
10 M 170
14 V 171
15 Za 172
16 Zo 140
22 Za 174
23 Zo 141
24 M 175
30 Zo 142

September
6 Zo 143
13 Zo 144
14 M 176
20 Zo 145
21 M 177
23 W 127
25 V 128
26 Za 129
27 Zo 146
29 Di 178

Oktober
4 Zo 147
7 W 179
11 Zo 148
18 Zo 149
25 Zo 152
28 W 182

November
1 Zo 183
2 M 184
8 Zo 122
9 M 187
15 Zo 123
22 Zo 153

— 2026 — 2027 —

November
29 Zo 29
30 M 188

December
6 Zo 30
8 Di 189
13 Zo 31
16 W 32
18 V 33
19 Za 34
20 Zo 35
21 M 190
24 Do 36
25 V 37
26 Za 40
27 Zo 43
28 M 42
29 Di 44

Januari
1 V 45
3 Zo 46
6 W 47
10 Zo 114

13 W 154
17 Zo 115
24 Zo 48
31 Zo 49
Februari
2 Di 155
7 Zo 50
10 W 51
11 Do 52
12 V 53
13 Za 54
14 Zo 55
15 M 56
16 Di 57
17 W 58
18 Do 59
19 V 60
20 Za 61
21 Zo 62
23 Di 64
25 Do 66
26 V 67
27 Za 68
28 Zo 69
Maart
1 M 70
2 Di 71
3 W 72
4 Do 73
5 V 74
6 Za 75
7 Zo 76
8 M 77
9 Di 78
10 W 79
11 Do 80
12 V 81
13 Za 82
14 Zo 83
15 M 84
16 Di 85
17 W 86
18 Do 87
19 V 156
20 Za 89
21 Zo 90
22 M 91
23 Di 92
24 W 93
25 Do 94
26 V 95
27 Za 96
28 Zo 97
29 M 98
April
4 Zo 99
11 Zo 100
18 Zo 101
25 Zo 102
Mei
1 Za 159
2 Zo 103
3 M 104
5 W 105
6 Do 106
9 Zo 107
11 Di 160
15 Za 108
16 Zo 109
17 M 110
19 W 111
21 V 112
22 Za 113
23 Zo 124
27 Do 125
30 Zo 130
31 M 161
Juni
4 V 126
6 Zo 131
13 Zo 132
20 Zo 133
24 Do 162
27 Zo 134
28 M 163
29 Di 164
Juli
1 Do 165
2 V 166
4 Zo 135
11 Zo 136
18 Zo 137
25 Zo 167
26 M 168
Augustus
1 Zo 139
6 V 169
8 Zo 140
10 Di 170
14 Za 171
15 Zo 172
16 M 173
22 Zo 142
24 Di 175
29 Zo 143
September
5 Zo 144
12 Zo 145
14 Di 176
19 Zo 146
21 Di 177
22 W 127
24 V 128
25 Za 129
26 Zo 147
29 W 178
Oktober
3 Zo 148
7 Do 179
10 Zo 149
11 M 180
17 Zo 150
18 M 181
24 Zo 151
28 Do 182
31 Zo 152
November
1 M 183
2 Di 184
7 Zo 122
9 Di 187
14 Zo 123
21 Zo 153

— 2027 — 2028 —

November
28 Zo 29
30 Di 188
December
5 Zo 30
8 W 189
12 Zo 31
15 W 32
17 V 33
18 Za 34
19 Zo 35
21 Di 190
24 V 36
25 Za 37
26 Zo 43
27 M 41
28 Di 42
29 W 44
Januari
1 Za 45
2 Zo 46
6 Do 47
9 Zo 114
13 Do 154
16 Zo 115
23 Zo 116
30 Zo 117

HH. SIMON EN JUDAS, APOSTELEN
28 oktober

Ef 4:8-13

Daarom wordt er gezegd: "Opgestegen ten hoge, Heeft Hij gevangenen buitgemaakt, Gaven uitgedeeld aan de mensen." Welnu, dit "Hij is opgestegen," wat betekent het anders, dan dat Hij ook is neergedaald naar de onderste delen der aarde. Hij, die is neergedaald, is Dezelfde als Hij, die hoog boven alle hemelen is opgestegen, om alles tot volheid te brengen. Hijzelf is het geweest, die sommigen tot apostelen heeft aangesteld, anderen tot profeten, evangelisten, herders en leraars; maar met het doel, om de heiligen tot volmaakte plichtsvervulling te brengen, om op te bouwen het Lichaam van Christus; tot de tijd, dat wij allen tot de eenheid des geloofs en der kennis van Gods Zoon zijn gekomen, een volwassen man zijn geworden, en de mannenmaat van den volmaakten Christus hebben bereikt.

Nerina Canzi, LA ASCENSIÓN, 2015 - ©Nerina Canzi

H. LUCAS, EVANGELIST
18 oktober

Lc 10:1-5

Hierna wees de Heer nog tweeënzeventig anderen aan en zond hen twee aan twee voor zich uit naar alle steden en plaatsen waar Hij zelf nog komen zou. Hij zei tegen hen: 'De oogst is wel groot, maar arbeiders zijn er weinig. Vraag daarom de eigenaar van de oogst om arbeiders in te zetten voor zijn oogst. Ga nu, maar weet wel, Ik stuur jullie als lammeren onder de wolven. Neem geen beurs mee, geen reistas en geen schoenen, en groet onderweg niemand. Als je bij iemand in huis komt, zeg dan eerst: "Vrede aan dit huis.".'

Disciples sent out two by two

Februari
2 W ... 155
6 Zo ... 118
13 Zo ... 48
20 Zo ... 49
27 Zo ... 50
Maart
1 W ... 51
2 Do ... 52
3 V ... 53
4 Za ... 54
5 Zo ... 55
6 M ... 56
7 Di ... 57
8 W ... 58
9 Do ... 59
10 V ... 60
11 Za ... 61
12 Zo ... 62
13 M ... 63
14 Di ... 64
15 W ... 65
16 Do ... 66
17 V ... 67
18 Za ... 68
19 Zo ... 69
20 M ... 70
21 Di ... 71
22 W ... 72
23 Do ... 73
24 V ... 74
25 Za ... 157
26 Zo ... 76
27 M ... 77
28 Di ... 78
29 W ... 79
30 Do ... 80
31 V ... 81
April
1 Za ... 82
2 Zo ... 83
3 M ... 84
4 Di ... 85
5 W ... 86
6 Do ... 87
7 V ... 88
8 Za ... 89
9 Zo ... 90
10 M ... 91
11 Di ... 92
12 W ... 93
13 Do ... 94
14 V ... 95
15 Za ... 96
16 Zo ... 97
17 M ... 98
23 Zo ... 99
25 Di ... 158
30 Zo ... 100
Mei
1 M ... 159
7 Zo ... 101
11 Do ... 160
14 Zo ... 102
21 Zo ... 103
22 M ... 104
24 W ... 105
25 Do ... 106
28 Zo ... 107
31 W ... 161
Juni
3 Za ... 108
4 Zo ... 109
5 M ... 110
7 W ... 111
9 V ... 112
10 Za ... 113
11 Zo ... 124
15 Do ... 125
18 Zo ... 130
23 V ... 126
24 Za ... 162
25 Zo ... 131
28 W ... 163
29 Do ... 164
Juli
1 Za ... 165
2 Zo ... 132
9 Zo ... 133
16 Zo ... 134
23 Zo ... 135
25 Di ... 167
26 W ... 168
30 Zo ... 136
Augustus
6 Zo ... 169
10 Do ... 170
13 Zo ... 138
14 M ... 171
15 Di ... 172
16 W ... 173
20 Zo ... 139
22 Di ... 174
24 Do ... 175
27 Zo ... 140
September
3 Zo ... 141
10 Zo ... 142
14 Do ... 176
17 Zo ... 143
20 W ... 127
21 Do ... 177
22 V ... 128
23 Za ... 129
24 Zo ... 144
29 V ... 178
Oktober
1 Zo ... 145
7 Za ... 179
8 Zo ... 146
11 W ... 180
15 Zo ... 147
18 W ... 181
22 Zo ... 148
28 Za ... 182
29 Zo ... 152
November
1 W ... 183
2 Do ... 184
5 Zo ... 150
9 Do ... 187
12 Zo ... 151
19 Zo ... 123
26 Zo ... 153

— 2028 — 2029 —

December
3 Zo ... 29
8 V ... 189
10 Zo ... 30
17 Zo ... 31
20 W ... 32
21 Do ... 190
22 V ... 33
23 Za ... 34
24 Zo ... 36
25 M ... 37
26 Di ... 40
27 W ... 41
28 Do ... 42
29 V ... 44
31 Zo ... 43
Januari
1 M ... 45
2 Di ... 46
6 Za ... 47
7 Zo ... 114
13 Za ... 154
14 Zo ... 115
21 Zo ... 116
28 Zo ... 48
Februari
2 V ... 155
4 Zo ... 49

11 Zo 50
14 W 51
15 Do 52
16 V 53
17 Za 54
18 Zo 55
19 M 56
20 Di 57
21 W 58
23 V 60
25 Zo 62
26 M 63
27 Di 64
28 W 65

Maart

1 Do 66
2 V 67
3 Za 68
4 Zo 69
5 M 70
6 Di 71
7 W 72
8 Do 73
9 V 74
10 Za 75
11 Zo 76
12 M 77
13 Di 78
14 W 79
15 Do 80
16 V 81
17 Za 82
18 Zo 83
19 M 156
20 Di 85
21 W 86
22 Do 87
23 V 88
24 Za 89
25 Zo 90
26 M 91
27 Di 92
28 W 93
29 Do 94
30 V 95
31 Za 96

April

1 Zo 97
2 M 98
8 Zo 99
15 Zo 100
22 Zo 101
25 W 158
29 Zo 102

Mei

1 Di 159
6 Zo 103
7 M 104
9 W 105
10 Do 106
11 V 160
13 Zo 107
19 Za 108
20 Zo 109
21 M 110
23 W 111
25 V 112
26 Za 113
27 Zo 124
31 Do 125

Juni

3 Zo 130
8 V 126
10 Zo 131
17 Zo 132
24 Zo 162
28 Do 163
29 V 164

Juli

1 Zo 165
2 M 166
8 Zo 135
15 Zo 136
22 Zo 137
25 W 167
26 Do 168
29 Zo 138

Augustus

5 Zo 139
6 M 169
10 V 170
12 Zo 140
14 Di 171
15 W 172
16 Do 173
19 Zo 141
22 W 174
24 V 175
26 Zo 142

September

2 Zo 143
9 Zo 144
14 V 176
16 Zo 145
19 W 127
21 V 177
22 Za 129
23 Zo 146
29 Za 178
30 Zo 147

Oktober

7 Zo 179
11 Do 180
14 Zo 149
18 Do 181
21 Zo 150
28 Zo 152

November

1 Do 183
2 V 184
4 Zo 121
9 V 187
11 Zo 122
18 Zo 123
25 Zo 153

— 2029 — 2030 —

December

2 Zo 29
8 Za 189
9 Zo 30
16 Zo 31
19 W 32
21 V 190
22 Za 34
23 Zo 35
24 M 36
25 Di 37
26 W 40
27 Do 41
28 V 42
29 Za 44
30 Zo 43

Januari

1 Di 45
6 Zo 47
13 Zo 114
20 Zo 115
27 Zo 116

Februari

2 Za 155
3 Zo 117
10 Zo 118
17 Zo 48
24 Zo 49

Maart

3 Zo 50
6 W 51
7 Do 52
8 V 53
9 Za 54
10 Zo 55
11 M 56

HET MOEDERSCHAP VAN DE H. MAAGD MARIA

11 oktober

Lc 2:49

Hij sprak tot hen: Waarom hebt gij Mij gezocht? Wist gij dan niet, dat Ik in het huis van mijn Vader moet zijn?

James Tissot, Jesus Found in the Temple, 1886-1894 (Brooklyn Museum, New York)

H. MAAGD MARIA VAN DE ROZENKRANS
7 oktober

Lc 1:26-28

In de zesde maand werd de engel Gábriël door God naar een stad van Galilea gezonden, Názaret genaamd, tot een maagd, die verloofd was aan een man, die Josef heette, en uit het huis van David was; de naam van de maagd was Maria. De engel trad bij haar binnen, en sprak: Wees gegroet, vol van genade. De Heer is met u; gij zijt de gezegende onder de vrouwen.

Ik ben de onbevlekte ontvangenis, 1940

12 Di 57
13 W 58
14 Do 59
15 V 60
16 Za 61
17 Zo 62
18 M 63
19 Di 156
20 W 65
21 Do 66
22 V 67
23 Za 68
24 Zo 69
25 M 157
26 Di 71
27 W 72
28 Do 73
29 V 74
30 Za 75
31 Zo 76

April
1 M 77
2 Di 78
3 W 79
4 Do 80
5 V 81
6 Za 82
7 Zo 83
8 M 84
9 Di 85
10 W 86
11 Do 87
12 V 88
13 Za 89
14 Zo 90
15 M 91
16 Di 92
17 W 93
18 Do 94
19 V 95
20 Za 96
21 Zo 97
22 M 98
28 Zo 99

Mei
1 W 159
5 Zo 100
11 Za 160
12 Zo 101
19 Zo 102
26 Zo 103
27 M 104
29 W 105
30 Do 106
31 V 161

Juni
2 Zo 107
8 Za 108
9 Zo 109
10 M 110
12 W 111
14 V 112
15 Za 113
16 Zo 124
20 Do 125
23 Zo 130
24 M 162
28 V 126
29 Za 164
30 Zo 131

Juli
1 M 165
2 Di 166
7 Zo 132
14 Zo 133
21 Zo 134
25 Do 167
26 V 168
28 Zo 135

Augustus
4 Zo 136
6 Di 169
10 Za 170
11 Zo 137
14 W 171
15 Do 172
16 V 173
18 Zo 138
22 Do 174
24 Za 175
25 Zo 139

September
1 Zo 140
8 Zo 141
14 Za 176
15 Zo 142
18 W 127
20 V 128
21 Za 177
22 Zo 143
29 Zo 178

Oktober
6 Zo 145
7 M 179
11 V 180
13 Zo 146
18 V 181
20 Zo 147
27 Zo 152
28 M 182

November
1 V 183
2 Za 184
3 Zo 149
9 Za 187
10 Zo 150
17 Zo 151
24 Zo 153

WIJDING VAN DE BASILIEK VAN DE H. AARTSENGEL MICHAËL

29 september

Mt 18:7-10

Wee de wereld, die zo vaak mensen ten val brengt. Want al zijn valstrikken onvermijdelijk, wee de mens die een ander ten val brengt. Als je hand of je voet je ten val brengt, hak hem dan af en gooi hem weg. Je kunt beter verminkt of kreupel het leven ingaan dan met twee handen of voeten in het eeuwige vuur gegooid worden. Als je oog je ten val brengt, ruk het dan uit en gooi het weg. Je kunt beter met één oog het leven ingaan dan met twee ogen in het hellevuur gegooid worden. Pas op dat je niet op één van deze kleinen neerkijkt, want Ik zeg jullie: hun engelen in de hemel zien voortdurend het gelaat van mijn Vader in de hemel.

Renee and Alex, Icon Writing With Kids - St. Michael the Archangel Defend us in Battle, 2011 - ©Renee and Alex

H. MATTEÜS, APOSTEL EN EVANGELIST
21 september

Mt 9:9

Toen Jezus vandaar verder ging, zag Hij iemand bij het tolkantoor zitten, die Matteüs heette, en Hij zei tegen hem: 'Volg Mij.' Hij stond op en volgde Hem.

James Tissot, The calling of St. Matthew (Brooklyn Museum, New York)

VIERING VAN DE MIS

Boris Kustodiev, The consecration of water on the Theophany, 1921

Ps 51:3-9 — Wees mij genadig, God die liefde bent; U, grenzeloze barmhartigheid, wis uit wat ik heb misdaan. Was mij schoon van schuld, reinig mij van mijn zonde. Ik beken: ik heb mij misdragen, mijn zonde klaagt mij voortdurend aan. Tegen U alleen heb ik gezondigd, ik heb gedaan wat in uw ogen slecht is. Waarachtig, uw vonnis is terecht, uw oordeel blijft onaanvechtbaar. Ik ben schuldig vanaf mijn geboorte, mijn moeder werd in zonde zwanger van mij. Waarheid wenste U in het donker van de schoot, U liet mij, verborgen nog, wijsheid kennen. Reinig mij met hysop en ik zal schoon zijn; was mij en ik zal witter dan sneeuw zijn.

KRUISVERHEFFING
14 september

Fil 2:8-11

Heeft Hij zich vernederd; Hij werd gehoorzaam tot de dood, de dood aan een kruis. Daarom ook heeft God Hem hoog verheven en Hem de naam verleend die boven alle namen staat, opdat in de naam van Jezus iedere knie zich zou buigen, in de hemel, op aarde en onder de aarde, en iedere tong zou belijden tot eer van God, de Vader: de Heer, dat is Jezus Christus.

Das heilige Messopfer

H. BARTHOLOMEUS, APOSTEL
24 augustus

Lc 6:12-16

In die dagen ging Hij naar het gebergte om te bidden, en bracht er de hele nacht door in gebed tot God. Toen het dag werd riep Hij zijn leerlingen, en uit hen koos Hij er twaalf, die Hij ook apostelen noemde: Simon, die Hij ook Petrus noemde, diens broer Andreas, Jakobus, Johannes, Filippus, Bartolomeüs, Matteüs, Tomas, Jakobus van Alfeüs, Simon de zeloot, Judas van Jakobus, en Judas Iskariot, die de verrader is geworden.

Paolo Bartoli, San Bartolomeo - ©Paolo Bartoli

ASPERGES ME

Asperges me. Domine, hyssopo, et mundabor: lavabis me, et super nivem dealbabor. Miserere mei, Deus, secundum magnam misericordiam tuam.

Gij besprenkelt mij, Heer, met hysop, en ik zal rein worden: Gij wast mij, en ik zal witter worden dan sneeuw. Ontferm u over mij, o God, volgens uw grote barmhartigheid.

Gloria Patri, et Filio, et Spiritui Sancto.

Eer aan de Vader en de Zoon en de Heilige Geest.

Sicut erat in principio, et nunc, et semper, et in sæcula sæculorum. Amen.

Zoals het was in het begin, en nu, en altijd, en in de eeuwen der eeuwen. Amen.

Asperges me. Domine, hyssopo, et mundabor: lavabis me, et super nivem dealbabor.

Gij besprenkelt mij, Heer, met hysop, en ik zal rein worden: Gij wast mij, en ik zal witter worden dan sneeuw.

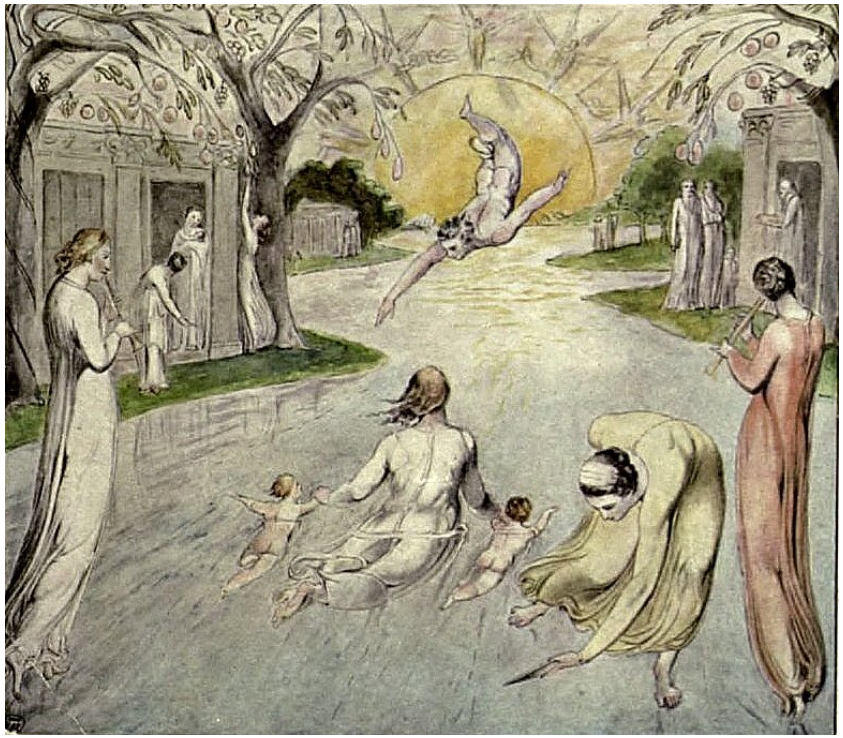

William Blake, The river of life

Eze 47:1-2,8-12 — Toen bracht hij mij terug naar de ingang van de tempel. Daar zag ik onder de drempel water opwellen en in oostelijke richting stromen; de voorzijde van de tempel ligt immers op het oosten. Het water stroomde eerst zuidwaarts langs de muur en vervolgens langs de zuidkant van het altaar. Hij leidde mij door de noordpoort buitenom naar de oostelijke buitenpoort, en rechts daarvan kwam het water weer tevoorschijn. Hij zei: 'Dit water stroomt door het oostelijk deel van het land naar de Araba, mondt uit in de Zoutzee en maakt het water van de zee gezond. De rivier brengt leven overal waar hij stroomt, het wemelt er van dieren. De zee zit vol vis, want de rivier die erin uitmondt, maakt het water gezond. Overal waar hij stroomt is volop leven. Langs de kust, van Engedi tot En-Eglaïm, staan vissers en hangen er netten te drogen. De vissoorten zijn er even talrijk als in de Grote Zee. Het water in de plassen en in de moerassen wordt echter niet gezond; het zal voor de zoutwinning dienen. Aan beide oevers van de rivier groeien allerlei vruchtbomen; hun bladeren verdorren niet en ze zijn nooit zonder vruchten. Elke maand dragen ze vruchten, omdat het water dat ze voedt uit het heiligdom komt. De vruchten zijn eetbaar en de bladeren hebben geneeskracht.'

ONBEVLEKT HART VAN DE H.MAAGD MARIA
22 augustus

Jh 19:25

Intussen stonden bij het kruis van Jezus zijn moeder, de zuster van zijn moeder, Maria de vrouw van Klopas, en Maria van Magdala.

Rogier van der Weyden, Crucifixion, c. 1455 (Monastery of El Escorial, San Lorenzo de El Escorial)

H. JOACHIM, VADER VAN DE H. MAAGD MARIA

16 augustus

Mt 1:6-11

Isaï van koning David. David was de vader van Salomo en de vrouw van Uria was zijn moeder. Salomo was de vader van Rechabeam, Rechabeam van Abia, Abia van Asaf, Asaf van Josafat, Josafat van Joram, Joram van Uzzia, Uzzia van Jotam, Jotam van Achaz, Achaz van Hizkia, Hizkia van Manasse, Manasse van Amos, Amos van Josia. Josia was de vader van Jechonja en zijn broers, ten tijde van de ballingschap in Babylon.

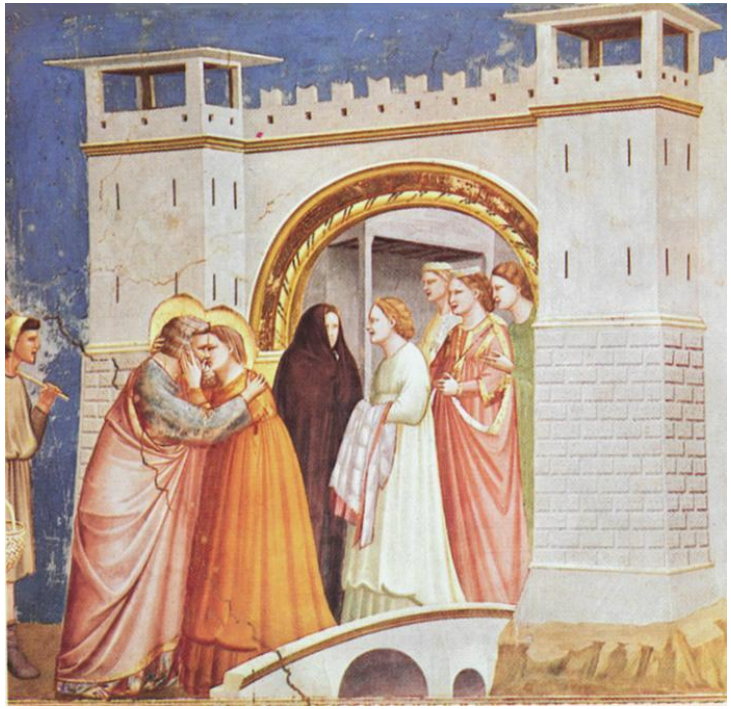

Giotto di Bondone, Legend of St Joachim, Meeting at the Golden Gate, 1304-1306 (Cappella Scrovegni a Padova)

VIDI AQUAM

Vidi aquam egredientem de templo, a latere dextro, alleluia: et omnes ad quos pervenit aqua ista salvi facti sunt et dicent: alleluia, alleluia. Confitemini Domino, quoniam bonus: quoniam in sæculum misericordia ejus.

Ik heb water zien vloeien, ter rechterzijde de tempel uit, alleluja; en allen tot wie dit water gekomen is, zijn behouden en zullen zeggen, alleluja, alleluja. Looft de Heer, want Hij is goed, want in eeuwigheid duurt zijn barmhartigheid.

Gloria Patri, et Filio, et Spiritui Sancto.

Eer aan de Vader en de Zoon en de Heilige Geest.

Sicut erat in principio, et nunc, et semper, et in sæcula sæculorum. Amen.

Zoals het was in het begin, en nu, en altijd, en in de eeuwen der eeuwen. Amen.

Vidi aquam egredientem de templo, a latere dextro, alleluia: et omnes ad quos pervenit aqua ista salvi facti sunt et dicent: alleluia, alleluia.

Ik heb water zien vloeien, ter rechterzijde de tempel uit, alleluja; en allen tot wie dit water gekomen is, zijn behouden en zullen zeggen, alleluja, alleluja.

Giovanni Battista Tiepolo, The Angel Succouring Hagar, 1732 (Scuola di San Rocco, Venice)

Ps 102:2-3 — HEER , aanhoor mijn gebed, laat mijn roepen tot U doordringen. Verberg uw gelaat niet voor mij, nu ik in nood verkeer. Luister naar mij, laat uw antwoord niet wachten, nu ik met luide stem naar U roep.

TENHEMELOPNEMING VAN DE H. MAAGD MARIA

15 augustus

Lc 1:41

Toen Elisabet de groet van Maria vernam, sprong het kind op in haar schoot, en werd Elisabet van den Heiligen Geest vervuld.

Arcabas, Visitation - ©Arcabas

VIGILIE VAN DE HEMELVAART VAN DE H. MAAGD MARIA

14 augustus

Lc 11:27-28

Tijdens zijn toespraak verhief een vrouw uit de menigte haar stem en riep Hem toe: 'Gelukkig de schoot die U heeft gedragen, en de borsten waaraan U hebt gezogen.' 'Inderdaad,' zei Hij, 'gelukkig zij die het woord van God horen en het bewaren.'.

Marianne Stokes, Madonna and Child, 1907-1908 (Wolverhampton Art Gallery and Museum)

OSTENDE NOBIS

Ostende nobis, Domine, misericordiam tuam.

Et salutare tuum da nobis.

Domine, exaudi orationem meam.

Et clamor meus ad te veniat.

Dominus vobiscum.

Et cum spiritu tuo.

Oremus.

Exaudi nos, Domine sancte, Pater omnipotens, æterne Deus, et mittere digneris sanctum Angelum tuum de cælis, qui custodiat, foveat, protegat, visitet, atque defendat omnes habitantes in hoc habitaculo. Per Christum Dominum nostrum.

Amen

Toon ons, Heer, uw barmhartigheid.

En schenk ons uw heil.

Heer, verhoor mijn gebed.

En mijn geroep kome tot U.

De Heer zij met u.

En met uw geest.

Laten wij bidden.

Verhoor ons, heilige Heer, almachtige Vader, eeuwige God, en gelief uw heilige Engel uit de hemel te zenden, opdat hij al de bewoners van deze plaats beware, verzorge, bescherme, bezoeke en verdedige. Door Christus, onze Heer.

Amen.

Doopsel, 2004

Mt 28:19 — Ga, en maak alle volkeren tot leerling; doop hen in de naam van de Vader, de Zoon en de heilige Geest.

H. LAURENTIUS, MARTELAAR
10 augustus

Jh 12:25

Wie zich aan zijn leven vastklampt, verliest het; maar wie zijn leven prijsgeeft in deze wereld, zal het behouden voor het eeuwig leven.

Saint Lawrence, Keeper of the Treasures

GEDAANTEVERANDERING VAN O.H. JEZUS CHRISTUS

6 augustus

Mt 17:1-2

Zes dagen later nam Jesus Petrus, Jakobus en Johannes, zijn broer, alleen met Zich mee, en bracht ze op een hoge berg. En Hij werd voor hun ogen van gedaante veranderd; zijn aanschijn schitterde als de zon, en zijn klederen werden wit als sneeuw.

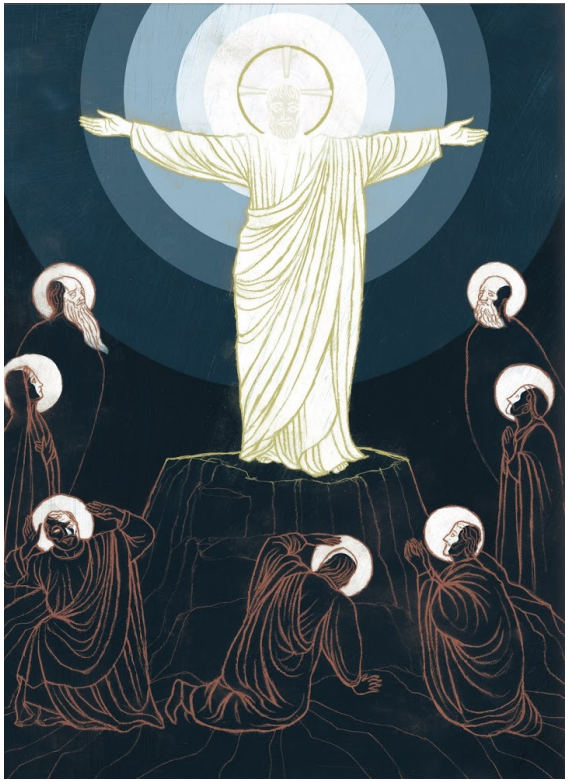

Chris Koelle, The History of Redemption - Transfiguration - ©Chris Koelle

IN NOMINE PATRIS KRUISTEKEN

In nomine Patris, et Filii, et Spiritus Sancti.

Amen.

In de naam van de Vader en van de Zoon en van de Heilige Geest.

Amen.

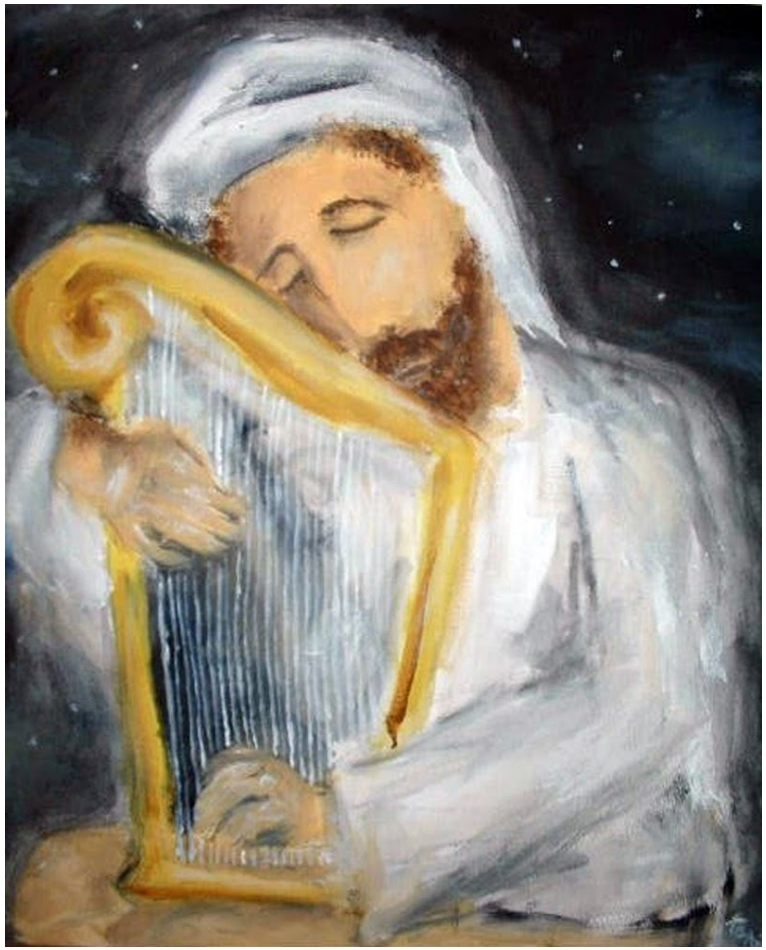

Shoshana Kertesz, David with harp - ©Shoshana Kertesz

Ps 43:1-4 — God, doe mij recht en pleit voor mij; bevrijd mij van het volk dat U niet eert, van mensen vol list en leugen. U, God, mijn vesting, waarom verstoot U mij? Waarom moet ik in zak en as zitten, door mijn vijanden vernederd? Zend uw licht en uw trouw, zij zullen mij leiden, meevoeren naar uw heilige berg, naar de tent waar U woont. Dan ga ik op naar het altaar van God, van God, mijn enige blijdschap. Van dankbaarheid zal ik zingen voor U, God mijn God, bij citerspel.

H. ANNA, MOEDER VAN DE H. MAAGD MARIA
26 juli

Mt 13:44

Het gaat met het koninkrijk der hemelen als met een schat, in de akker verborgen. Toen iemand hem vond, verborg hij hem, en van blijdschap ging hij alles verkopen wat hij bezat en kocht hij die akker.

Master of the Berlin Sketchbook, Anna selbdritt, 1525 (Musee des Beaux-Arts, Strasbourg)

H. JAKOBUS, APOSTEL
25 juli

Mt 20:20-23

Toen kwam de moeder van de zonen van Zebedeüs bij Hem, samen met haar zonen; ze viel voor Hem op de knieën om Hem iets te vragen. Hij zei tegen haar: 'Wat wil je?' Ze antwoordde: 'Zeg dat deze twee zonen van mij een plaats krijgen in uw koninkrijk, één rechts en één links van U.' Maar Jezus antwoordde: 'Jullie weten niet wat je vraagt. Kunnen jullie de beker drinken die Ik zal drinken?' Ze zeiden Hem: 'Ja, dat kunnen we.' Hij zei hun: 'Mijn beker zullen jullie drinken, maar rechts en links van Mij zitten? Het is niet aan Mij om dat te vergeven. Dat wordt aan diegenen gegeven, voor wie dat door mijn Vader is weggelegd.'.

Veronese, Le Christ rencontrant la femme et les fils de Zébédée, 3e quart 16e siècle (Musée de Grenoble)

INTROIBO

Introibo ad altare Dei.

Ik zal ingaan tot het altaar Gods.

Ad Deum qui lætificat juventutem meam.

Tot God die mijn jeugd verblijdt.

Judica me, Deus, et discerne causam meam de gente non sancta: ab homine iniquo, et doloso erue me.

God, schaf mij recht, kom tegen een goddeloos volk voor mij op, verlos mij van de boze en bedrieglijke mens.

Quia tu es, Deus, fortitudo mea: quare me repulisti, et quare tristis incedo, dum affligit me inimicus?

Want Gij, o God, zijt mijn sterkte; waarom hebt Gij mij verstoten, en waarom wandel ik in droefheid, terwijl de vijand mij verdrukt?

Emitte lucem tuam, et veritatem tuam: ipsa me deduxerunt, et aduxerunt in montem sanctum tuum, et in tabernacula tua.

Zend uw licht uit en uw waarheid; zij zullen mij geleiden en voeren op uw heilige berg en in uw tenten.

Et introibo ad altare Dei: ad Deum qui lætificat juventutem meam.

En ik zal ingaan tot het altaar Gods; tot God die mijn jeugd verblijdt.

Confitebor tibi in cithara, Deus, Deus meus: quare tristis es, anima mea, et quare conturbas me?

Ik zal U loven op de citer, God, mijn God; waarom zijt gij bedroefd, mijn ziel, en waarom ontstelt gij mij?

Spera in Deo, quoniam adhuc confitebor illi: salutare vultus mei, et Deus meus.

Vertrouw toch op God: dan zal ik Hem eens mogen danken als mijn Helper en God!

Gloria Patri, et Filio, et Spiritui Sancto.

Eer aan de Vader en de Zoon en de Heilige Geest.

Sicut erat in principio et nunc, et semper, et in sæcula sæculorum. Amen.

Zoals het was in het begin en nu, en altijd en in de eeuwen der eeuwen. Amen.

Introibo ad altare Dei.

Ik zal ingaan tot het altaar Gods.

Ad Deum qui lætificat juventutem meam.

Tot God die mijn jeugd verblijdt.

Adjutorium nostrum in nomine Domini.

Onze hulp is in de naam van de Heer.

Qui fecit cælum et terram.

Die hemel en aarde gemaakt heeft.

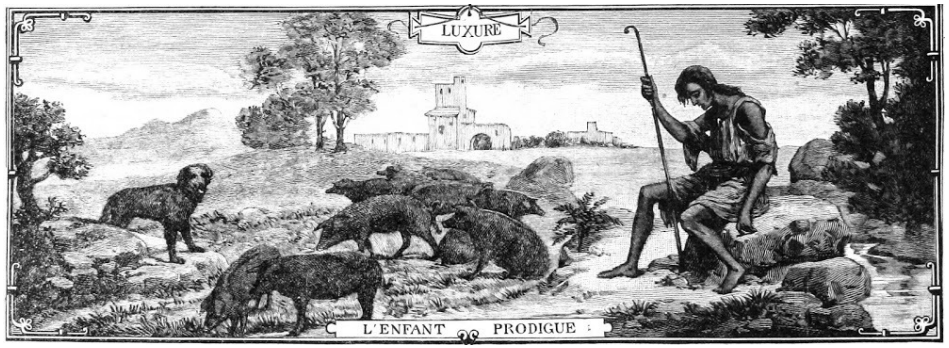

L' enfant prodigue, 1891 (Le Grand Catéchisme en Images)

Lc 15:17-21 — Toen kwam hij tot zichzelf en zei: "Zoveel dagloners van mijn vader hebben brood in overvloed, en ik verga hier van de honger! Ik ga terug naar mijn vader. Ik zal hem zeggen: Vader, ik heb gezondigd tegen de hemel en tegen u; ik ben het niet meer waard om uw zoon te heten, behandel me als een van uw dagloners." En hij ging terug naar zijn vader. Toen hij nog ver van huis was, zag zijn vader hem al en werd ontroerd; snel liep hij op hem toe, viel hem om de hals en kuste hem. "Vader," zei de zoon tegen hem, "ik heb gezondigd tegen de hemel en tegen u; ik ben het niet meer waard om uw zoon te heten.".

VISITATIE VAN DE H. MAAGD MARIA AAN ELIZABETH

2 juli

Lc 1:41

Toen Elisabet de groet van Maria vernam, sprong het kind op in haar schoot, en werd Elisabet van den Heiligen Geest vervuld.

Arcabas, Visitation - ©Arcabas

KOSTBAAR BLOED VAN O.H. JEZUS CHRISTUS
1 juli

Jh 19:33-35

Maar toen ze bij Jezus kwamen en zagen dat Hij al dood was, braken ze zijn benen niet. Wel doorstak een van de soldaten met een lans zijn zijde, en meteen kwam er bloed uit en water. Hiervan getuigt iemand die het gezien heeft – zijn getuigenis is betrouwbaar en hij is er zeker van dat hij de waarheid spreekt – opdat ook u zult geloven.

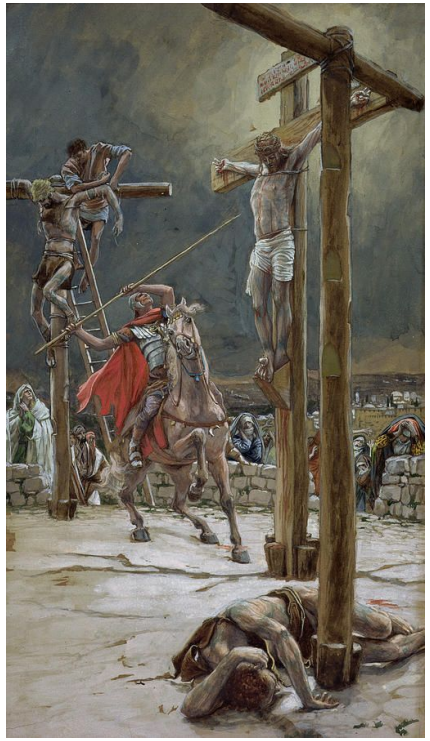

James Tissot, One of the Soldiers with a Spear Pierced His Side, c.1886-94

ACTUS PAENITENTIALIS
SCHULDBELIJDENIS

Confiteor Deo omnipotenti, beatæ Mariæ semper Virgini, beato Michaeli Archangelo, beato Joanni Baptistæ, sanctis Apostolis Petro et Paulo, omnibus Sanctis, et vobis, fratres: quia peccavi nimis cogitatione, verbo et opere: mea culpa, mea culpa, mea maxima culpa. Ideo precor beatam Mariam semper Virginem, beatum Michaelem Archangelum, beatum Joannem Baptistam, sanctos Apostolos Petrum et Paulum, omnes Sanctos, et vos, fratres, orare pro me ad Dominum Deum nostrum.

Misereatur tui omnipotens Deus, et dimissis peccatis tuis, perducat te ad vitam æternam.

Amen.

Ik belijd voor de almachtige God, voor de H. Maria altijd Maagd, de H. Aartsengel Michaël, de H. Joannes de Doper, de Heilige Apostelen Petrus en Paulus, alle heiligen en u, broeders, dat ik zeer gezondigd heb door gedachten, woorden en werken: door mijn schuld, door mijn schuld, door mijn allergrootste schuld. Daarom bid ik de H. Maria, altijd Maagd, de H. Aartsengel Michaël, de H. Joannes de Doper, de Heilige Apos-telen Petrus en Paulus, alle heiligen en u, broeders, voor mij te bidden tot de Heer, onze God.

De almachtige God ontferme Zich over u, vergeve uw zonden, en geleide u ten eeuwigen leven.

Amen

David Martin, Nineveh Repents ("Historie des Ouden en Nieuwen Testaments: verrykt met meer dan vierhonderd printverbeeldingen in koper gesneeden")

Jona 3:10 — En God zag wat zij deden; Hij zag dat zij terugkwamen van hun slechte wegen. En God kreeg spijt dat Hij hen met dat onheil bedreigd had. Hij bracht het niet ten uitvoer.

HH. PETRUS EN PAULUS, APOSTELEN
29 juni

Mt 16:18-19

'Ik zeg jou: jij bent Petrus; op die steenrots zal Ik mijn kerk bouwen, en de poorten van het dodenrijk zullen haar er niet onder krijgen. Ik zal je de sleutels geven van het koninkrijk der hemelen, en wat je op aarde bindt zal ook in de hemel gebonden zijn, en wat je op aarde ontbindt zal ook in de hemel ontbonden zijn.'.

Pope John Paul II

VIGILIE VAN DE HH. PETRUS EN PAULUS
28 juni

Jh 21:15-17

Toen ze gegeten hadden vroeg Jezus aan Simon Petrus: 'Simon, zoon van Johannes, heb je Me lief, meer dan de anderen hier?' 'Ja, Heer,' zei hij, 'U weet dat ik van U houd.' Daarop zei Jezus: 'Zorg dan voor mijn kudde.' Nogmaals vroeg Hij: 'Simon, zoon van Johannes, heb je Me lief?' 'Ja, Heer,' zei hij, 'U weet dat ik van U houd.' Daarop zei Jezus: 'Wees dan een herder voor mijn schapen.' Nog een derde keer vroeg Hij: 'Simon, zoon van Johannes, houd je van Mij?' Het deed Petrus pijn dat Hij hem voor de derde keer vroeg of hij van Hem hield, en hij zei: 'Heer, U die alles weet, U beseft toch wel dat ik van U houd.' Daarop zei Jezus: 'Zorg dan voor mijn schapen.'

J. Kirk Richards, Christ and the Fishermen (Lovest Thou Me More Than These?) - ©J. Kirk Richards

ACTUS PAENITENTIALIS
SCHULDBELIJDENIS

Confiteor Deo omnipotenti, beatae Mariae semper Virgini, beato Michaeli Archangelo, beato Joanni Baptistae, sanctis Apostolis Petro et Paulo, omnibus Sanctis, et tibi Pater: quia peccavi nimis cogitatione verbo, et opere: mea culpa, mea culpa, mea maxima culpa. Ideo precor beatam Mariam semper Virginem, beatum Michaelem Archangelum, beatum Joannem Baptistam, sanctos Apostolos Petrum et Paulum, omnes Sanctos, et te Pater, orare pro me ad Dominum Deum Nostrum.

Misereatur tui omnipotens Deus, et dimissis peccatis tuis, perducat te ad vitam aeternam.

Amen.

Ik belijd voor de almachtige God, voor de H. Maria altijd Maagd, de H. Aartsengel Michaël, de H. Joannes de Doper, de Heilige Apostelen Petrus en Paulus, alle heiligen en u, vader, dat ik zeer gezondigd heb door gedachten, woorden en werken: door mijn schuld, door mijn schuld, door mijn allergrootste schuld. Daarom bid ik de H. Maria, altijd Maagd, de H. Aartsengel Michaël, de H. Joannes de Doper, de Heilige Apostelen Petrus en Paulus, alle heiligen en u, vader, voor mij te bidden tot de Heer, onze God.

De almachtige God ontferme Zich over u, vergeve uw zonden en geleide u ten eeuwigen leven.

Amen

Mary anointing Jesus' feet

Lc 7:44-48 — Daarop keerde Hij zich om naar de vrouw en zei tegen Simon: 'Ziet u deze vrouw? Ik kwam uw huis binnen. Water voor mijn voeten hebt u Me niet gegeven, maar zij heeft met tranen mijn voeten nat gemaakt en ze met haar haren afgedroogd. Een kus hebt u Me niet gegeven, maar zij heeft sinds Ik hier binnenkwam onophoudelijk mijn voeten gekust. Mijn hoofd hebt u niet met olie gezalfd, maar zij heeft mijn voeten gezalfd met balsem. Daarom zeg Ik u dat haar vele zonden vergeven zijn, getuige haar grote liefde. Maar wie weinig wordt vergeven, heeft weinig liefde.' Tegen haar zei Hij: 'Uw zonden zijn vergeven.'.

GEBOORTE VAN DE H. JOHANNES DE DOPER
24 juni

Lc 1:63

Hij vroeg om een schrijftafeltje en schreef daarop: 'Zijn naam is Johannes.' En iedereen was verbaasd.

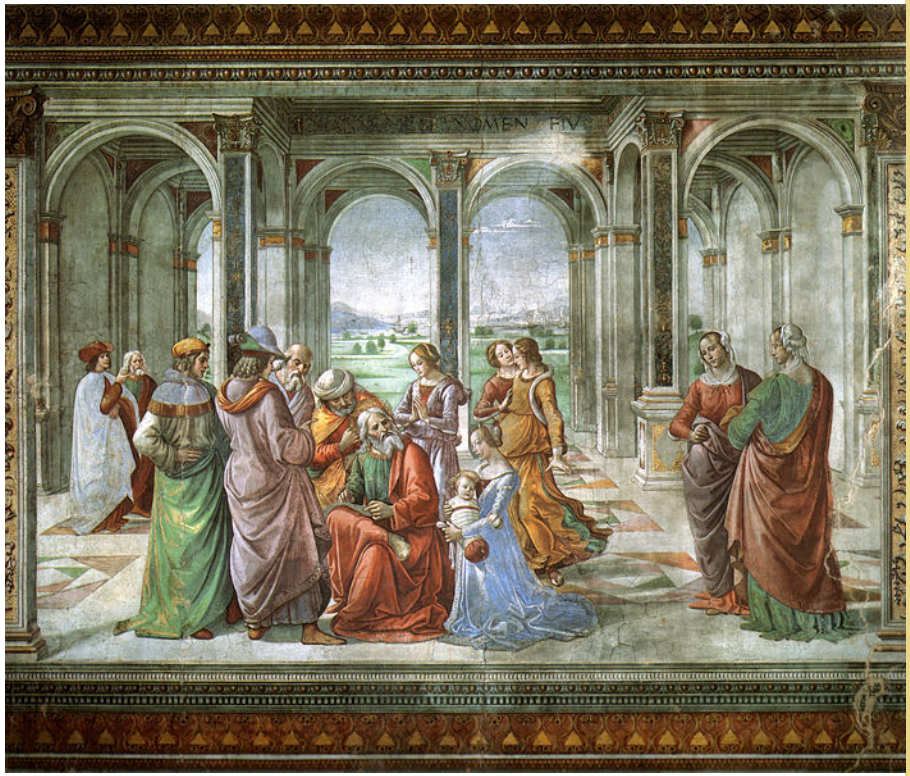

Domenico Ghirlandaio, Zecharia writes John's name, 1486-1490 (Santa Maria Novella, Florence)

H. MAAGD MARIA, KONINGIN
31 mei

Lc 1:28

De engel trad bij haar binnen en zei: ‘Verheug u, begenadigde, de Heer is met u.’.

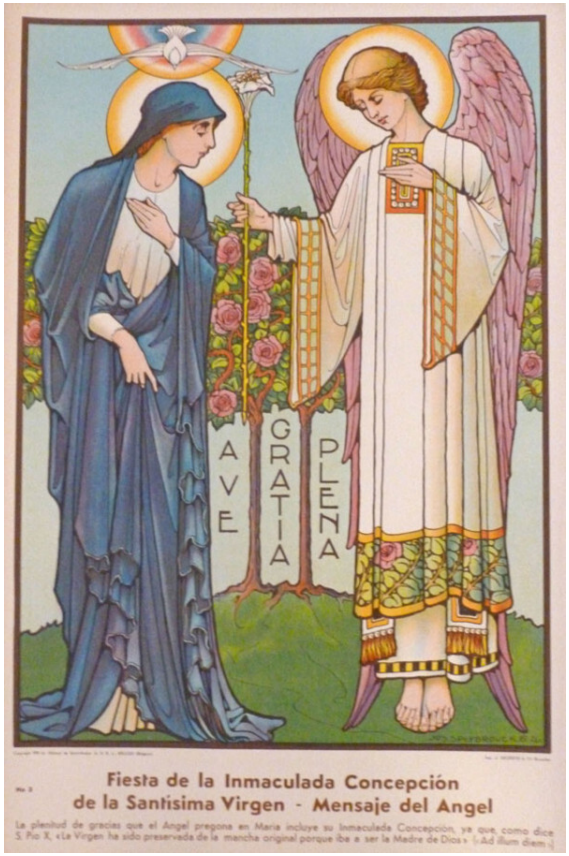

Jos Speybrouck, The Annunciation

MISERICORDIAM

Indulgentiam absolutionem, et remissionem peccatorum nostrorum, tributat nobis omnipotens et misericors Dominus.

Amen.

Deus, tu conversus vivificabis nos.

Et plebs tua laetabitur in te.

Ostende nobis Domine, misericordiam tuam.

Et salutare tuum da nobis.

Domine, exuadi orationem meam.

Et clamor meus ad te veniat.

Dominus vobiscum.

Et cum spiritu tuo.

Kwijtschelding, vrijspraak en vergiffenis van onze zonden verlene ons de almachtige en barmhartige Heer.

Amen.

Keer U tot ons, Heer, en Gij zult ons doen leven.

Opdat uw volk zich in U kan verheugen.

Toon ons uw goedheid, o Heer.

En schenk ons uw heil.

Heer verhoor mijn gebed.

En mijn geroep kome tot U.

De Heer zij met u.

En met uw geest

Jesus heals ten lepers

Lc 17:12-16 — Toen Hij een dorp inging, kwamen Hem tien melaatsen tegemoet. Ze bleven op een afstand staan en riepen luidkeels: 'Jezus, Meester, heb medelijden met ons.' Toen Hij hen zag, zei Hij tegen hen: 'Ga u aan de priesters laten zien.' Onderweg werden ze gereinigd. Een van hen kwam terug toen hij zag dat hij genezen was, en met luide stem verheerlijkte hij God. Hij wierp zich aan Jezus' voeten en bedankte Hem. Dit was een Samaritaan.

HH. FILIPPUS EN JAKOBUS, APOSTELEN
11 mei

Jh 14:8-10

Hierop zei Filippus: 'Laat ons de Vader zien, Heer, dan zijn we tevreden!' En Jezus weer: 'Ik ben al zo lang bij jullie, Filippus, en je hebt Me nog niet leren kennen? Wie Mij gezien heeft, heeft de Vader gezien. Hoe kun je dan nog zeggen: "Laat ons de Vader zien"? Geloof je niet dat Ik in de Vader ben en de Vader in Mij? De woorden die Ik tot jullie spreek, spreek Ik niet uit Mijzelf: het zijn daden van de Vader, die in Mij blijft.'

Pieter Coecke van Aelst, Trinity, first half of 16th century (Prado Museum)

H. JOZEF, ARBEIDER, BRUIDEGOM VAN DE H. MAAGD MARIA

1 mei

Kol 3:15-17

En laat de vrede van Christus heersen in uw hart; daartoe bent u immers geroepen, als ledematen van één lichaam. En wees dankbaar. Laat het woord van Christus in volle rijkdom onder u wonen. Leer en vermaan elkaar met alle wijsheid. Zing voor God met een dankbaar hart psalmen, hymnen en geestelijke liederen. Doe alles wat u in woord of daad verricht in de naam van de Heer Jezus, God de Vader dankend door Hem.

El Greco, Adoration of the Name of Jesus, 1578-1579
(Chapter House, Monasterio de San Lorenzo, El Escorial)

KYRIE

Kyrie eleison.	Heer, ontferm U over ons.
Kyrie eleison.	Heer, ontferm U over ons.
Kyrie eleison.	Heer, ontferm U over ons.
Christe eleison.	Christus, ontferm U over ons.
Christe eleison.	Christus, ontferm U over ons.
Christe eleison.	Christus, ontferm U over ons.
Kyrie eleison.	Heer, ontferm U over ons.
Kyrie eleison.	Heer, ontferm U over ons.
Kyrie eleison.	Heer, ontferm U over ons.

William Blake, The Angels appearing to the Shepherds, 1809 (Whitworth Art Gallery)

Lc 2:13-14 — Plotseling was er bij de engel een heel leger uit de hemel; ze loofden God met de woorden: 'Glorie aan God in de hoogste hemel, en op aarde vrede onder de mensen in wie Hij een welgevallen heeft.'.

H. MARKUS, EVANGELIST
25 april

Lc 10:1-5

Hierna wees de Heer nog tweeënzeventig anderen aan en zond hen twee aan twee voor zich uit naar alle steden en plaatsen waar Hij zelf nog komen zou. Hij zei tegen hen: 'De oogst is wel groot, maar arbeiders zijn er weinig. Vraag daarom de eigenaar van de oogst om arbeiders in te zetten voor zijn oogst. Ga nu, maar weet wel, Ik stuur jullie als lammeren onder de wolven. Neem geen beurs mee, geen reistas en geen schoenen, en groet onderweg niemand. Als je bij iemand in huis komt, zeg dan eerst: "Vrede aan dit huis.".'

Disciples sent out two by two

AANKONDIGING VAN DE HEER
25 maart

Lc 1:26-29

In de zesde maand werd de engel Gabriël door God gezonden naar een stad in Galilea, met de naam Nazaret, naar een maagd die verloofd was met een man genaamd Jozef, die uit het huis van David stamde; haar naam was Maria. De engel trad bij haar binnen en zei: 'Verheug u, begenadigde, de Heer is met u.' Zij raakte geheel in verwarring door wat hij zei en vroeg zich af wat deze begroeting te betekenen had.

John Collier, Gabriel and Mary - ©John Collier

GLORIA
EER AAN GOD

Gloria in excelsis Deo et in terra pax hominibus bonae voluntatis. Laudamus te, benedicimus te, adoramus te, glorifcamus te, gratias agimus tibi propter magnam gloriam tuam, Domine Deus, Rex caelestis, Deus Pater omnipotens. Domine Fili unigenite, Jesu Christe, Domine Deus, Agnus Dei, Filius Patris; qui tollis peccata mundi, miserere nobis; qui tollis peccata mundi, suscipe deprecationem nostram; qui sedes ad dexteram Patris, miserere nobis. Quoniam tu solus Sanctus, Tu solus Dominus, Tu solus Altissimus, Jesu Christe, cum Sancto Spiritu in gloria Dei Patris. Amen.

Eer aan God in den hoge en vrede op aarde aan de mensen die Hij liefheeft. Wij loven U. Wij prijzen en aanbidden U. Wij verheerlijken U en zeggen U dank voor uw grote heerlijkheid. Heer God, hemelse Koning, God almachtige Vader; Heer, eniggeboren Zoon, Jezus Christus; Heer God, Lam Gods, Zoon van de Vader; Gij die wegneemt de zonden der wereld, ontferm U over ons; Gij die wegneemt de zonden der wereld, aanvaard ons gebed; Gij die zit aan de rechterhand van de Vader, ontferm U over ons. Want Gij alleen zijt de Heilige. Gij alleen de Heer. Gij alleen de Allerhoogste: Jezus Christus, met de Heilige Geest in de heerlijkheid van God de Vader. Amen.

Giovanni Paolo Pannini, Apostle Paul Preaching on the Ruins, 1744 (Hermitage, Sint-Petersburg)

Hand 28:26-27 — Ga naar dit volk en zeg: U zult horen en horen, maar niet verstaan en kijken en nog eens kijken, maar niet zien; want het hart van dit volk is gevoelloos geworden, hun oren zijn hardhorend en hun ogen hebben ze gesloten. Anders zouden ze zien met hun ogen en horen met hun oren en met hun hart verstaan, en zouden ze zich bekeren; en Ik zou hen genezen!

H. JOZEF, BRUIDEGOM VAN DE H. MAAGD MARIA

19 maart

Mt 1:20b-21

‘Jozef, zoon van David, wees niet bang uw vrouw Maria bij u te nemen, want wat bij haar tot leven is gewekt, is van de heilige Geest. Ze zal een zoon krijgen en u moet Hem de naam Jezus geven, want Hij is degene die zijn volk zal redden uit hun zonden.’.

Georges de la Tour, The dream of St. Joseph, 1640 (Musée des Beaux-Arts, Nantes)

ZUIVERING VAN DE HEILIGE MAAGD MARIA
2 februari

Lc 2:27-32

Nu kwam hij naar de tempel, geleid door den Geest. En toen de ouders het Kind Jesus binnenbrachten, om voor Hem de voorschriften der Wet te volbrengen, nam ook hij Het in zijn armen, zegende God, en sprak: Nu laat Gij, o Heer, uw dienaar gaan, In vrede naar uw woord. Want mijn ogen hebben uw heil aanschouwd, Dat Gij bereid hebt voor het oog aller volken: Een licht, tot verlichting der heidenen, En tot luister van Israël, uw volk.

Nerina Canzi, JESÚS EN EL TEMPLO CON SIMEÓN, 2015 - ©Nerina Canzi

LECTIO SECUNDA - EPISTULA
TWEEDE LEZING - EPISTEL

(post lectionem) Verbum Domini.

Deo gratias.

(na de lezing) Het Woord van God.

Wij danken U, God.

Hans Holbein the Younger, An Allegory of the Old and New Testaments - detail of the New Testament, 1530 (National Gallery of Scotland, Edinburgh)

Lc 24:44-48 — Hij zei: 'Dit is wat Ik jullie heb gezegd toen Ik nog bij jullie was: alles wat er in de Wet van Mozes en bij de Profeten en in de Psalmen over Mij geschreven staat, moet in vervulling gaan.' Toen opende Hij hun verstand om de Schriften te begrijpen. Hij zei: 'Er staat geschreven dat de Messias zou lijden en op de derde dag uit de doden zou opstaan, en dat in zijn naam de bekering zou worden verkondigd aan alle volken, tot vergeving van zonden. Jullie zullen hiervan getuigen, te beginnen in Jeruzalem.'

DOOP VAN DE HEER
13 januari

Jh 1:32-34

Nog getuigde Johannes: Ik heb den Geest als een duif uit de hemel zien dalen, en op Hem rusten. Ook ik kende Hem niet; maar Hij die mij zond, om met water te dopen, Hij sprak tot mij: Op wien ge den Geest ziet nederdalen en rusten, Hij is het, die doopt met den Heiligen Geest. Ik heb het gezien, en ik heb getuigd: Hij is de Zoon van God.

David Popiashvili, The Baptism of Jesus - ©##### ##########

EVANGELIUM
EVANGELIE

Dominus vobiscum.

Et cum spiritu tuo.

Lectio sancti Evangelii secundum N.

Gloria tibi, Domine.

(post lectionem) Verbum Domini.

Laus tibi, Christe.

De Heer zij met u.

En met uw geest.

Uit het heilig evangelie van onze Heer Jezus Christus volgens N.

Lof zij U, Christus.

(na de lezing) Zo spreekt de Heer.

Wij danken God.

Botticelli, Madonna of the Book, 1483 (Museo Poldi Pezzoli of Milan)

1 Pet 1:24-25 — Want alle stervelingen zijn als gras en heel hun pracht is als een bloem op het veld. Het gras verdort, de bloem valt af, maar het woord van de Heer blijft in eeuwigheid. En dit woord is de boodschap die u is verkondigd.

LEZINGEN VOOR ZONDAGEN EN FEESTEN

BUITENGEWONE VORM VAN DE ROMEINSE RITUS

FEESTEN

VIERENTWINTIGSTE EN LAATSTE ZONDAG NA PINKSTEREN

Mt 24:29-31

Meteen na die dagen van verschrikking zal de zon verduisterd worden en de maan haar licht niet meer laten schijnen; de sterren zullen van de hemel vallen en de hemelse machten zullen wankelen. Dan zal het teken van de Mensenzoon aan de hemel verschijnen, en alle stammen op aarde zullen jammeren en ze zullen de Mensenzoon zien komen op de wolken van de hemel, met veel macht en heerlijkheid. Dan zal Hij zijn engelen uitzenden onder luid trompetgeschal, en zij zullen zijn uitverkorenen verzamelen uit de vier windstreken, van het ene uiteinde van de hemel tot aan het andere.

Giotto, Last Judgment, 1306 (Cappella Scrovegni, Padua)

HOMILIA
HOMILIE

De opwekking van Lazarus

Jh 11:27 — 'Ja Heer,' antwoordde Marta, 'ik geloof vast dat U de Messias bent, de Zoon van God, degene die in de wereld komen zou.'.

CHRISTUS KONING

Kol 1:19-20

Want in Hem heeft de ganse Volheid van God willen wonen, en door Hem alles met Zich willen verzoenen: alles wat op aarde is en in de hemel: nadat Hij vrede had gebracht door het Bloed van zijn Kruis.

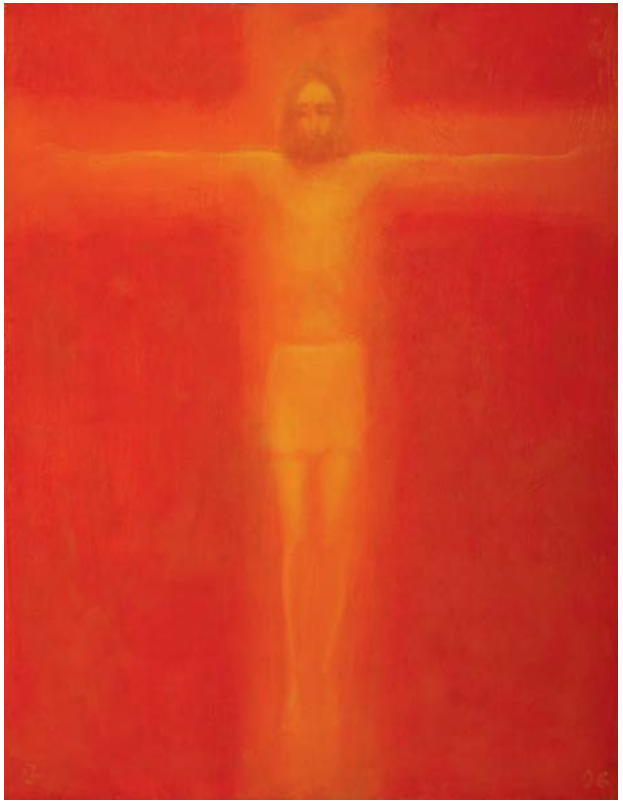

Ladislav Záborský, Ukri#ovaný

DRIEËNTWINTIGSTE ZONDAG NA PINKSTEREN

Mt 9:23-25

Jezus kwam bij het huis van de aanzienlijke man, en toen Hij de fluitspelers en de drukte van de mensen zag, zei Hij: 'Eruit jullie, want het meisje is niet gestorven, maar slaapt.' Ze lachten Hem uit. Toen Hij de mensen naar buiten had gestuurd, ging Hij naar binnen, pakte het meisje bij de hand, en ze stond op.

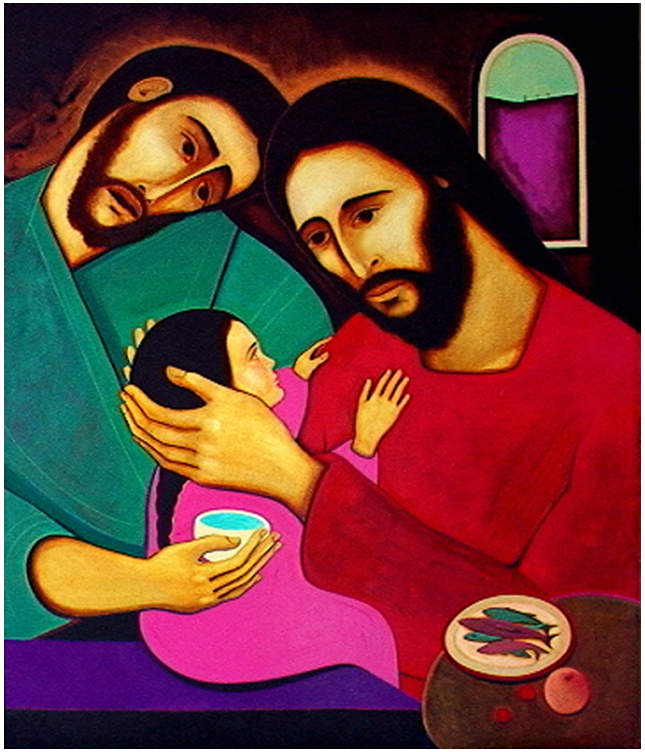

Michael O'Brien, Jesus heals the daugher of Jairus - ©Michael O'Brien

CREDO GELOOFSBELIJDENIS

Credo in unum Deum, Patrem omnipotentem, factorem caeli et terrae, visibilium omnium et invisibilium. Et in unum Dominum Jesum Christum, Filium Dei unigenitum, et ex Patre natum ante omnia saecula. Deum de Deo, lumen de lumine, Deum verum de Deo vero, genitum, non factum, consubstantialem Patri: per quem omnia facta sunt. Qui propter nos homines et propter nostram salutem descendit de caelis. ET INCARNATUS EST DE SPIRITU SANCTO EX MARIA VIRGINE, ET HOMO FACTUS EST. Crucifixus etiam pro nobis sub Pontio Pilato; passus et sepultus est, et resurrexit tertia die, secundum Scripturas, et ascendit in caelum, sedet ad dexteram Patris. Et iterum venturas est cum gloria, iudicare vivos et mortuos,cuius regni non erit finis. Et in Spiritum Sanctum, Dominum et vivificantem: qui ex Patre Filioque procedit. Qui cum Patre et Filio simul adoratur et conglorifcatur: qui locutus est per prophetas. Et unam, sanctam, catholicam, et apostolicum Ecclesiam. Confiteor unum baptismain remissionem peccatorum. Et exspecto resurrectionem mortuorum, et vitam venturi saeculi. Amen.

Ik geloof in een God de almachtige Vader Schepper van hemel en aarde, van al wat zichtbaar en onzichtbaar is. En in een Heer, Jezus Christus, eniggeboren Zoon van God, voor alle tijden geboren uit de Vader. God uit God, licht uit licht, ware God uit de ware God. Geboren, niet geschapen, een in wezen met de Vader, en door wie alles geschapen is. Hij is voor ons, mensen, en omwille van ons heil uit de hemel neergedaald. HIJ HEEFT HET VLEES AANGENOMEN DOOR DE HEILIGE GEEST UIT DE MAAGD MARIA EN IS MENS GEWORDEN. Hij werd voor ons gekruisigd, Hij heeft geleden onder Pontius Pilatus en is begraven Hij is verrezen op de derde dag, volgens de Schriften. Hij is opgevaren ten hemel: zit aan de rechterhand van de Vader. Hij zal wederkomen in heerlijkheid om te oordelen levenden en doden en aan zijn rijk komt geen einde. Ik geloof in de heilige Geest die Heer is en het leven geeft die voortkomt uit de Vader en de Zoon; die met de Vader en de Zoon tezamen wordt aanbeden en verheerlijkt; die gesproken heeft door de profeten. Ik geloof in de ene, heilige, katholieke en apostolische kerk. Ik belijd een doopsel tot vergeving van de zonden. Ik verwacht de opstanding van de doden en het leven van het komend rijk. Amen.

Heilig Bloed van Jezus

Gen 14:18-19 — En Melchisedek, de koning van Salem, bood hem brood en wijn aan. Omdat hij priester was van de allerhoogste God, zegende hij hem met deze woorden: 'Gezegend zij Abram door de allerhoogste God die de hemel en de aarde gemaakt heeft.'

TWEEËNTWINTIGSTE ZONDAG NA PINKSTEREN

Mt 22:15-21

Toen gingen de farizeeën weg en maakten plannen om Hem in zijn redenering te verstrikken. Ze stuurden hun leerlingen op Hem af, samen met de herodianen. Die zeiden: 'Meester, we weten dat U een waarheidslievend man bent en naar waarheid onderricht geeft over de weg van God, en U door niemand laat beïnvloeden, want U ziet geen mens naar de ogen. Zeg ons dan wat U hiervan vindt: mag men belasting betalen aan de keizer of niet?' Maar Jezus, die hun kwalijke opzet doorzag, zei: 'Waarom stelt u Me op de proef, huichelaars? Laat Mij eens een belastingmunt zien.' Ze gaven Hem een denarie. Hij zei hun: 'Van wie is die afbeelding en het opschrift?' Ze zeiden hem: 'Van de keizer.' Daarop zei Hij tegen hen: 'Geef dan aan de keizer wat van de keizer is en aan God wat van God is.'.

Geeft dan aan de keizer wat de keizer toekomt, en aan God wat God toekomt

EENTWINTIGSTE ZONDAG NA PINKSTEREN

Mt 18:23-27

In dit opzicht gaat het met het koninkrijk der hemelen als met een koning die met zijn dienaren afrekening wilde houden. Toen hij begonnen was met afrekenen, werd er iemand bij hem gebracht die een schuld had van tienduizend talenten. Omdat hij niet kon betalen, gaf de heer het bevel om hem met vrouw en kinderen en alles wat hij had te verkopen, zodat hij zou kunnen betalen. Daarop viel de dienaar voor hem neer en vroeg: “Heb geduld met mij, en ik zal u alles betalen.” De heer kreeg met die dienaar te doen en liet hem vrij, en hij schold hem het geleende geld kwijt.

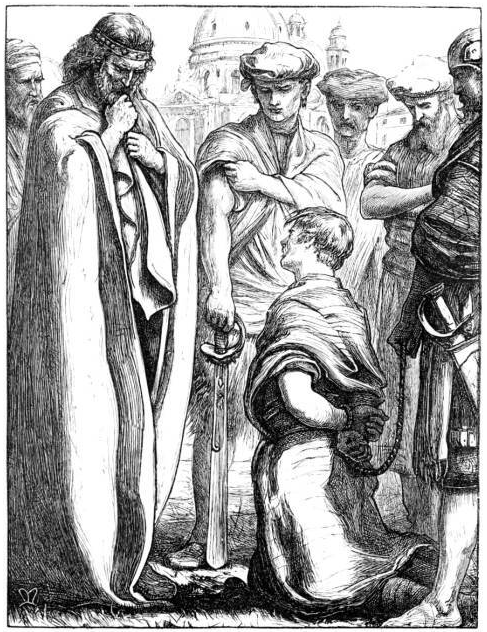

John Everett Millais, The Unmerciful Servant, 1864

OFFERTORIUM
OFFERANDE

Orate, fratres, ut meum ac vestrum sacrificium acceptabile fit apud Deum Patrem omnipotentem.

Suscipiat Dominus sacrificium de manibus tuis ad laudem et gloriam nominis sui, ad utilitatem quoque nostram totius que Ecclesiae suae sanctae.

Bid, broeders en zusters, dat mijn en uw offer aanvaard kan worden door God, de almachtige Vader.

Moge de Heer het offer uit uw handen aannemen, tot lof en eer van zijn Naam, tot welzijn van ons en van heel zijn heilige Kerk.

Nicholas Mikesell, Sacred heart of Jesus Christ - ©Nicholas Mikesell

Heb 10:19-24 — Broeders en zusters, door het bloed van Jezus hebben wij vrije toegang gekregen tot het heiligdom. Hij heeft voor ons een nieuwe, levende weg gebaand door het voorhangsel heen, dat is zijn aardse gestalte. We hebben nu een verheven hogepriester die over het huis van God is aangesteld. Laten we dus naderen, maar met een oprecht hart en een vast geloof, met een hart dat door de besprenkeling vrij is van schuldbesef, met een lichaam dat gewassen is met zuiver water. Laten wij onwrikbaar vasthouden aan de belijdenis van onze hoop, want Hij die de beloften deed is betrouwbaar. Laten we elkaar in het oog houden om elkaar aan te sporen tot liefde en goede werken.

TWINTIGSTE ZONDAG NA PINKSTEREN

jh 4:48

Maar Jesus sprak tot hem: Zo gij geen tekenen en wonderen ziet, gelooft gij niet.

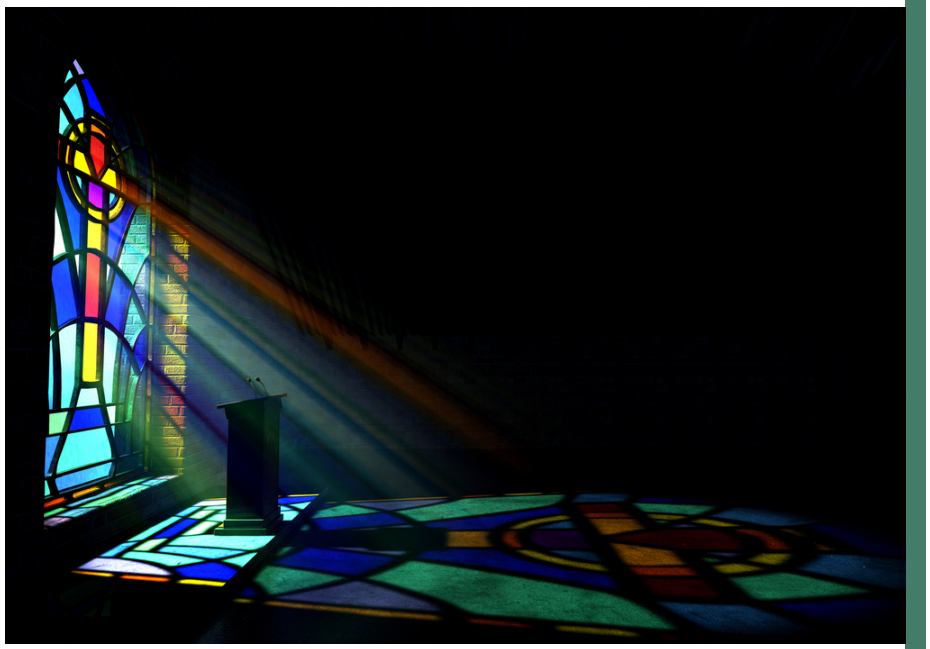

Glasraam

NEGENTIENDE ZONDAG NA PINKSTEREN

Mt 22:8-10

Toen zei hij tegen zijn slaven: “Het bruiloftsmaal is klaar, maar de genodigden waren het niet waard. Ga nu dus naar de kruispunten van de wegen, en nodig iedereen die je maar tegenkomt uit voor de bruiloft.” Die slaven gingen naar de wegen en brachten iedereen mee die ze tegenkwamen, slechten en goeden; en de bruiloftszaal liep vol met gasten.

Cicely Mary Barker, Parable of the Great Banquet, 1934
(St Georges Church, Waddon) - ©Cicely Mary Parker

SURSUM CORDA
VERHEFT UW HART

Dominus vobiscum	De Heer zij met u.
Et cum spiritu tuo.	En met uw geest.
Sursum Corda.	Verheft uw hart.
Habemus ad Dominum.	Wij zijn met ons hart bij de Heer.
Gratias agamus Domino Deo nostro.	Brengen wij dank aan de Heer, onze God.
Dignum et iustum est.	Hij is onze dankbaarheid waardig.

Jacobello Alberegno, Vision of Saint John Evangelist, 1375 (Galleria dell'Accademia, Venice)

Op 4:8 — De vier dieren hadden elk zes vleugels; rondom en vanbinnen waren zij met ogen bezet. En zonder ophouden roepen ze dag en nacht: ‘ Heilig, heilig, heilig, Heer, God, Albeheerser, die was en die is en die komt.’.

ACHTTIENDE ZONDAG NA PINKSTEREN

1 kor 1:4-6

Ten allen tijde dank ik God om u voor Gods genade, die u gegeven is in Christus Jesus; want door Hem zijt gij rijk geworden in ieder opzicht, —in alle woord en in alle kennis in dezelfde mate als de belijdenis van Christus vastheid onder u heeft gekregen.

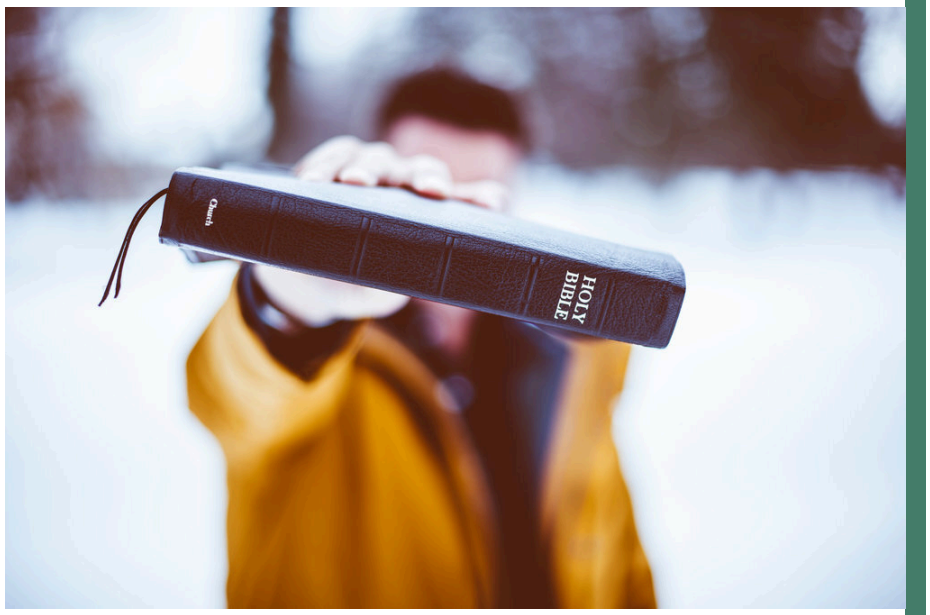

Bible

ZEVENTIENDE ZONDAG NA PINKSTEREN

Mt 22:37-40

Jezus zei hem: ‘ U zult de Heer uw God liefhebben met heel uw hart en met heel uw ziel en met heel uw verstand. Dat is het grootste en eerste gebod. Het tweede is daaraan gelijk: U zult uw naaste liefhebben als uzelf. Aan deze twee geboden hangen heel de Wet en de Profeten.’.

Ten Commandments

SANCTUS
HEILIG

Sanctus, Sanctus, Sanctus, Dominus Deus Sabaoth. Pleni sunt caeli et terra in gloria tua. Hosanna in excelsis.

Heilig, heilig, heilig de Heer, de God der hemelse machten. Vol zijn hemel en aarde van uw heerlijkheid. Hosanna in den hoge.

Liz Lemon Swindle, Triumphal entry, 2008 - ©Liz Lemon Swindle

Mc 11:9 — Zowel de mensen die voorop gingen als die volgden, schreeuwden: 'Hosanna! Gezegend is Hij die komt in de naam van de Heer.'

ZESTIENDE ZONDAG NA PINKSTEREN

Ef 3:16-17

Dat Hij naar de rijkdom zijner glorie u moge verlenen, krachtig naar den inwendigen mens te worden gesterkt door zijn Geest; dat Hij Christus in uw harten doe wonen door het geloof; dat gij geworteld moogt blijven en gegrondvest in liefde.

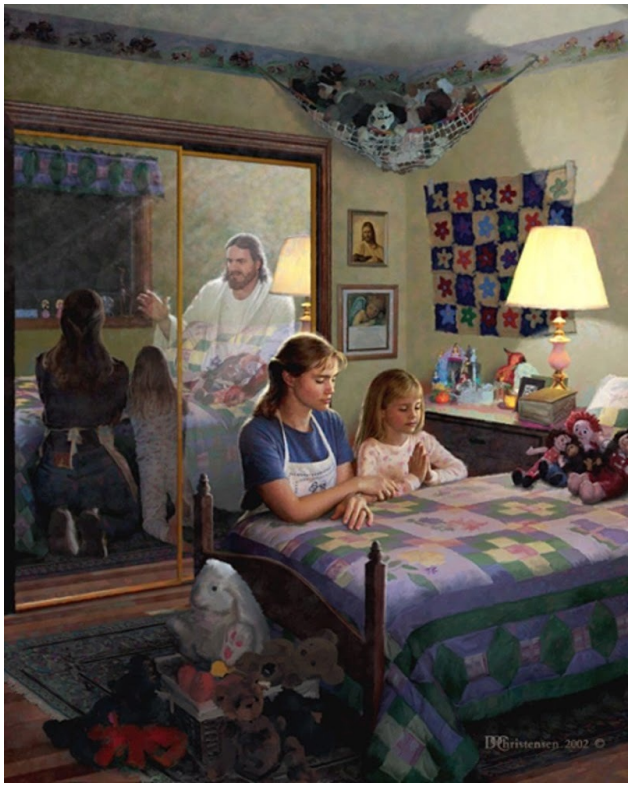

Pray with your children and pray often

VIJFTIENDE ZONDAG NA PINKSTEREN

Lc 7:15-16

De dode richtte zich op, en begon te spreken. Zo gaf Hij hem aan zijn moeder terug. Allen werden door vrees bevangen; ze verheerlijkten God en zeiden: Een groot profeet is onder ons opgestaan; en: God heeft zijn volk bezocht!

The Widow of Nain (The Fifteenth Sunday after Pentecost from the Liturgical Calendar poster series)

BENEDICTUS GEZEGEND

Benedictus qui venit in nomine Domini. Hosanna in excelsis.

Gezegend Hij die komt in de Naam des Heren. Hosanna in den hoge.

Pope Francis celebrating ad orientem

1 Kor 11:23-26 — Zelf heb ik van de Heer de overlevering ontvangen die ik u op mijn beurt heb doorgegeven: dat de Heer Jezus in de nacht waarin Hij werd overgeleverd, een brood nam, het dankgebed sprak, het brood in stukken brak en zei: 'Dit is mijn lichaam; het is voor jullie. Blijf dit doen om Mij te gedenken.' Na de maaltijd zei Hij zo ook van de beker: 'Deze beker is het nieuwe verbond door mijn bloed. Blijf dit doen om Mij te gedenken, telkens wanneer jullie eruit drinken.' Telkens als u dus dit brood eet en uit de beker drinkt, verkondigt u de dood van de Heer totdat Hij komt.

VEERTIENDE ZONDAG NA PINKSTEREN

Mt 6:26

Kijk naar de vogels van de hemel: ze zaaien niet en maaien niet en oogsten niet, je hemelse Vader voedt ze. Zijn jullie niet meer waard dan vogels?

Pauline Baynes, Saint Francis of Assisi - ©Pauline Baynes

DERTIENDE ZONDAG NA PINKSTEREN

Lc 17:12-14

Toen Hij zeker dorp binnenging, kwamen Hem tien melaatsen tegemoet. Ze bleven op een afstand staan, en riepen luid: Jesus, Meester, ontferm U onzer. Toen Hij ze zag, zei Hij hun: Gaat heen, vertoont u aan de priesters. En terwijl ze er heen gingen, werden ze rein.

Sandro Botticelli, The Temptations of Christ, Bringer of the Evangelic Law, 1480–1482 (Sistine Chapel, Rome)

CONSECRATIO
CONSECRATIE

Qui pridie quam pateretur, accepit panem in sanctas ac venerabiles manus suas, et elevatis oculis in coelum ad te Deum Patrem suum omnipotentem tibi gratias agens, benedixit, fregit, diditque discipulis suis, dicens: Accipite, et manducate ex hoc omnes: HOC EST ENIM CORPUS MEUM.

Simili modo postquam coenatum est, accipiens et hunc praeclarum Calicem in sanctas ac venerabiles manus suas. item tibi gratias agens, benedixit, deditque discipulis suis, dicens. Accepite, et bibite ex eo omnes: HIC EST ENIM CALIX SANGUINIS MEI, NOVI ET AETERNI TESTAMENTI: MYSTERIUM FIDEI: QUI PRO VOBIS ET PRO MULTIS EFFUNDETUR IN REMISSIONEM PECCATORUM. Haec quotiescumque feceritis, in mei memoriam facietis.

Die daags voor zijn lijden het brood nam in zijn heilige en eerbiedwaardige handen, zijn ogen hemelwaarts richtte tot U, God, Zijn almachtige Vader, U dank bracht, het zegende, brak, aan Zijn leerlingen gaf, en zei: neemt en eet allen hiervan: WANT DIT IS MIJN LICHAAM.

Op dezelfde wijze nam Hij na het avondmaal ook deze voortreffelijke Kelk in zijn heilige en eerbiedwaardige handen, zei U dank, zegende dien, gaf hem aan zijn leerlingen, en zei: neemt en drinkt allen hieruit: WANT DIT IS DE KELK VAN MIJN BLOED VAN HET NIEUW EN EEUWIG VERBOND - GEHEIM DES GELOOFS - DAT VOOR U EN VOOR VELEN VERGOTEN ZAL WORDEN TOT VERGEVING VAN DE ZONDEN. Zo dikwijls gij dit doen zult, zult gij het ter mijner gedachtenis doen.

TWAALFDE ZONDAG NA PINKSTEREN

Lc 10:33

Maar ook een Samaritaan, die op reis was, kwam voorbij; hij zag hem, en kreeg medelijden.

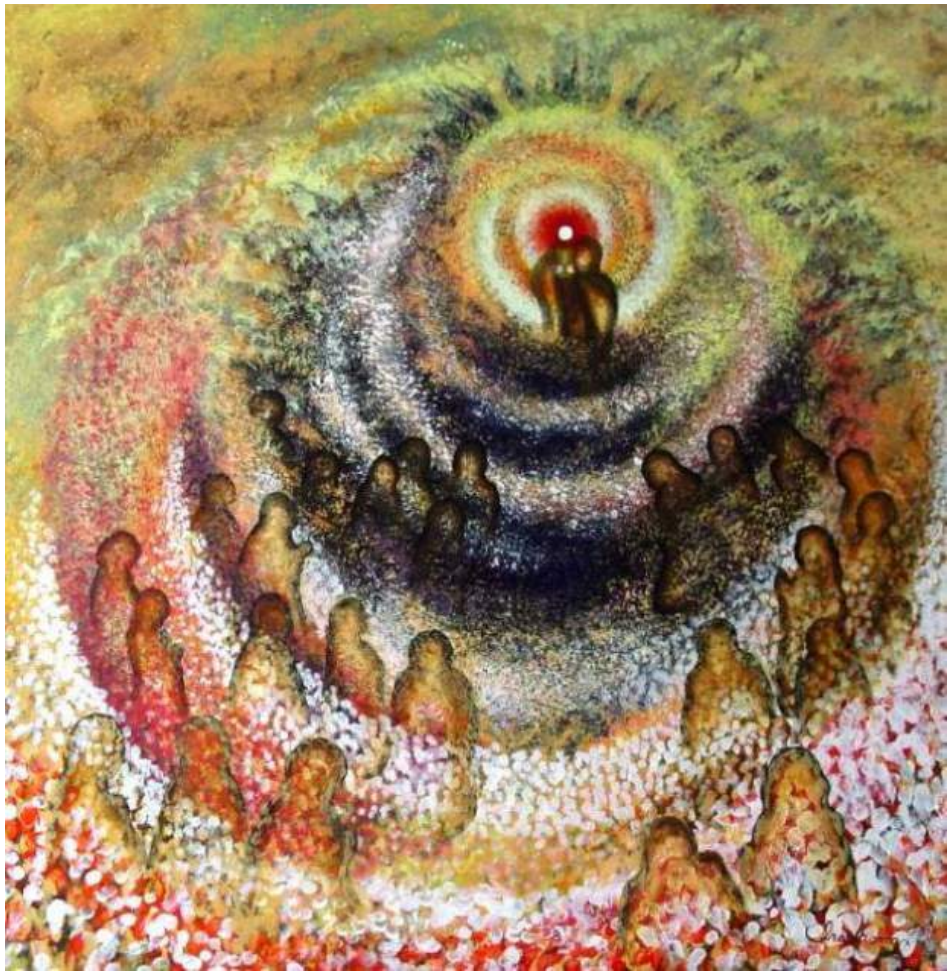

Ira Thomas, The great amen - ©Ira Thomas

Ferdinand Hodler, The Good Samaritan, 1886 (private collection)

Rom 11:33-36 — O onpeilbare rijkdom van Gods wijsheid en kennis! Hoe ondoorgrondelijk zijn zijn beslissingen, hoe onnaspeurlijk zijn wegen! Wie kent de gedachte van de Heer? Wie is zijn raadsman geweest? Wie kan vergoeding eisen voor wat hij God heeft gegeven? Want uit Hem en door Hem en voor Hem zijn alle dingen. Hem zij de heerlijkheid tot in eeuwigheid! Amen.

ELFDE ZONDAG NA PINKSTEREN

Mc 7:37

Ze stonden ten hoogste verbaasd, en ze zeiden: Hij heeft alles wél gedaan; de doven doet Hij horen, en de stommen doet Hij spreken.

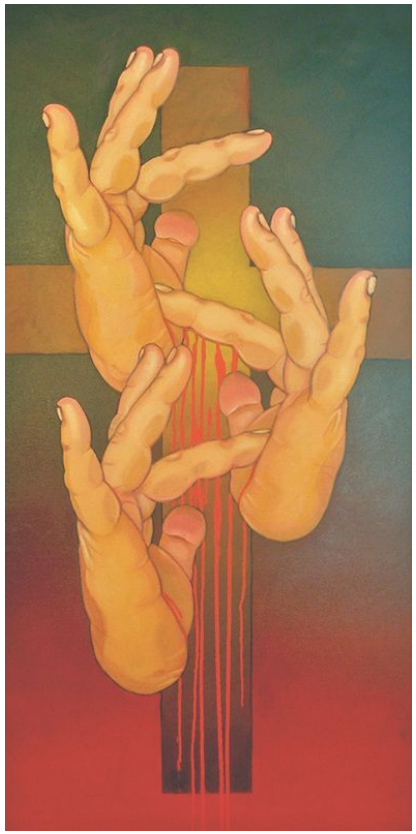

Chuck Baird, Sign for "Jesus" - ©Chuck Baird

PER IPSUM DOXOLOGIE

Per ipsum, et cum ipso, et in ipso, est tibi Deo Patri omnipotenti, omnis honor et gloria per omnia saecula saeculorum

Amen.

Door Hem en met Hem en in Hem zal Uw Naam geprezen zijn, Heer onze God, almachtige Vader, in de eenheid van de heilige Geest, hier en nu en tot in eeuwigheid.

Amen.

The Garden of Gethsemane

Mt 6:9-13 — Jullie moeten zo bidden: Onze Vader in de hemel, uw naam worde geheiligd, uw koninkrijk kome, uw wil geschiede, op aarde zoals in de hemel. Geef ons vandaag het nodige brood, en vergeef ons onze schulden, zoals ook wij hebben vergeven wie schulden heeft bij ons. En breng ons niet in beproeving, maar red ons van het kwaad.

TIENDE ZONDAG NA PINKSTEREN

lc 18:10-13

Twee mensen gingen op naar de tempel, om er te bidden: de één was een farizeër, de ander een tollenaar. De farizeër stond recht overeind, en bad bij zichzelf: O God, ik dank U, dat ik niet ben als de andere mensen: rovers, onrechtvaardigen, echtbrekers, of ook als die tollenaar ginds. Ik vast tweemaal per week, en geef tienden van al wat ik bezit. Maar de tollenaar bleef op een afstand, en durfde zelfs zijn ogen niet ten hemel heffen; hij sloeg zich op de borst, en sprak: O God, wees mij, zondaar, genadig.

The publican and the pharisee

NEGENDE ZONDAG NA PINKSTEREN

Lc 19:41-44

Toen Hij, vlakbij gekomen, de stad zag liggen, barstte Hij om haar in tranen uit. Hij zei: 'Zag u op deze dag maar de weg naar de vrede; maar die is verborgen voor uw ogen. Er zal een tijd komen dat uw vijanden een wal tegen u opwerpen, u omsingelen en u van alle kanten insluiten. Ze zullen u tegen de grond slaan en ook uw kinderen, en ze zullen van u geen steen op de andere laten, omdat u, toen God naar u omkeek, dat niet hebt onderkend.'.

Gimi, Klaagmuur, 2010 - ©Gimi

PATER NOSTER ONZE VADER

Praeceptis salutaribus moniti et divina institutione formati, audemus dicere:

Pater noster, qui es in caelis: sanctificetur nomen tuum; adveniat regnum tuum; fiat voluntas tua, sicut in caelo, et in terra. Panem nostrum cotidianum da nobis hodie; et dimitte nobis debita nostra, sicut et nos dimittimus debitoribus nostris; et ne nos inducas in tentationem; sed libera nos a malo.

Laat ons bidden. Door heilzame voorschriften aangespoord, en door goddelijke voorlichting onderwezen, durven wij zeggen:

Onze Vader, die in de hemel zijt; uw naam worde geheiligd; uw rijk kome; uw wil geschiede op aarde zoals in de hemel. Geef ons heden ons dagelijks brood; en vergeef ons onze schulden, zoals ook wij vergeven aan onze schuldenaren; en breng ons niet in beproeving. Maar verlos ons van het kwade.

Albrecht Dürer, Allerheiligenbild, 1511 (Kunsthistorisches Museum, Gemäldegalerie, Wien)

Jh 14:25-28 — Dat is het wat Ik jullie te zeggen had, nu Ik nog bij jullie ben. De Helper die de Vader jullie in mijn naam zal zenden, zijn heilige Geest, zal jullie verder in alles onderrichten: Hij zal jullie alles laten begrijpen wat Ik jullie gezegd heb. Vrede laat Ik jullie na, mijn eigen vrede geef Ik jullie, een andere dan de wereld te bieden heeft. Je moet je dus niet zo laten verontrusten en de moed niet verliezen. Je hebt gehoord wat Ik zei: niet alleen dat Ik heenga, maar ook dat Ik bij jullie terugkom. Als jullie Mij liefhadden, zou het jullie met vreugde vervullen dat Ik heenga naar de Vader, want de Vader is groter dan Ik.

ACHTSTE ZONDAG NA PINKSTEREN

Lc 16:5-7

Een voor een liet hij de pachters van zijn heer bij zich komen. Tot de eerste zei hij: “Hoeveel ben je mijn heer schuldig?” Die antwoordde: “Honderd vaatjes olijfolie.” Hij zei: “Hier is het contract, ga zitten en maak er vlug vijftig van.” De volgende vroeg hij: “En jij, hoeveel ben jij hem schuldig?” Die antwoordde: “Honderd zakken tarwe.” De rentmeester zei tegen hem: “Hier is je contract, maak er tachtig van.”.

Dan Lewis, The parable of the unjust steward, 2009 - ©Dan Lewis

ZEVENDE ZONDAG NA PINKSTEREN

Mt 7:15

Pas op voor de valse profeten, die naar jullie toe komen in schaapskleren, maar van binnen roofzuchtige wolven zijn.

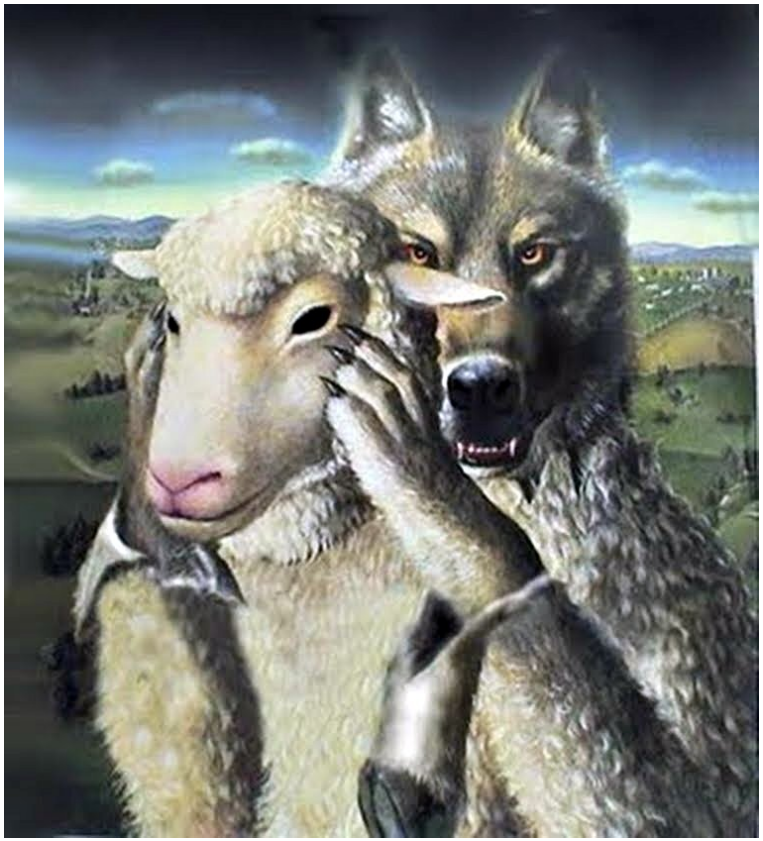

Wolf in sheep's clothing

LIBERA NOS EMBOLISME

Libera nos, quaesumus, Domine, ab omnibus malis, praeteritis, praesentibus, et futuris: et intercedente beata et gloriosa semper Virgine Dei Genitrice Maria, cum beatis Apostolis tuis Petro et Paulo, atque Andrea, et omnibus Sanctis, da propitius pacem in diebus nostris: ut ope misericordiae tuae adjuti, et a peccato simus semper liberi, et ab omni perturbatione securi. Per eundem Dominum nostrum Jesum Christum Filium tuum, Qui tecum vivit et regnat in unitate Spiritus Sancti Deus. Per omnia saecula saeculorum.

Amen.

Bevrijd ons, bidden wij, Heer, van alle verleden, tegenwoordig en toekomstig kwaad, en geef ons op de voorspraak van de heilige en roemrijke Maria, altijd Maagd, en Moeder Gods, van uw HH. Apostelen Petrus en Paulus, Andreas, en alle Heiligen, goedgunstig de vrede in onze dagen; opdat wij, door de bijstand van uw barmharigheid geholpen, steed vrij zijn van zonden, en beveiligd tegen alle verwarring. Door dezelfde onze Heer Jezus Christus, uw Zoon, die als God met U leeft en heerst in de eenheid met de Heilige Geest. Door alle eeuwen der eeuwen.

Amen.

Peace be with you

Jh 20:19 — Op de avond van die eerste dag van de week waren de leerlingen bij elkaar. Hoewel de deur op slot was uit vrees voor de Joden, kwam Jezus. Ineens stond Hij in hun midden en zei: 'Vrede!'.

ZESDE ZONDAG NA PINKSTEREN

Rom 6:4

In die gemeenschap met zijn Dood zijn we dus begraven met Hem door het Doopsel, opdat ook wij een nieuw leven zouden leiden, zoals Christus door de glorie van den Vader uit de doden is opgewekt.

Chris Koelle, The History of Redemption - We were buried with him by baptism into death - ©Chris Koelle

VIJFDE ZONDAG NA PINKSTEREN

Mt 5:23-24

Dus als je je offergave naar het altaar brengt, en je herinnert je daar dat je broeder iets tegen je heeft, laat dan je offergave daar voor het altaar achter, en ga je eerst verzoenen met je broeder, en kom dan terug om je offergave te brengen.

Reconciliation

PAX DOMINI VREDESWENS

Pax Domini sit semper vobiscum.

De vrede van de Heer zij altijd met u.

Et cum spiritu tuo.

En met uw geest.

Alexander Ivanov, De verschijning van Jezus aan de mensen, 1837-1857 (Galerie Tretjakov, Moskou)

Jh 1:29-30 — De volgende dag zag hij Jezus, terwijl die naar hem toe kwam. 'Daar is het lam van God,' zei hij, 'degene die de zonde van de wereld wegneemt. Hij is het van wie ik zei: "Na mij komt iemand die mijn meerdere is, want vóór mij was Hij er al.".'

VIERDE ZONDAG NA PINKSTEREN

Lc 5:4-6

Toen Hij uitgesproken was zei Hij tegen Simon: 'Vaar nu het meer op naar diep water. Daar moeten jullie je netten uitwerpen.' 'Meester,' antwoordde Simon, 'de hele nacht hebben we ons al afgetobd zonder iets te vangen. Maar als U het zegt zal ik de netten uitwerpen.' Dat deden ze en ze vingen zo'n massa vis dat hun netten ervan scheurden.

Oleksandr Antonyuk, The miraculous catch of fish - ©Oleksandr Antonyuk

DERDE ZONDAG NA PINKSTEREN

Lc 15:4

Wie van u, die honderd schapen heeft, en er een van verliest, laat niet de negen en negentig andere achter in de woestijn, en gaat het verlorene zoeken, totdat hij het terugvindt?

Nerina Canzi, LA OVEJA EXTRAVIADA, 2015 - ©Nerina Canzi

AGNUS DEI
LAM GODS

Agnus Dei, qui tollis peccata mundi; miserere nobis.

Agnus Dei, qui tollis peccata mundi; miserere nobis.

Agnus Dei, qui tollis peccata mundi; dona nobis pacem.

Lam Gods, dat de zonden van de wereld wegneemt: ontferm U over ons.

Lam Gods, dat de zonden van de wereld wegneemt: ontferm U over ons.

Lam Gods, dat de zonden van de wereld wegneemt: geef ons de vrede.

Paolo Veronese, Jesus and the Centurion, 1571 (Prado, Madrid)

Lc 7:1-10 — Toen Hij ten aanhoren van het volk dit alles had gezegd, ging Hij Kafarnaüm binnen. Een centurio daar had een slaaf die veel voor hem betekende; deze was ziek geworden en lag op sterven. Toen hij over Jezus hoorde, zond hij Joodse oudsten naar Hem toe met het verzoek zijn slaaf te komen genezen. Bij Jezus gekomen deden zij een klemmend beroep op Hem. 'Hij verdient het dat U hem deze gunst bewijst,' zeiden ze, 'want hij houdt van ons volk. De synagoge hier heeft hij voor ons laten bouwen.' Jezus ging met hen mee. Toen Hij niet ver meer van het huis vandaan was, stuurde de centurio vrienden met de boodschap: 'Heer, doe geen moeite. Ik ben niet waard dat U onder mijn dak komt. Daarom vond ik me ook te min om zelf naar U toe te komen. Maar zeg een enkel woord, dan zal mijn jongen beter worden. Want ik ben iemand die onder bevel staat, en soldaten onder zich heeft. Tegen de een zeg ik: "Ga!" en hij gaat, en tegen de ander: "Kom!" en hij komt, en tegen mijn slaaf: "Doe dit!" en hij doet het.' Jezus verbaasde zich over hem toen Hij dit hoorde. Hij wendde zich tot de mensen die Hem volgden en zei: 'Ik verzeker u, zo'n groot vertrouwen heb Ik zelfs in Israël niet aangetroffen.' Daarop keerden de boodschappers terug naar het huis en troffen daar de slaaf gezond aan.

TWEEDE ZONDAG NA PINKSTEREN

Lc 14:22-23

"Mijnheer," zei de slaaf, "uw bevel is al uitgevoerd en er is nog steeds plaats." Daarop zei de heer tegen de slaaf: "Ga dan de wegen en het land op en dwing hen binnen te komen, zodat mijn huis vol raakt.".

Make people come in, so that my house will be full

QUATERTEMPERZATERDAG IN SEPTEMBER

Lc 13:6-9

Hij vertelde deze gelijkenis: 'Iemand had in zijn wijngaard een vijgenboom staan. Hij kwam kijken of er vruchten aan zaten, maar vond er geen. Toen zei hij tegen de wijngaardenier: "Dit is nu al het derde jaar dat ik kom kijken of er aan deze vijgenboom vruchten zitten, en er geen vind. Hak hem maar om. Waarom zou hij de grond nog verder in beslag nemen?" De wijngaardenier antwoordde: "Mijnheer, laat hem dit jaar nog staan, zodat ik de grond eromheen kan omspitten en bemesten. Wie weet draagt hij dan volgend jaar vrucht. Zo niet, hak hem dan maar om." '.

Gelijkenis van de onvruchtbare vijgenboom (Nederland, Schipluiden, privé)

DOMINE NON SUM DIGNUS HEER, IK BEN NIET WAARDIG

Ecce Agnus Dei, ecce qui tollit peccata mundi. Beati qui ad cenam Agni vocati sunt.

Domine, non sum dignus, ut intres sub tectum meum, sed tantum dic verbo et sanabitur anima mea.

Zie het Lam Gods, dat wegneemt de zonden van de wereld. Zalig zij die uitgenodigd zijn tot de Maaltijd des Heren.

Heer ik ben niet waardig dat Gij tot mij komt, Maar spreek en ik zal gezond worden.

El Greco, Adoration of the Name of Jesus, 1578-1579
(Chapter House, Monasterio de San Lorenzo, El Escorial)

Kol 3:15-17 — En laat de vrede van Christus heersen in uw hart; daartoe bent u immers geroepen, als ledematen van één lichaam. En wees dankbaar. Laat het woord van Christus in volle rijkdom onder u wonen. Leer en vermaan elkaar met alle wijsheid. Zing voor God met een dankbaar hart psalmen, hymnen en geestelijke liederen. Doe alles wat u in woord of daad verricht in de naam van de Heer Jezus, God de Vader dankend door Hem.

QUATERTEMPERVRIJDAG IN SEPTEMBER

lc 7:39-43

Toen de farizeër, die Hem genodigd had, dit zag, zeide hij bij zichzelf: Als Hij een profeet was, zou Hij weten, wie en wat voor een vrouw het is, die Hem aanraakt; een zondares! Nu nam Jesus het woord en sprak tot hem: Simon, Ik heb u iets te zeggen. Hij zeide: Spreek, Meester. Een geldschieter had twee schuldenaars; de een was hem vijfhonderd tienlingen schuldig, de andere vijftig. Daar ze niet konden betalen, schold hij het beiden kwijt. Wie van de twee zal nu het meest van hem houden? Simon antwoordde: Ik vermoed: hij, wien hij het meest heeft kwijtgescholden. Hij zei hem: Ge hebt juist geoordeeld.

James Tissot, A Woman Anoints the Feet of Jesus

QUATERTEMPERWOENSDAG IN SEPTEMBER

Mc 9:25-29

Toen Jezus zag dat de menigte toestroomde, bestrafte hij de onreine geest met de woorden: ‘Stomme en dove geest, Ik beveel je, ga uit hem weg en kom niet meer in hem terug.’ Onder gekrijs en veel stuiptrekkingen ging hij weg. Hij bleef achter als een lijk, zodat velen zeiden: ‘Hij is dood.’ Maar Jezus nam hem bij de hand en liet hem opstaan, en hij stond op. Thuisgekomen, alleen met zijn leerlingen, vroegen dezen Hem: ‘Waarom konden wij die geest niet uitdrijven?’ Hij zei tegen hen: ‘Dit soort kun je niet anders uitdrijven dan met gebed.’.

"Très Riches Heures du Duc de Berry", Guérison d'un épileptique, 1410-1411 (Musée Condé à Chantilly, France)

COMMUNIO
COMMUNIE

Corpus Domini nostri Jesu Christi custodiat animam tuam in vitam aeternam.

Amen.

Het Lichaam van onze Heer Jezus Christus beware uw ziel ten eeuwigen leven.

Amen.

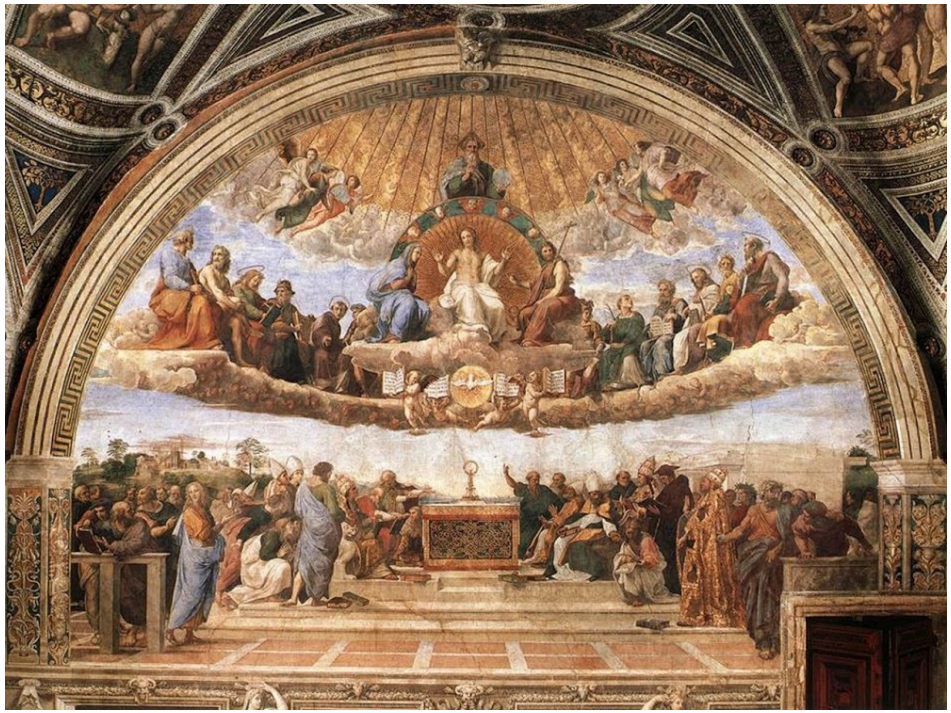

Raphael, Disputation of the Holy Sacrament, 1510 (Apostolic Palace, Vatican)

2 Kron 35:3 — En hij zei tegen de Levieten die heel Israël moesten onderrichten en aan de HEER gewijd waren: 'Plaats de heilige ark in het huis dat Salomo, de zoon van David, de koning van Israël, gebouwd heeft. U hoeft die niet meer op de schouders te dragen; dien nu de HEER, uw God en Israël, zijn volk.'

HEILIG HART VAN JEZUS

Jh 19:33-35

Maar toen ze bij Jezus kwamen en zagen dat Hij al dood was, braken ze zijn benen niet. Wel doorstak een van de soldaten met een lans zijn zijde, en meteen kwam er bloed uit en water. Hiervan getuigt iemand die het gezien heeft – zijn getuigenis is betrouwbaar en hij is er zeker van dat hij de waarheid spreekt – opdat ook u zult geloven.

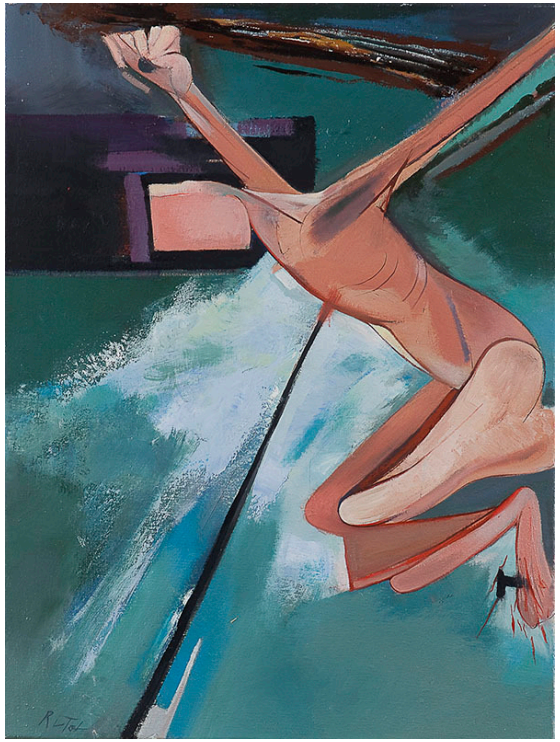

Rene van Tol, Kruisiging no 1 (Museum Catharijneconvent, Utrecht) - ©Rene van Tol

SACRAMENTSDAG

1 Kor 11:24

Een dankzegging sprak, het brak en zeide: "Dit is mijn Lichaam, dat voor u wordt overgeleverd. Doet dit tot mijn gedachtenis.".

a Corpus Christi procession in Valencia, Spain, 2015

RITUS CONCLUSIONIS
SLOTZEGEN

Dominus vobiscum.	De Heer zij met u.
Et cum spiritu tuo.	En met uw geest.
Ite, Missa est.	Gaat heen, de Mis is ten einde.
Deo gratias.	God zij dank gebracht.
Benedicat vos omnipotens Deus Pater, et Filius, et Spiritus Sanctus.	Zegene u de almachtige God, Vader, Zoon en heilige Geest.
Amen.	Amen.

Raul Berzosa, Niño Jesús, 2007 - ©Raul Berzosa

Jh 1:1 — In het begin was het woord, en het woord was bij God, en het woord was God.

HEILIGE DRIEVULDIGHEID

Rom 11:33-36

O onpeilbare rijkdom van Gods wijsheid en kennis! Hoe ondoorgrondelijk zijn zijn beslissingen, hoe onnaspeurlijk zijn wegen! Wie kent de gedachte van de Heer? Wie is zijn raadsman geweest? Wie kan vergoeding eisen voor wat hij God heeft gegeven? Want uit Hem en door Hem en voor Hem zijn alle dingen. Hem zij de heerlijkheid tot in eeuwigheid! Amen.

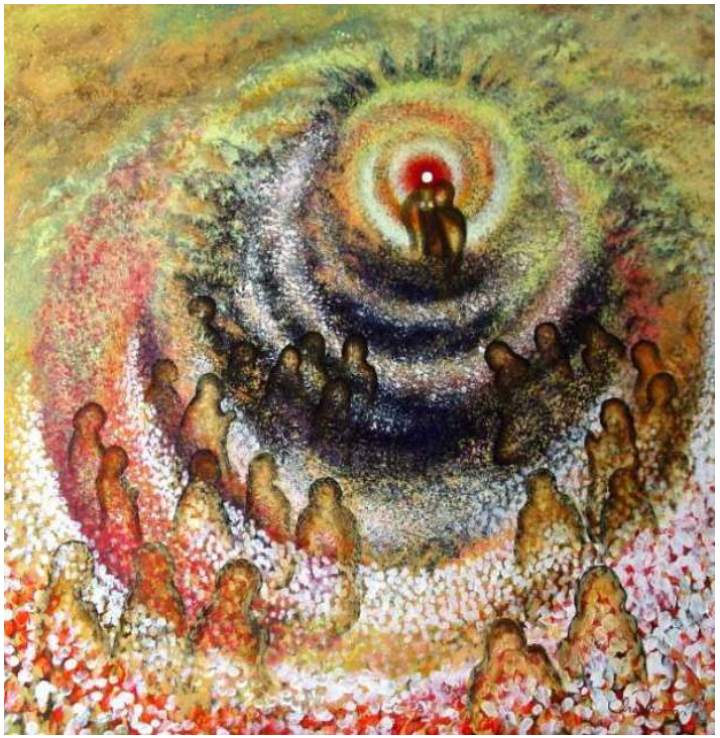

Ira Thomas, The great amen - ©Ira Thomas

ZESDE ZONDAG NA DRIEKONINGEN (HERHAALD)

Mt 13:34-35

Dat alles vertelde Jezus in gelijkenissen aan de menigte en zonder gelijkenis vertelde Hij hun niets. Zo werd vervuld wat gezegd is bij monde van de profeet: Ik zal mijn mond openen in gelijkenissen, Ik zal uitspreken wat verborgen was vanaf de grondvesting van de wereld.

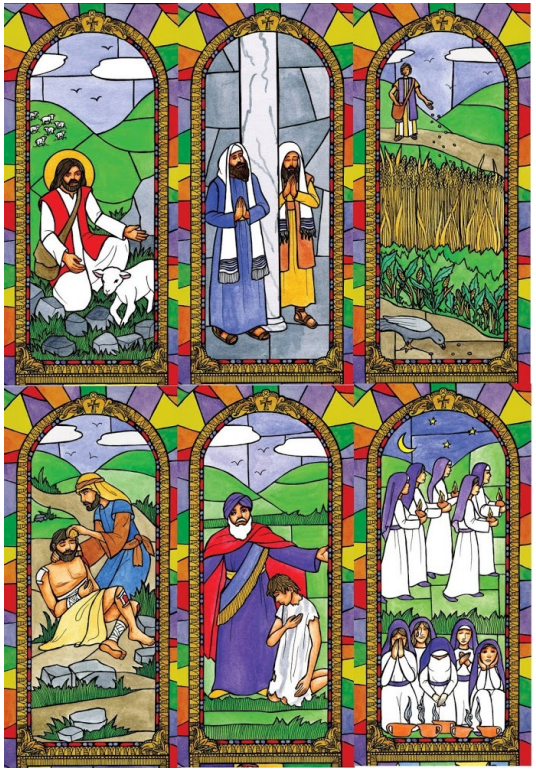

Stained Glass Parables of Jesus Cutouts - ©catholicartworks.com

ULTIMUM EVANGELIUM HET LAATSTE EVANGELIE

Dominus vobiscum.

De Heer zij met u.

Et cum spiritu tuo.

En met uw geest.

Initium sancti Evangelii secundum Joannem.

Begin van het heilig Evangelie volgens Joannes.

Gloria tibi, Domine.

Eer zij U, o Heer.

In principio erat Verbum et Verbum erat apud Deum, et Deus erat Verbum. Hoc erat in principio apud Deum. Omnia per ipsum facta sunt, et sine ipso factum est nihil quod factum est; in ipso vita erat, et vita erat lux hominum; et lux in tenebris lucet, et tenebrae eam non comprehenderunt. Fuit homo missus a Deo cui nomen erat Joannes. Hic cenit in testimonium, et testimonium perhiberet de lumine, ut omnes crederent per illum. Non erat ille lux, sed ut testimonium perhiberet de lumine. Erat lux vera quae illuminat omnem hominem venientem in hunc mundum. In mundo erat, et mundus per ipsum factus est et mundus eum non cognovit. In propria venit, et sui eum non receperunt. Quotquot autem receperunt eum, dedit eis potestatem filios Dei fieri; his qui credunt in nomine eius, qui non ex sanquinibus, neque ex voluntate viri, sed ex deo nati sunt. ET VERBUM CARO FACTUM EST et habitabit in nobis; et vidimus gloriam eius gloiram quasi Unigenti a Patre, plenum gratiae et veritatis.

In het begin was het Woord, en het Woord was bij God, en het Woord was God. Dit was in het begin bij God. Alles is door Hem geworden, en zonder Hem is er niets geworden van hetgeen er geworden is. In Hem was leven, en dit Leven was het licht der mensen; en dat Licht schijnt in de duisternis, maar de duisternis heeft het niet begrepen. Er kwam een mens, door God gezonden; Joannes was zijn naam. Deze kwam om te getuigen, om getuigenis te geven van het Licht, opdat allen zouden geloven door hem. Hij zelf was niet het Licht, maar hij moest getuigen van het Licht. Dit was het ware Licht, dat ieder mens verlicht, die komt in deze wereld. Het was in de wereld, en de wereld is door Hem gemaakt, maar de wereld erkende Hem niet. Tot de zijnen kwam Hij, maar de zijnen ontvingen Hem niet. Allen echter, die Hem ontvingen, hen stelde Hij in staat om kinderen te worden van God, hen, die geloven in zijn Naam; en zij werden niet uit bloed, of uit lust van het vlees, of uit de wil van een man, maar uit God geboren. EN HET WOORD IS VLEES GEWORDEN, en Het heeft onder ons gewoond. En wij hebben zijn heerlijkheid aanschouwd, een heerlijkheid als van de Eniggeborene van de Vader, vol van genade en waarheid.

Deo gratias.

Wij danken U, God.

VIJFDE ZONDAG NA DRIEKONINGEN (HERHAALD)

Mt 13:24-30

Nog een gelijkenis hield Hij hun voor: ‘Met het koninkrijk der hemelen gaat het als met iemand die goed zaad op zijn akker had gezaaid. Toen iedereen sliep, kwam zijn vijand, zaaide onkruid tussen de tarwe en ging weer weg. Toen het gewas opschoot en vrucht zette, kwam ook het onkruid tevoorschijn. De knechten van de eigenaar kwamen hem zeggen: “Heer, hebt u geen goed zaad op uw akker gezaaid? Waar komt dat onkruid dan vandaan?” Hij zei hun: “Een vijandig mens heeft dat gedaan.” De knechten vroegen hem: “Zullen we het er dan maar uit gaan halen?” Maar hij zei: “Nee, want als jullie het onkruid eruit halen, trek je tegelijk de tarwe eruit. Laat ze samen opgroeien tot de oogst, en in de oogsttijd zal ik tegen de maaiers zeggen: Haal eerst het onkruid bijeen en bind het in bussels om het te verbranden, maar verzamel de tarwe in mijn schuur.” ’.

anjun, The Parable of the Wheat and the Tares, 2012 - ©anjun

VIERDE ZONDAG NA DRIEKONINGEN (HERHAALD)

Mt 8:23-27

Toen Hij aan boord ging, volgden zijn leerlingen Hem. Opeens werd de zee zo onstuimig dat de golven over de boot heen sloegen. Hij sliep. Ze maakten Hem wakker en riepen: 'Heer, red ons, wij vergaan!' Hij zei: 'Waarom zijn jullie bang, kleingelovigen?' Toen stond Hij op en bestrafte wind en zee, en het werd volkomen stil. De mensen stonden verbaasd en zeiden: 'Wat is dat toch voor iemand, dat zelfs de wind en de zee naar Hem luisteren?'.

Jos Speybrouck, Jesus Stills the Storm

LEZINGEN VOOR ZONDAGEN EN FEESTEN

BUITENGEWONE VORM VAN DE ROMEINSE RITUS

KERSTTIJD

DERDE ZONDAG NA DRIEKONINGEN

Mt 8:5-8

Toen Hij in Kafarnaüm was gekomen, kwam een centurio naar Hem toe die Hem te hulp riep. Hij zei: 'Heer, mijn kind ligt verlamd thuis, met vreselijk veel pijn.' Hij zei hem: 'Ik zal het komen genezen.' De centurio antwoordde daarop: 'Heer, ik ben niet waard dat U onder mijn dak komt, maar spreek een woord en mijn kind zal beter worden.'

Healing of Centurion's Servant

ZESDE ZONDAG NA DRIEKONINGEN

Mt 13:34-35

Dat alles vertelde Jezus in gelijkenissen aan de menigte en zonder gelijkenis vertelde Hij hun niets. Zo werd vervuld wat gezegd is bij monde van de profeet: Ik zal mijn mond openen in gelijkenissen, Ik zal uitspreken wat verborgen was vanaf de grondvesting van de wereld.

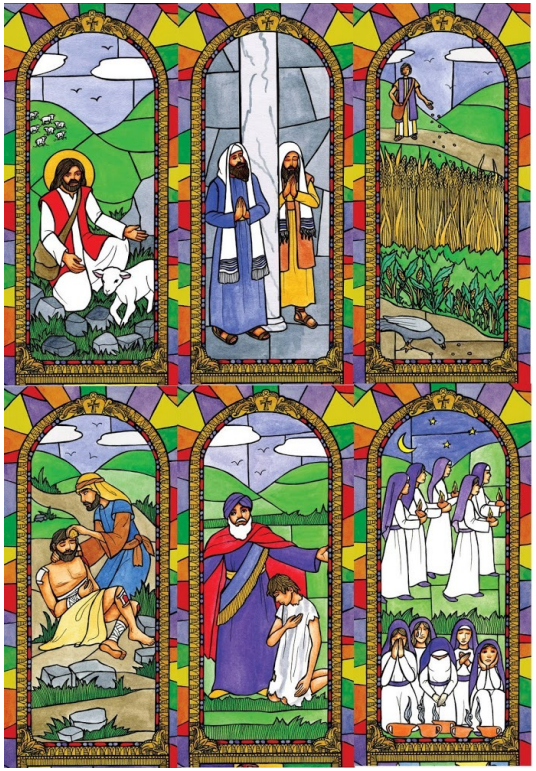

Stained Glass Parables of Jesus Cutouts - ©catholicartworks.com

EERSTE ZONDAG VAN DE ADVENT

Lc 21:25-28

‘Er zullen tekenen zijn aan de zon, de maan en de sterren, en op aarde zullen de volken in paniek raken, radeloos door het gebulder van de zee en de golven. De mensen zullen het besterven van schrik en spanning om wat de wereld gaat overkomen, want de hemelse machten zullen wankelen. Dan zullen ze de Mensenzoon met veel macht en heerlijkheid zien komen op een wolk. Als dat gaat gebeuren, sta dan op, recht en fier, want uw verlossing is dichtbij.’.

Cristo Redentor, 1931 (Rio de Janeiro, Brazil)

TWEEDE ZONDAG VAN DE ADVENT

Mt 11:7-10

Toen ze waren heengegaan, begon Jesus tot de menigte over Johannes te spreken: Wat zijt gij in de woestijn gaan zien? Een riet, dat door de wind wordt bewogen? Neen; wat zijt gij gaan zien? Een mens, in zachte kleren gedost? Zie, die in zachte kleren gedost gaan, zijn in de paleizen der koningen. Waarom zijt ge dan uitgelopen? Om een profeet te zien? Ja, zeg Ik u, en meer dan een profeet. Hij is het, van wien geschreven staat: "Zie, Ik zend mijn gezant voor U uit, Die U de weg zal bereiden.".

Ernest Vincent Wood III, John the Baptist in the Wilderness - ©Ernest Vincent Wood III

VIJFDE ZONDAG NA DRIEKONINGEN

Mt 13:24-30

Nog een gelijkenis hield Hij hun voor: ‘Met het koninkrijk der hemelen gaat het als met iemand die goed zaad op zijn akker had gezaaid. Toen iedereen sliep, kwam zijn vijand, zaaide onkruid tussen de tarwe en ging weer weg. Toen het gewas opschoot en vrucht zette, kwam ook het onkruid tevoorschijn. De knechten van de eigenaar kwamen hem zeggen: “Heer, hebt u geen goed zaad op uw akker gezaaid? Waar komt dat onkruid dan vandaan?” Hij zei hun: “Een vijandig mens heeft dat gedaan.” De knechten vroegen hem: “Zullen we het er dan maar uit gaan halen?” Maar hij zei: “Nee, want als jullie het onkruid eruit halen, trek je tegelijk de tarwe eruit. Laat ze samen opgroeien tot de oogst, en in de oogsttijd zal ik tegen de maaiers zeggen: Haal eerst het onkruid bijeen en bind het in bussels om het te verbranden, maar verzamel de tarwe in mijn schuur.” ’.

anjun, The Parable of the Wheat and the Tares, 2012 - ©anjun

VIERDE ZONDAG NA DRIEKONINGEN

Mt 8:24-25

Opeens werd de zee zo onstuimig dat de golven over de boot heen sloegen. Hij sliep. Ze maakten Hem wakker en riepen: 'Heer, red ons, wij vergaan!'.

Eugene Delacroix, Christ Asleep During the Tempest, 1853

DERDE ZONDAG VAN DE ADVENT

Jh 1:19-20

Dit dan is het getuigenis van Johannes. De Joden hadden uit Jeruzalem priesters en Levieten op hem afgestuurd met de vraag: 'Wie bent u?' Onomwonden kwam hij ervoor uit: 'Ik ben de Messias niet.'.

Anton Raphael Mengs, St. John the Baptist, 1780

QUATERTEMPERWOENSDAG IN ADVENT

Lc 1:26-29

In de zesde maand werd de engel Gabriël door God gezonden naar een stad in Galilea, met de naam Nazaret, naar een maagd die verloofd was met een man genaamd Jozef, die uit het huis van David stamde; haar naam was Maria. De engel trad bij haar binnen en zei: 'Verheug u, begenadigde, de Heer is met u.' Zij raakte geheel in verwarring door wat hij zei en vroeg zich af wat deze begroeting te betekenen had.

Anthony Santella, Annunciation, 2006 - ©Anthony Santella

DERDE ZONDAG NA DRIEKONINGEN

Mt 8:5-8

Toen Hij in Kafarnaüm was gekomen, kwam een centurio naar Hem toe die Hem te hulp riep. Hij zei: 'Heer, mijn kind ligt verlamd thuis, met vreselijk veel pijn.' Hij zei hem: 'Ik zal het komen genezen.' De centurio antwoordde daarop: 'Heer, ik ben niet waard dat U onder mijn dak komt, maar spreek een woord en mijn kind zal beter worden.'

Healing of Centurion's Servant

TWEEDE ZONDAG NA DRIEKONINGEN

Jh 2:10-11

En zeide tot hem: Iedereen schenkt eerst de goede wijn, en als men goed gedronken heeft, dan de mindere soort; maar gij hebt de goede wijn tot nu toe bewaard. Zo deed Jesus zijn eerste wonder te Kana van Galilea, en openbaarde Hij zijn heerlijkheid. En zijn leerlingen geloofden in Hem.

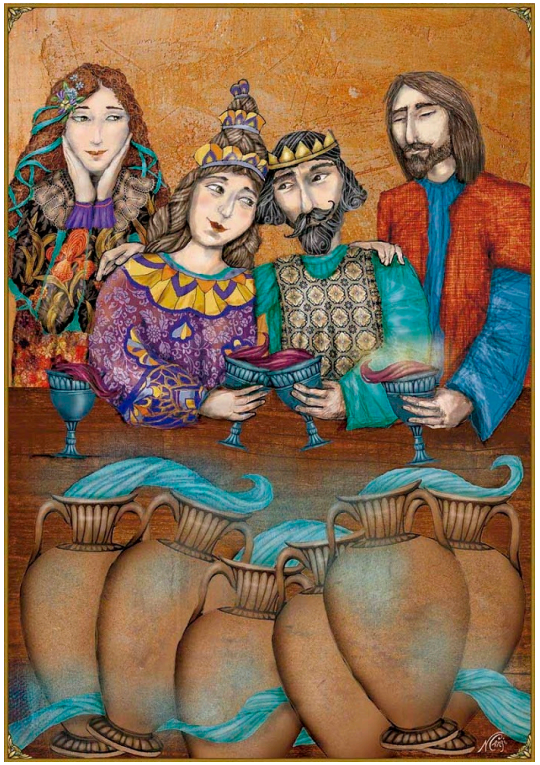

Nerina Canzi, LAS BODAS DE CANÁ, 2015 - ©Nerina Canzi

QUATERTEMPERVRIJDAG IN ADVENT

Jes 11:1-2

Dan zal een twijg aan de stronk van Jesse ontspruiten, Een scheut uit zijn wortel ontkiemen. De geest van Jahweh zal op Hem rusten: De geest van wijsheid en verstand, De geest van raad en sterkte, De geest van kennis en godsvrucht.

Giotto, Nativity, 1305 (Scrovegni Chapel)

QUATERTEMPERZATERDAG IN DE ADVENT

jes 30:26

Zal het licht der maan als zonnelicht stralen. Het licht der zon zal zevenmaal krachtiger zijn, En als het licht van zeven dagen schitteren, Wanneer Jahweh de wonden van zijn volk zal verbinden, De striemen geneest, die Hij sloeg.

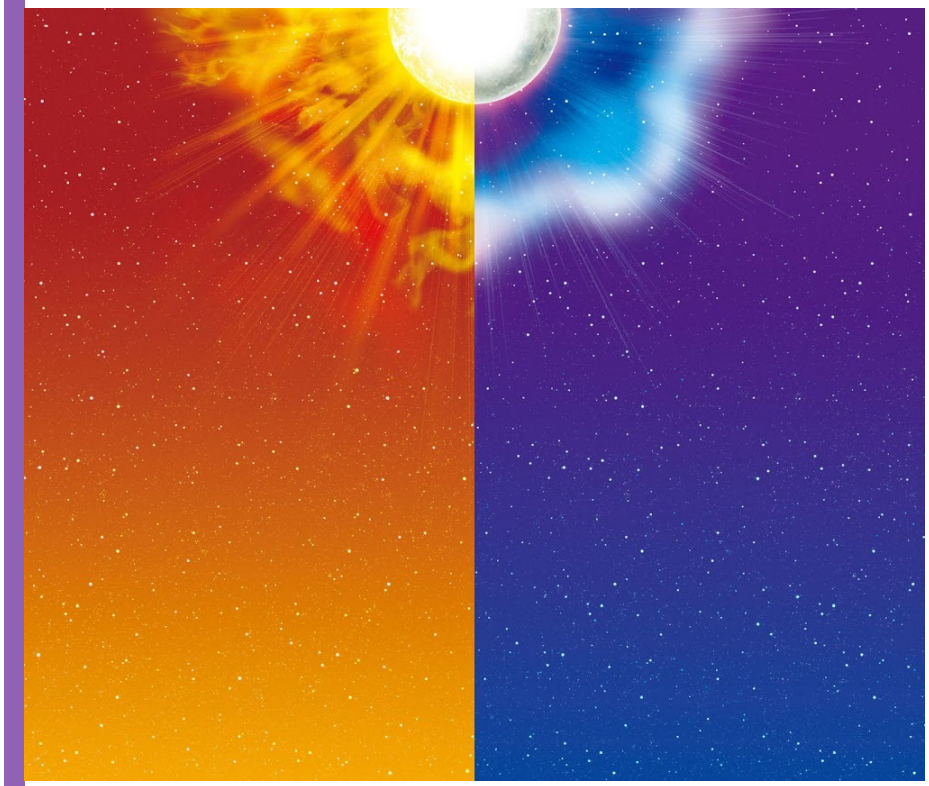

Pokémon Sun and Pokémon Moon

HEILIGE FAMILIE

Kol 3:15-17

En laat de vrede van Christus heersen in uw hart; daartoe bent u immers geroepen, als ledematen van één lichaam. En wees dankbaar. Laat het woord van Christus in volle rijkdom onder u wonen. Leer en vermaan elkaar met alle wijsheid. Zing voor God met een dankbaar hart psalmen, hymnen en geestelijke liederen. Doe alles wat u in woord of daad verricht in de naam van de Heer Jezus, God de Vader dankend door Hem.

El Greco, Adoration of the Name of Jesus, 1578-1579
(Chapter House, Monasterio de San Lorenzo, El Escorial)

VIERDE ZONDAG VAN DE ADVENT

Lc 3:6

En alle vlees zal zien Gods heil.

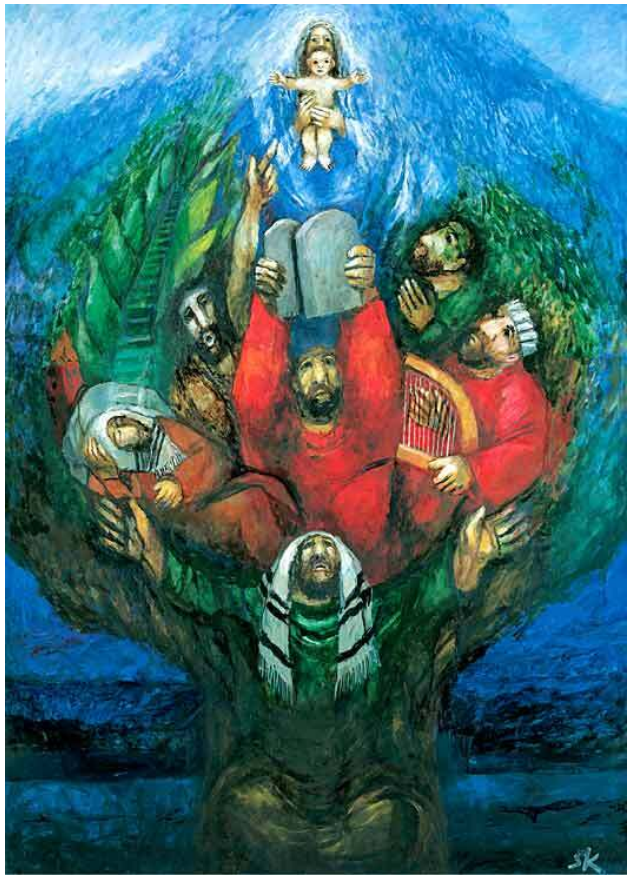

Sieger Köder, Stammbaum Jesu - ©Sieger Köder

VIGILIE VAN KERSTMIS
24 december

Mt 1:20-21

Terwijl hij met die gedachte omging, zie, daar verscheen hem in een droom een engel des Heren, en sprak: Josef, zoon van David, vrees niet, Maria, uw vrouw, tot u te nemen; want wat in haar is geboren, is van den Heiligen Geest. Ze zal een zoon baren, en ge zult Hem Jesus noemen; want Hij zal zijn volk verlossen van hun zonden.

François-Xavier de Boissoudy, L'Annonciation à Joseph, 2014 - ©François-Xavier de Boissoudy

LEZINGEN VOOR ZONDAGEN EN FEESTEN

BUITENGEWONE VORM VAN DE ROMEINSE RITUS

TIJD DOORHEEN HET JAAR

QUATERTEMPERZATERDAG NA PINKSTEREN

lc 4:40-43

Na zonsondergang brachten allen hun zieken, aan welke kwaal ze ook leden, naar Hem toe; Hij legde hun één voor één de handen op, en genas ze. Ook gingen van velen de boze geesten uit, terwijl ze riepen: Gij zijt de Zoon van God. Maar ten strengste verbood Hij hun te spreken, omdat ze wisten, dat Hij de Christus was. Toen het dag was geworden, ging Hij heen, en begaf Hij Zich naar een eenzame plaats. De scharen zochten naar Hem; en toen ze Hem hadden bereikt, trachtten ze Hem te beletten, van hen heen te gaan. Maar Hij zeide hun: Ook aan andere steden moet Ik de blijde boodschap van het koninkrijk Gods gaan verkondigen; want daartoe ben Ik gezonden.

J. Kirk Richards, He healed many of diverse diseases, 2015 - ©J. Kirk Richards

HEILIGE KERSTNACHT: NACHTMIS

25 december

Lc 2:8-9

Nu waren er herders in die streek, die in het open veld overnachtten, en hun kudde bewaakten. Eensklaps stond er voor hen een engel des Heren, en de glorie des Heren omstraalde hen; een hevige vrees greep hen aan.

Thomas Cole, The Angel Appearing to the Shepherds, c. 1834 (Chrysler Museum of Art - Norfolk (Va) (United States - Norfolk, Virginia))

KERSTDAG: DAGERAADSMIS
25 december

Lc 2:15-16

Toen de engelen weer van hen waren weggegaan naar de hemel, zeiden de herders tegen elkaar: 'Kom, we gaan naar Betlehem om te zien wat er is gebeurd en ons door de Heer is bekendgemaakt.' Haastig gingen ze erheen en vonden Maria en Jozef, en het kind dat in de voerbak lag.

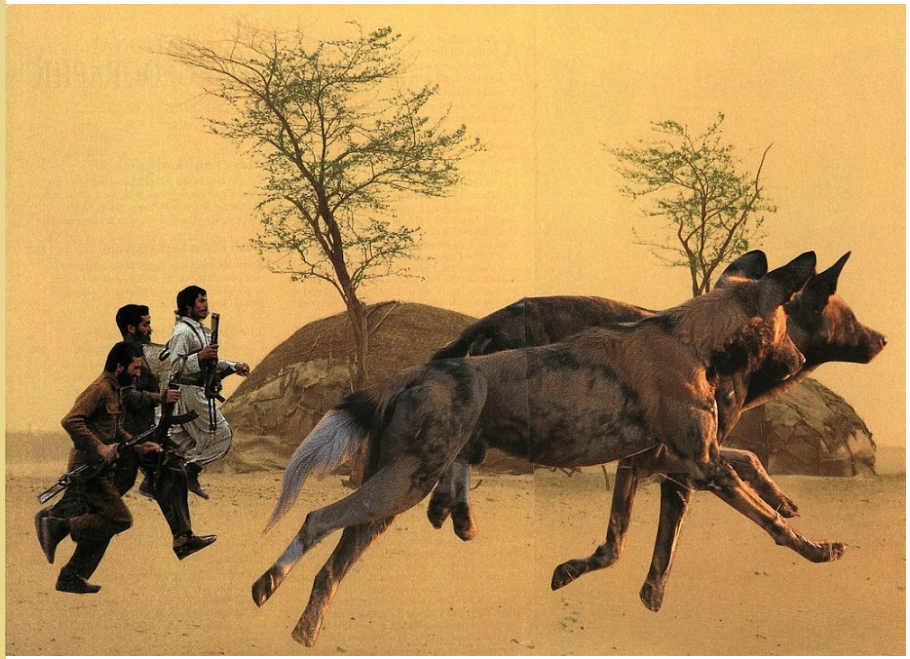

David Adams, The Shepards Hurry to the Manger, 2006 - ©David Adams

QUATERTEMPERVRIJDAG NA PINKSTEREN

Lc 5:17-20

Op een dag gaf Hij onderricht terwijl er farizeeën en wetsleraren bij zaten. Ze waren gekomen uit alle plaatsen van Galilea en Judea en uit Jeruzalem. In Hem was kracht van de Heer om te genezen. Toen kwamen er mannen aan, met op een draagbed iemand die verlamd was. Ze zochten een mogelijkheid om hem binnen te brengen en voor Hem neer te zetten. Maar omdat ze vanwege de menigte geen kans zagen om hem binnen te brengen, gingen ze het dak op en lieten ze hem met bed en al tussen de tegels door neer in de kring vóór Jezus. Toen Hij hun vertrouwen zag zei Hij tegen de man: 'Uw zonden zijn u vergeven.'.

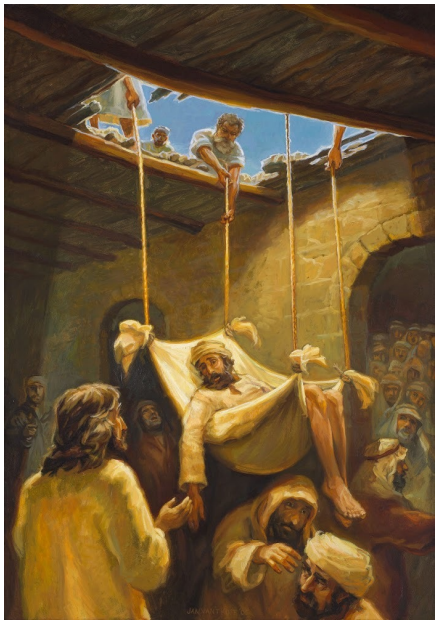

Jan van't Hoff, De verlamde - ©Jan van't Hoff

QUATERTEMPERWOENSDAG NA PINKSTEREN

Jh 6:48-51

‘Ik ben het brood om van te leven. Uw voorouders hebben in de woestijn het manna gegeten, en toch zijn ze gestorven. Zo is het niet met het brood dat uit de hemel neerdaalt: wie daarvan eet zal niet sterven. Ik ben het levende brood, dat uit de hemel is neergedaald. Als men van dát brood eet, zal men leven in eeuwigheid. En het brood dat Ik zal geven, is mijn vlees, voor het leven van de wereld.’.

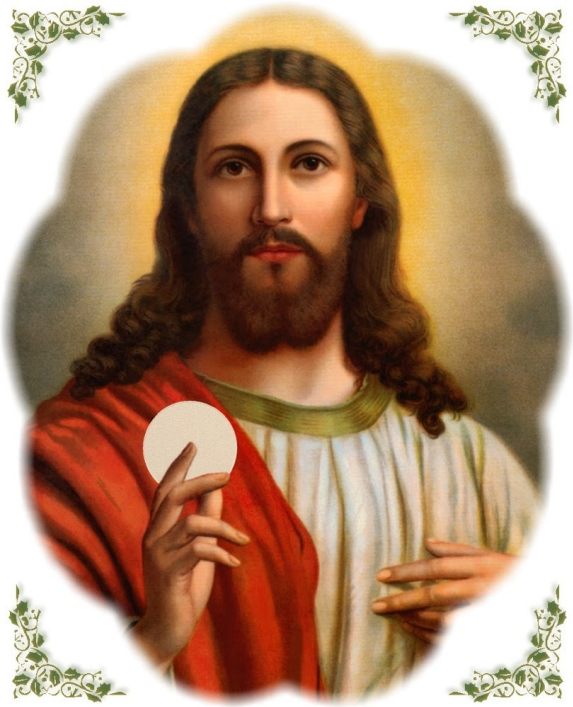

Blessed Sacrament praying card

KERSTDAG: DAGMIS
25 december

Jh 1:9-13

Het waarachtige Licht, Dat alle mensen verlicht, Kwam in de wereld. Hij was in de wereld, En ofschoon de wereld door Hem was ontstaan, Erkende de wereld Hem niet. Hij kwam in zijn eigen bezit; Ook de zijnen ontvingen Hem niet. Maar aan allen, die Hem ontvingen, Gaf Hij de macht, Gods kinderen te worden: Aan allen, die in zijn Naam geloven, Die niet uit bloed, Noch uit de wil van vlees of man, Maar die uit God zijn geboren.

Jesus with three children

H. STEFANUS, MARTELAAR
26 december

Mt 23:37-39

'Jeruzalem, Jeruzalem, dat de profeten doodt en diegenen stenigt die tot haar gezonden zijn! Hoe vaak heb Ik uw kinderen niet onder mijn hoede willen nemen, zoals een kip haar kuikens bijeenbrengt onder haar vleugels. Maar u hebt het niet gewild. Kijk, uw huis blijft onbewoond achter. Want Ik zeg u: vanaf nu zult u Me niet meer zien, tot het moment waarop u zegt: Gezegend is Hij die komt in de naam van de Heer.'.

Hippolyte Flandrin, Christ's Entry into Jerusalem, 1842 (Church of Saint-Germain-des-Prés, Paris)

PINKSTERMAANDAG

Jh 3:19-21

'En dit oordeel bestaat hierin: het licht is in de wereld gekomen, maar de mensen waren meer gesteld op de duisternis dan op het licht, omdat hun daden slecht waren. Wie kwaad doet, haat het licht: hij komt niet naar het licht toe, want dan worden zijn daden openbaar gemaakt; maar wie de waarheid doet, komt wel naar het licht toe, want dan zal blijken dat zijn daden in God zijn verricht.'.

Henry Ossawa Tanner, Nicodemus Visiting Jesus, 1899
(Pennsylvania Academy of Fine Arts (United States))

PINKSTEREN

Jh 14:24-26

Wie Mij niet liefheeft, neemt mijn woorden niet ter harte. Het woord dat jullie horen, is echter niet mijn woord, maar dat van de vader die Mij gezonden heeft. Dat is het wat Ik jullie te zeggen had, nu Ik nog bij jullie ben. De Helper die de Vader jullie in mijn naam zal zenden, zijn heilige Geest, zal jullie verder in alles onderrichten: Hij zal jullie alles laten begrijpen wat Ik jullie gezegd heb.

Jacopo Bassano, The last supper, 1542 (Galleria Borghese)

H. JOHANNES, APOSTEL EN EVANGELIST
27 december

Jh 21:20

Petrus keek om en zag dat de leerling van wie Jezus hield, Jezus volgde. Het was de leerling die zich bij de maaltijd vertrouwelijk naar Hem had toegekeerd en gevraagd had: 'Wie is het, Heer, die U zal overleveren?'.

Master Heinrich of Konstanz, St John Resting on Jesus' Chest, c. 1320 (Museum Mayer van den Bergh, Antwerp)

HH. ONNOZELE KINDEREN, MARTELAREN
28 december

Mt 2:16

Toen Herodes zag dat hij door de magiërs misleid was, werd hij woedend. Hij liet in Betlehem en heel de omgeving alle jongetjes van twee jaar en jonger ombrengen, overeenkomstig de tijd die hij van de magiërs had gehoord.

Pieter Bruegel de Oude, De Moord op de Onnozele Kinderen, 1566 (Kunsthistorisches Museum, Wenen)

VIGILIE VAN PINKSTEREN

Ex 15:1

Toen zongen Moses en Israëls kinderen dit lied ter ere van Jahweh: Laat ons zingen voor Jahweh, Want hoog is Hij verheven; Paard en ruiter wierp Hij in zee!

Ben-Zion, Crossing the Red Sea, 1952 (Biblical Themes portfolio, Plate XIV, (Curt Valentin, New York))

ZONDAG NA DE HEMELVAART VAN DE HEER

Jh 15:26-27,16:1

Wanneer echter de Helper komt die Ik jullie zal zenden als Ik bij de Vader ben – de Geest der waarheid, die van de Vader komt – zal Hij over Mij getuigenis afleggen; en ook jullie moeten getuigenis afleggen, want jullie zijn vanaf het begin bij Mij. Dit heb Ik jullie gezegd om je te waarschuwen, zodat je niet ten val komt.

Sawai Chinnawong, The Glory of the Cross, 2003 - ©Sawai Chinnawong

ZONDAG IN HET OCTAAF VAN KERSTMIS

Lc 2:34-35

Simeon zegende hen en zei tegen zijn moeder Maria: 'Deze jongen zal velen in Israël ten val brengen of laten opstaan. Hij zal een omstreden teken zijn – ook door uw ziel zal een zwaard gaan – en zo zal onthuld worden wat er in veler harten omgaat.'.

JC Leyendecker, Madonna & Child for the Rosicrucian Order, 1902

VIJFDE DAG IN HET OCTAAF VAN KERSTMIS

Lc 2:15-16

Toen de engelen weer van hen waren weggegaan naar de hemel, zeiden de herders tegen elkaar: 'Kom, we gaan naar Betlehem om te zien wat er is gebeurd en ons door de Heer is bekendgemaakt.' Haastig gingen ze erheen en vonden Maria en Jozef, en het kind dat in de voerbak lag.

omgeving van Bartolommeo Suardi, De aanbidding der herders, 1500 - 1535 (Rijksmuseum, Amsterdam)

HEMELVAART VAN DE HEER

Mc 16:17-18

Deze wonderen zullen hen vergezellen, die hebben geloofd: in mijn Naam zullen ze duivels uitdrijven; vreemde talen zullen ze spreken; slangen zullen ze opnemen; en al drinken ze dodelijk vergif, het zal hun niet schaden; zieken zullen ze de handen opleggen, en zij zullen genezen.

de Meester van Alkmaar, De zeven werken van barmhartigheid - De zieken verzorgen

VIGILIE VAN DE HEMELVAART VAN DE HEER

Ef 4:8-13

Daarom wordt er gezegd: "Opgestegen ten hoge, Heeft Hij gevangenen buitgemaakt, Gaven uitgedeeld aan de mensen." Welnu, dit "Hij is opgestegen," wat betekent het anders, dan dat Hij ook is neergedaald naar de onderste delen der aarde. Hij, die is neergedaald, is Dezelfde als Hij, die hoog boven alle hemelen is opgestegen, om alles tot volheid te brengen. Hijzelf is het geweest, die sommigen tot apostelen heeft aangesteld, anderen tot profeten, evangelisten, herders en leraars; maar met het doel, om de heiligen tot volmaakte plichtsvervulling te brengen, om op te bouwen het Lichaam van Christus; tot de tijd, dat wij allen tot de eenheid des geloofs en der kennis van Gods Zoon zijn gekomen, een volwassen man zijn geworden, en de mannenmaat van den volmaakten Christus hebben bereikt.

Nerina Canzi, LA ASCENSIÓN, 2015 - ©Nerina Canzi

OCTAAFDAG VAN KERSTMIS
1 januari

Lc 2:21

Een week later, toen de tijd gekomen was dat Hij besneden moest worden, kreeg Hij de naam Jezus, die door de engel was genoemd voordat Hij in de moederschoot werd ontvangen.

LordShadowblade, The Most Holy Name of Jesus, 2008 - ©LordShadowblade

FEEST VAN DE HEILIGE NAAM VAN JEZUS

Lc 2:21

Een week later, toen de tijd gekomen was dat Hij besneden moest worden, kreeg Hij de naam Jezus, die door de engel was genoemd voordat Hij in de moederschoot werd ontvangen.

LordShadowblade, The Most Holy Name of Jesus, 2008 - ©LordShadowblade

KRUISDAG

Lc 11:9-10

Ik zeg jullie: vraag en jullie zal gegeven worden, zoek en je zult vinden, klop en er zal voor je worden opengedaan. Want ieder die vraagt, krijgt; wie zoekt, vindt; en voor wie klopt, zal worden opengedaan.

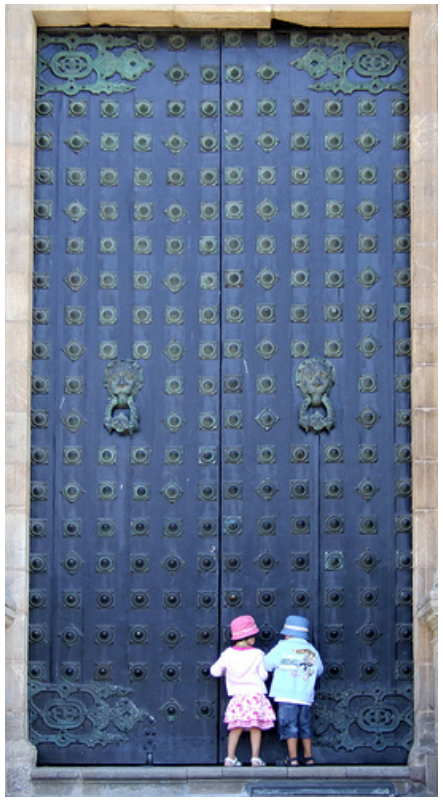

Klop en er wordt opengedaan

VIJFDE ZONDAG NA PASEN

Jh 16:25-27

Dit alles heb Ik tegen jullie gezegd in versluierende taal. Er komt een uur dat Ik geen versluierende taal meer zal gebruiken, maar onomwonden over de Vader zal spreken. Op die dag zullen jullie gaan bidden in mijn naam. Dat wil niet zeggen dat Ik jullie bij de Vader zal moeten aanbevelen, want uit eigen beweging houdt de Vader van jullie, omdat jullie van Mij hebben gehouden en geloofd hebben dat Ik van God ben uitgegaan.

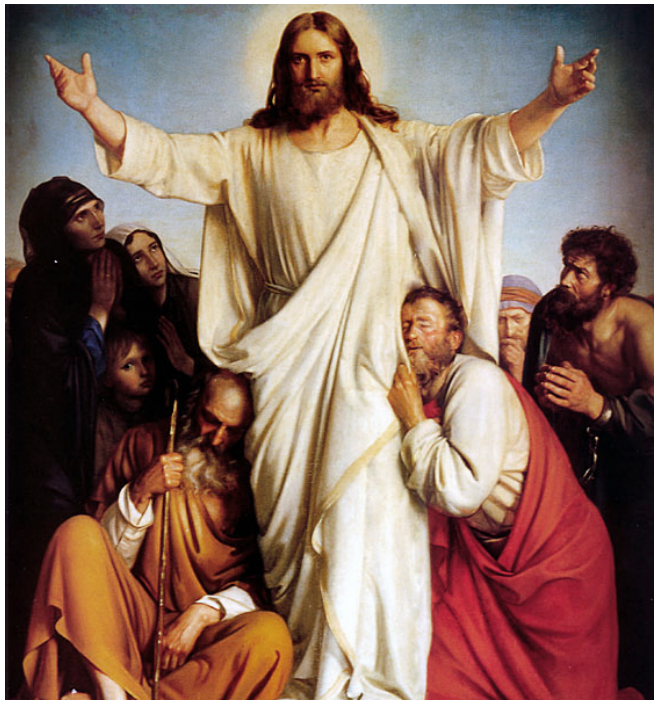

Come to me you weary one

OPENBARING VAN DE HEER
6 januari

Mt 2:11-12

Ze gingen het huis binnen en zagen het kind met zijn moeder Maria. Ze vielen op hun knieën en huldigden het. Ze haalden hun schatten tevoorschijn en gaven Hem goud, wierook en mirre als geschenk. En omdat ze in een droom gewaarschuwd waren om niet naar Herodes terug te keren, namen ze de wijk en gingen ze langs een andere weg naar hun land terug.

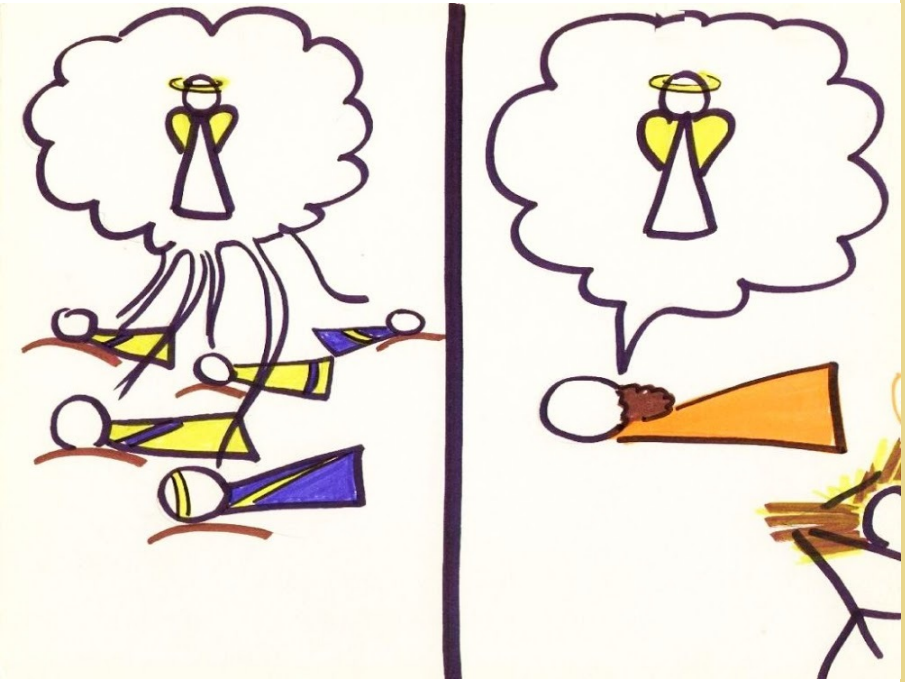

Wise Men Warned in a Dream - ©ebibleteacher.com

VIERDE ZONDAG NA PASEN

Jh 16:12-14

Eigenlijk heb Ik jullie nog veel te zeggen, maar je kunt het nu nog niet verwerken. Wanneer de Geest der waarheid komt, zal Hij jullie leidsman naar de volle waarheid zijn – niet dat Hij eigenmachtig zal spreken, Hij zal slechts zeggen wat Hij te horen krijgt – en wat komen gaat, zal Hij jullie meedelen. Hij zal Mij verheerlijken, want wat Hij jullie zal meedelen, komt van Mij.

Christine Oskirko, Trinitarian Love

DERDE ZONDAG NA PASEN

Jh 16:21-22

Wanneer een vrouw moet bevallen, heeft ze het zwaar, omdat haar uur gekomen is; maar is het kind eenmaal geboren, dan denkt ze niet meer aan haar benauwdheid, uit pure vreugde, omdat er een mens ter wereld is gekomen. Zo hebben ook jullie het nu wel zwaar, maar Ik zal jullie weerzien en jullie hart zal vol vreugde zijn, een vreugde die niemand je ooit kan ontnemen.

Noah Buchanan, Saint Faustina & Divine Mercy - ©Noah Buchanan

LEZINGEN VOOR ZONDAGEN EN FEESTEN

BUITENGEWONE VORM VAN DE ROMEINSE RITUS

PAASTIJD

TWEEDE ZONDAG NA PASEN

1 Pet 2:24

Hij zelf heeft aan het kruishout in zijn Lichaam onze zonden gedragen, opdat wij, van de zonden ontlast, voor de gerechtigheid zouden leven. Door zijn striemen zijt gij genezen.

Graffiti

BELOKEN PASEN

1 Joh 5:5-8

Wie anders toch is overwinnaar der wereld, dan hij die gelooft, dat Jesus de Zoon is van God? Hij is het, die gekomen is door Water en Bloed: Jesus Christus; niet door Water alleen, maar door Water en Bloed. Ook de Geest legt getuigenis af; want de Geest is waarheid. Zodat er drie zijn, die getuigenis afleggen (in de hemel: de Vader, het Woord en de heilige Geest; en deze drie zijn één. En drie zijn er, die getuigenis afleggen op de aarde) : de Geest, het Water en het Bloed; en deze drie zijn eenstemmig.

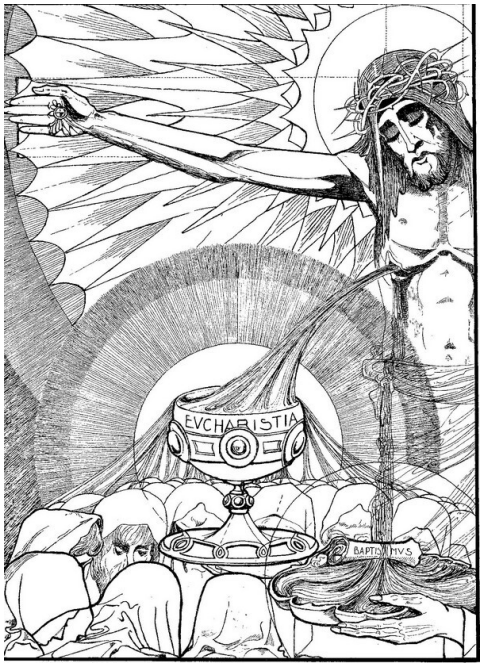

Jos Speybrouck, The Eucharist

SEPTUAGESIMA ZONDAG

Mt 20:9-16

‘De arbeiders van het elfde uur kregen ieder een denarie. De eersten verwachtten toen dat ze meer zouden krijgen. Maar ook zij kregen ieder een denarie. Ze namen hem aan, maar mopperden tegen de landeigenaar: “Die laatsten daar hebben één uur gewerkt, en u stelt hen gelijk met ons die de last van de dag en de brandende hitte gedragen hebben.” Maar hij gaf een van hen ten antwoord: “Vriend, ik doe je geen onrecht. We waren het toch eens geworden voor een denarie? Pak je geld maar aan, en ga. Ik wil die laatste evenveel geven als jou. Of mag ik niet met het mijne doen wat ik wil? Of ben jij jaloers omdat ik goed ben?” Zo zullen de laatsten de eersten zijn en de eersten de laatsten.’.

Codex Aureus Epternacensis, Parable of the Workers in the Vineyard, 11th century

SEXAGESIMA ZONDAG

Lc 8:5-8

‘Een zaaier ging het land op om zijn zaad te zaaien. Bij het zaaien viel er een deel op het pad; het werd vertrapt en de vogels van de hemel aten het op. Een ander deel viel op rotsige bodem; het kwam wel op, maar het verdorde door gebrek aan vocht. Weer een ander deel viel tussen de distels, maar ook de distels groeiden op en ze verstikten het. En weer een ander deel viel in goede aarde; het kwam op en droeg honderdvoudig vrucht.’ En Hij besloot met de uitroep: ‘Wie oren heeft om te horen, moet horen.’.

The parable of the sower

MAANDAG IN HET OCTAAF VAN PASEN

Lc 24:30-31

Nadat Hij Zich met hen aan tafel had aangelegd, nam Hij het brood, sprak een dankgebed uit, brak het, en reikte het hun toe. Nu gingen hun de ogen open, en herkenden ze Hem. Maar Hij verdween uit hun gezicht.

Sieger Köder, Emmaus - ©Sieger Köder

PASEN

Mc 16:1-6

Toen de sabbat voorbij was, kochten Maria van Magdala, Maria van Jakobus, en Salome kruiden om Hem te gaan zalven. In alle vroegte op de eerste dag van de week gingen ze na zonsopgang naar het graf. Ze zeiden tegen elkaar: 'Wie zal voor ons de steen bij de ingang van het graf wegrollen?' Toen ze opkeken, zagen ze dat de steen weggerold was; hij was overigens buitengewoon groot. Toen ze het graf binnengingen, zagen ze rechts een jongeman zitten met een wit kleed om, en ze schrokken hevig. Maar hij zei hun: 'Schrik niet. U zoekt Jezus van Nazaret, die gekruisigd is. Hij is tot leven gewekt, Hij is niet hier. Kijk, hier is de plaats waar ze Hem neergelegd hadden.'

Fra Angelico, Resurrection of Christ and women at the tomb, 1440 (convento di San Marco, Florence)

QUINQUAGESIMA ZONDAG

Lc 18:31-38

Hij nam de twaalf apart en zei tegen hen: 'Kijk, we gaan op naar Jeruzalem, en alles wat door de profeten is geschreven over de Mensenzoon zal in vervulling gaan. Hij zal overgeleverd worden aan de heidenen en worden bespot, beledigd en bespuugd. Ze zullen Hem geselen en ter dood brengen, en op de derde dag zal Hij opstaan.' Maar zij begrepen er niets van; het bleef verborgen voor hen en wat Hij zei konden ze maar niet vatten. Toen Hij in de buurt van Jericho kwam, zat er een blinde langs de weg te bedelen. Die hoorde veel mensen voorbijkomen en vroeg wat er aan de hand was. 'Jezus de Nazoreeër komt hierlangs', vertelden ze hem. Toen riep hij: 'Jezus, Zoon van David, heb medelijden met mij!'.

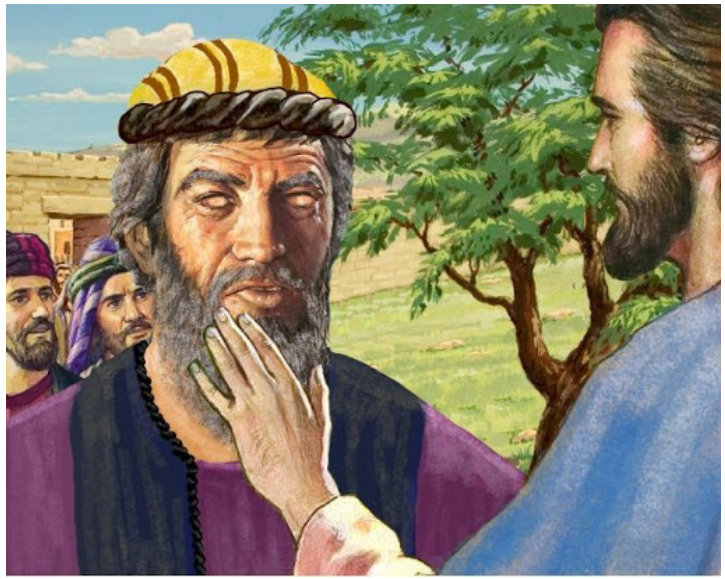

Blind Bartimaeus - ©Gospel Services inc.

ASWOENSDAG

Joël 2:17

Laat tussen voorhal en altaar De priesters wenen, de dienaars van Jahweh. Laat ze zeggen: Spaar, Jahweh, uw volk; Geef toch uw erfdeel niet prijs aan de schande, Aan de heidenen, die ze knechten! Waarom zou men onder de volken zeggen: Waar is hun God?

Piero Di Cosimo, Volto Santo of Lucca

PAASWAKE

Gen 1:27

En God schiep de mens als zijn beeld; als het beeld van God schiep Hij hem; mannelijk en vrouwelijk schiep Hij hen.

Hans Holbein the Younger, An Allegory of the Old and New Testaments - detail of the Old Testament, 1530 (National Gallery of Scotland, Edinburgh)

GOEDE VRIJDAG

Jh 18:36

Jesus antwoordde: Mijn koninkrijk is niet van deze wereld. Indien mijn koninkrijk van deze wereld was, dan zouden mijn dienaars zich te weer hebben gesteld, opdat Ik niet aan de Joden werd overgeleverd; maar mijn koninkrijk is niet van hier.

Leslie Hill, Fifty-two verses, 2014 - ©Leslie Hill

DONDERDAG NA ASWOENSDAG

Mt 8:5-8

Toen Hij in Kafarnaüm was gekomen, kwam een centurio naar Hem toe die Hem te hulp riep. Hij zei: 'Heer, mijn kind ligt verlamd thuis, met vreselijk veel pijn.' Hij zei hem: 'Ik zal het komen genezen.' De centurio antwoordde daarop: 'Heer, ik ben niet waard dat U onder mijn dak komt, maar spreek een woord en mijn kind zal beter worden.'

Healing of Centurion's Servant

VRIJDAG NA ASWOENSDAG

Mt 5:43-45

Jullie hebben gehoord dat er gezegd is: U zult uw naaste liefhebben en uw vijand haten. Maar Ik zeg jullie: heb je vijanden lief en bid voor wie je vervolgen, dan zullen jullie kinderen worden van je Vader in de hemel, want die laat zijn zon opgaan over slechten en goeden, en Hij laat het regenen over rechtvaardigen en onrechtvaardigen.

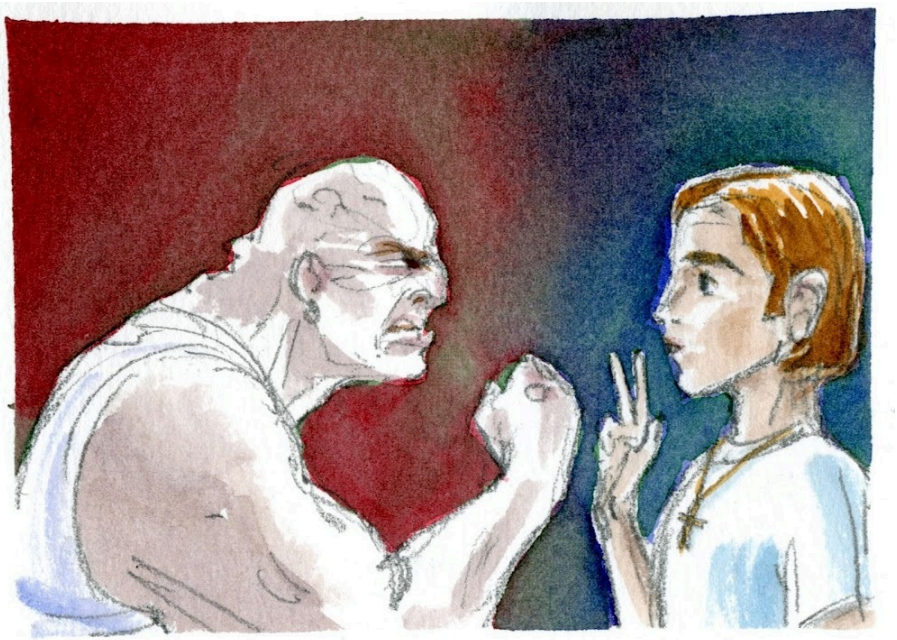

Love your enemies

WITTE DONDERDAG

Jh 13:6-8

Zo kwam Hij ook bij Simon Petrus. Maar deze zeide tot Hem: Gij Heer; wast Gij mij de voeten? Jesus antwoordde hem: Wat Ik doe, begrijpt ge nu nog niet; maar later zult ge het inzien. Petrus zeide Hem: Nooit in der eeuwigheid zult Gij me de voeten wassen. Jesus antwoordde hem: Zo Ik u niet was, hebt ge geen gemeenschap met Mij.

Ford Madox Brown, Jesus Washing Peter's Feet, 1852-56 (Tate Gallery, London)

WOENSDAG IN DE GOEDEWEEK

Lc 22:55-61

Toen ze nu op de binnenhof vuur hadden ontstoken, en er omheen waren gaan zitten, nam ook Petrus onder hen plaats. Een der dienstmeisjes zag hem in het licht zitten; ze keek hem aan, en zeide: Ook deze hier was bij Hem. Maar hij loochende het, en sprak: Vrouw, ik ken Hem niet. Kort daarop zag hem iemand anders, en zeide: Ook gij zijt een van hen. Maar Petrus sprak: Neen man; dat ben ik niet. Ongeveer een uur later verzekerde een ander: Ja toch; ook deze hier was met Hem; want ook hij is een Galileër. Petrus sprak: Man, ik begrijp niet, wat ge zegt. Op hetzelfde ogenblik, terwijl hij nog sprak, kraaide een haan. En de Heer keerde Zich om, en zag Petrus aan. Toen dacht Petrus aan het woord van den Heer, en hoe Hij hem had gezegd: Eer de haan kraait, zult ge Mij driemaal verloochenen.

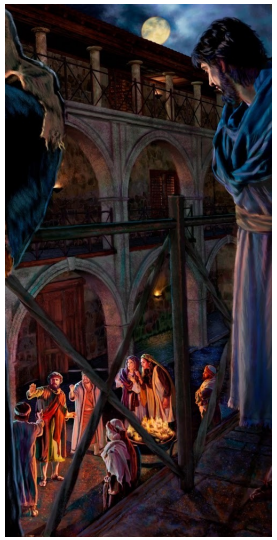

The Lord turned and looked upon Peter

ZATERDAG NA ASWOENSDAG

Jes 58:9-10

Dan eerst zal Jahweh u verhoren, Als ge Hem aanroept; En als ge om hulp smeekt, U zeggen: Hier ben Ik: Wanneer ge niemand knecht in uw midden, Met de vinger nawijst, of kwaad van hem spreekt; Wanneer ge uw hart voor den hongerige opent, En den versmachtende verzadigt! Dan zal uw licht in de duisternis stralen, Uw nacht zal zijn als klaarlichte dag.

de Meester van Alkmaar, De zeven werken van barmhartigheid - De hongerigen voeden

EERSTE ZONDAG VAN DE VASTEN

Mt 4:10-11

Toen sprak Jesus: Ga heen, satan; want er staat geschreven: "Gij zult den Heer uw God aanbidden, en Hem alleen dienen". Toen verliet Hem de duivel, en zie, de engelen naderden, en dienden Hem.

Mina Anton, The Temptation, 2013 - ©Mina Anton

DINSDAG IN DE GOEDE WEEK

Mc 14:36

Hij sprak: Abba, Vader; alles is mogelijk bij U; neem deze kelk van Mij weg. Maar niet wat Ik wil, maar wat Gij wilt.

Paul Gauguin, Agonía en el huerto

MAANDAG IN DE GOEDE WEEK

jes 50:6-9

Mijn rug bied Ik hun, die Mij slaan, Mijn wangen, die Mij de baard uitrukken; Ik houd mijn gelaat niet verborgen Voor smaad en bespuwing. Want Jahweh, de Heer, staat Mij bij, Daarom schaam Ik Mij niet; Daarom heb Ik mijn gelaat als een keisteen verhard, En weet, dat Ik niet te schande zal staan. Mijn verdediger is nabij! Wie is mijn tegenpartij: Laten wij ons met elkander meten; Wie klaagt Mij aan: Hij trede tegen Mij op! Zie, Jahweh, de Heer, is mijn helper: Wie zal Mij schuldig verklaren? Neen, ze zullen allen vergaan als een kleed, En de mot vreet ze weg!

I gave my back to the smiters, and my cheeks to them that plucked off the hair

MAANDAG IN DE EERSTE WEEK VAN DE VASTEN

eze 34:11-13

Want dit zegt Jahweh, de Heer: Hier ben Ik zelf! Ik ga zelf naar mijn schapen omzien en ze verzorgen. Zoals een herder omziet naar zijn kudde, als er een deel van zijn schapen verstrooid is, zo ga ook Ik voor mijn kudde zorgen. Ik zal ze terugbrengen uit alle plaatsen, waarheen ze waren verstrooid op de dag van wolken en nevel. Ik zal ze terugvoeren uit de volken, hen bijeenbrengen uit de landen, hen leiden naar hun eigen grond, hen weiden op Israëls bergen, in de dalen en in alle bewoonde streken van het land.

Herding - ©National Geographic

DINSDAG IN DE EERSTE WEEK VAN DE VASTEN

Jes 55:10-11

Want zoals de regen en de sneeuw uit de hemel neerdalen en pas daarheen terugkeren wanneer zij de aarde hebben gedrenkt, haar hebben bevrucht en met planten bedekt, wanneer zij zaad hebben gegeven aan de zaaier, en brood aan de eter, zo zal het ook gaan met mijn woord. Het komt voort uit mijn mond; het keert niet vruchteloos naar Mij terug, maar pas wanneer het heeft gedaan wat Mij behaagt, en alles heeft volvoerd, waartoe Ik het heb gezonden.

Vincent van Gogh, Sower, 1888 (Private Collection)

PALMZONDAG

Mt 26:38-39

Toen zei Hij tegen hen: ‘Ik ben dodelijk bedroefd. Blijf hier, en blijf wakker met Mij.’ Hij ging een eindje verder, wierp zich voorover en bad: ‘Mijn Vader, als het mogelijk is, laat deze beker dan aan Mij voorbijgaan. Maar niet zoals Ik wil, maar zoals U wilt.’.

Nerina Canzi, LA TRAICIÓN - EL MONTE DE LOS OLIVOS, 2015 - ©Nerina Canzi

ZATERDAG IN DE PASSIEWEEK

Jh 12:23-28

Jesus antwoordde hun, en sprak: Het uur is gekomen, dat de Mensenzoon verheerlijkt wordt. Voorwaar, voorwaar, Ik zeg u: Zo de graankorrel niet in de aarde valt en sterft, blijft ze alleen; maar zo ze sterft, brengt ze rijke vruchten voort. Wie zijn leven liefheeft, zal het verliezen; maar wie in deze wereld zijn leven haat, zal het behouden ten eeuwigen leven. Zo iemand mijn dienaar wil zijn, hij volge Mij na; en waar Ik ben, daar zal ook mijn dienaar zijn. Zo iemand Mij dient, dan zal de Vader hem eren. Nu is mijn ziel ontsteld, en wat zal Ik zeggen? Vader, red Mij uit deze stonde? Neen, want daarom juist ben Ik tot deze stonde gekomen! Vader, verheerlijk uw Naam! Toen kwam er een stem uit de hemel: Ik heb hem verheerlijkt, en Ik zal hem opnieuw verheerlijken.

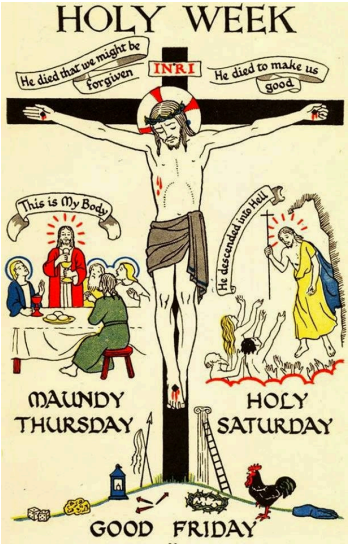

Holy Week

QUATERTEMPERWOENSDAG IN DE VASTEN

Mt 12:38-41

Toen gaven enkelen uit de kring van schriftgeleerden en farizeeën Hem ten antwoord: 'Meester, we willen een teken van U zien.' Maar daarop gaf Hij hun als antwoord: 'Een slechte en overspelige generatie verlangt een teken, en geen ander teken zal hun gegeven worden dan het teken van de profeet Jona. Want zoals Jona drie dagen en drie nachten in de buik van het zeemonster zat, zo zal de Mensenzoon drie dagen en drie nachten in de schoot van de aarde zijn. De mensen van Nineve zullen bij het oordeel opstaan met deze generatie en haar veroordelen. Want zij bekeerden zich tot de verkondiging van Jona; maar hier is meer dan Jona.'

Profeta Jonas

DONDERDAG IN DE EERSTE WEEK VAN DE VASTEN

eze 18:9

hij leeft naar mijn voorschriften, en onderhoudt stipt mijn geboden: zo iemand is rechtvaardig; hij zal zeker in leven blijven, zegt Jahweh, de Heer.

Trusting God with my What ifs...

VRIJDAG IN DE PASSIEWEEK

jer 17:13

Jahweh, hoop van Israël! Die U verlaten, komen te schande, Die tegen mij zich verzetten, staan opgeschreven ten dode, Omdat ze Jahweh verzaken, de bron van de levende wateren!

Gustave Doré's, The Vale of Tears, 1883

DONDERDAG IN DE PASSIEWEEK

Lc 7:37-38

En zie, daar was een vrouw, die in de stad als zondares bekend stond. Toen ze vernam, dat Hij in het huis van den farizeër aan tafel was, ging ze er heen met een albasten kruik vol balsem. Wenend ging ze achter Hem staan, bij zijn voeten, en begon zijn voeten met tranen te besproeien, en met het hoofdhaar af te drogen. Dan kuste ze zijn voeten, en zalfde ze met balsem.

Zalving van Jezus

QUATERTEMPERVRIJDAG IN DE VASTEN

eze 18:25-28

Ge zegt misschien: Dan is de weg des Heren niet recht! Luister toch, huis van Israël: Is mijn weg niet recht? Neen, úw wegen zijn krom! Als een rechtvaardige zijn deugd verlaat, en slecht gaat leven, dan sterft hij toch om het kwaad, dat hij doet. En als een zondaar zich bekeert van zijn slecht verleden, en gaat leven naar wet en recht, dan redt zo iemand zijn leven; is hij tot beter inzicht gekomen, en bekeert hij zich van zijn zondig verleden, dan zal hij zeker in leven blijven en niet sterven.

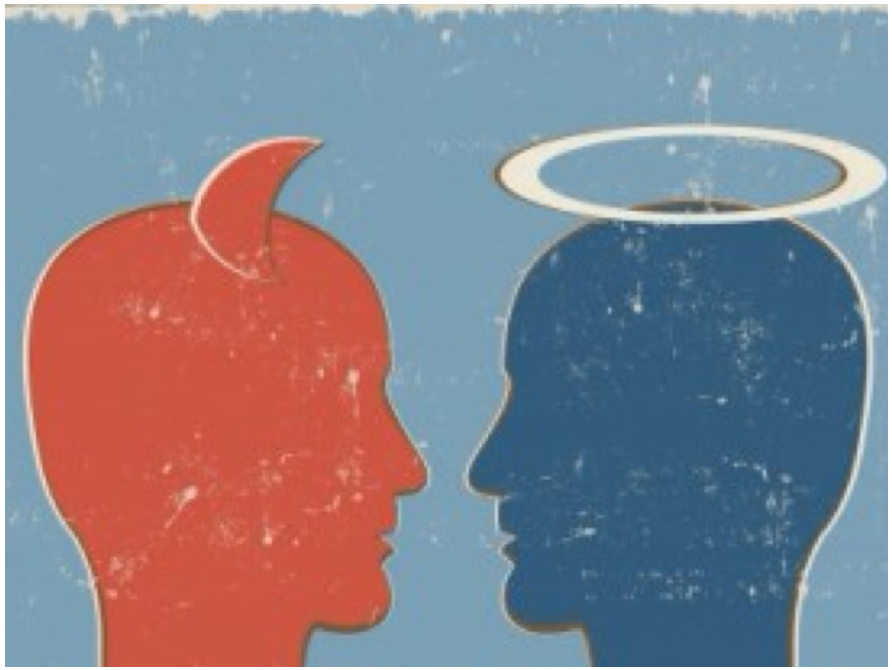

Good and evil

QUATERTEMPERZATERDAG IN DE VASTEN

Mt 17:2-5

Voor hun ogen veranderde Hij van gedaante. Zijn gezicht ging stralen als de zon en zijn kleren werden wit als licht. Opeens verschenen hun Mozes en Elia, in gesprek met Hem. Petrus zei daarop tegen Jezus: 'Heer, het is maar goed dat wij hier zijn. Als U wilt, zal ik hier drie hutten maken, voor U een en voor Mozes een en voor Elia een.' Hij was nog niet uitgesproken of daar kwam een lichtende wolk die hen overdekte, en opeens klonk er een stem uit die wolk: 'Dit is mijn geliefde Zoon, in wie Ik vreugde vind. Luister naar Hem.'.

Cornelis Monsma, De verheerlijking, 2006 - ©Cornelis Monsma

WOENSDAG IN DE PASSIEWEEK

Lev 19:18

Neem geen wraak op een volksgenoot en koester geen wrok tegen hem. U zult uw naaste liefhebben als uzelf. Ik ben de HEER.

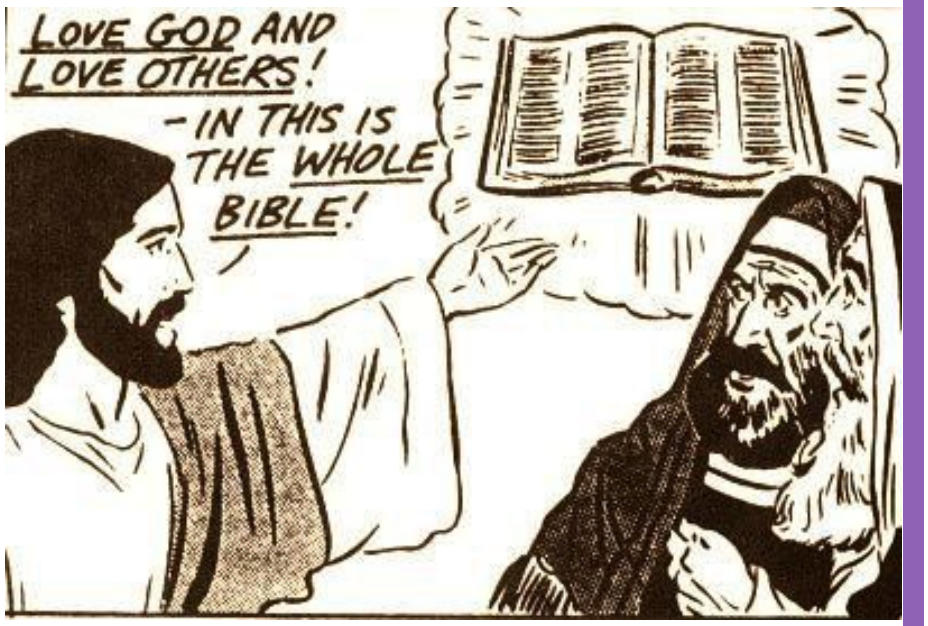

Love God and love others, in this is the whole bible

DINSDAG IN DE PASSIEWEEK

jh 7:6-12

Jesus sprak dus tot hen: Mijn tijd is nog niet gekomen; maar uw tijd is er steeds. U kan de wereld niet haten; maar Mij haat ze wel, omdat Ik getuig, dat haar werken boos zijn. Gaat zelf maar naar dit feest; Ik ga nog niet naar dit feest, omdat mijn tijd nog niet is gekomen. Zo sprak Hij tot hen; en Hij bleef in Galilea. Eerst toen zijn broeders waren vertrokken, vertrok Hij ook zelf naar het feest; niet publiek, maar in stilte. De Joden nu zochten Hem op het feest, en zeiden: Waar is Hij? En er werd veel over Hem onder de menigte gemompeld. Sommigen zeiden: Hij is goed; anderen weer: Neen, Hij misleidt het volk.

The desciples go to the festival without Jesus

TWEEDE ZONDAG VAN DE VASTEN

Mt 17:2-5

Voor hun ogen veranderde Hij van gedaante. Zijn gezicht ging stralen als de zon en zijn kleren werden wit als licht. Opeens verschenen hun Mozes en Elia, in gesprek met Hem. Petrus zei daarop tegen Jezus: 'Heer, het is maar goed dat wij hier zijn. Als U wilt, zal ik hier drie hutten maken, voor U een en voor Mozes een en voor Elia een.' Hij was nog niet uitgesproken of daar kwam een lichtende wolk die hen overdekte, en opeens klonk er een stem uit die wolk: 'Dit is mijn geliefde Zoon, in wie Ik vreugde vind. Luister naar Hem.'.

Lewis Bowman, Transfiguration - ©Lewis Bowman

MAANDAG IN DE TWEEDE WEEK VAN DE VASTEN

dan 9:17-19

Verhoor dan, onze God, het bidden en smeken van uw dienaar. Laat, om uwentwil zelf, uw aanschijn stralen over uw heiligdom, dat in puin ligt, o Heer. Mijn God, neig uw oor en wil horen; open uw ogen en aanschouw onze puinen, en de stad, die naar U is genoemd. Neen, niet op grond onzer werken, maar om uw grote barmhartigheid leggen wij ons gebed voor U neer. Heer, geef verhoring; Heer, schenk vergiffenis; Heer, zie toe en grijp in! Toef niet langer, mijn God, om uwentwil zelf; want uw stad en uw volk dragen úw Naam.

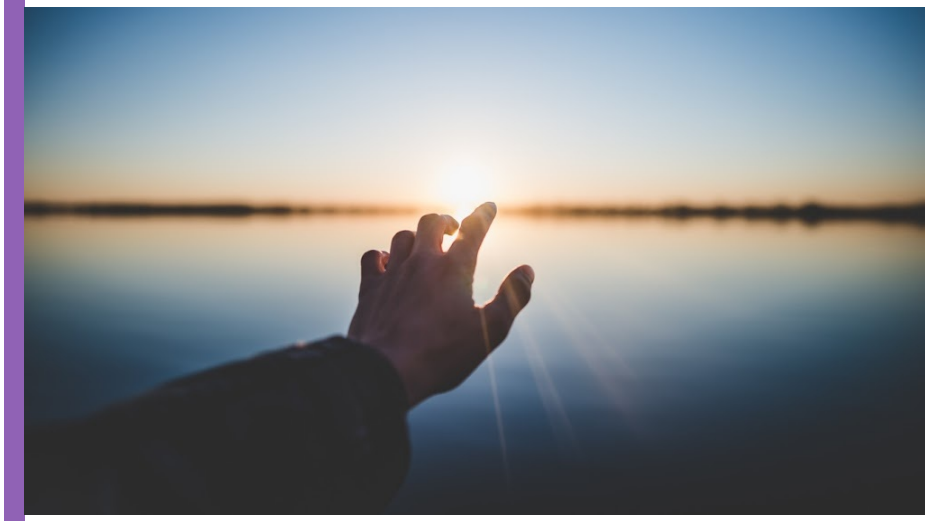

Need God

MAANDAG IN DE PASSIEWEEK

jona 3:7-10

Ook liet hij afkondigen: "Gegeven te Ninive, op last van den koning en zijn rijksgroten: Mensen noch dieren, runderen noch schapen mogen iets nuttigen, voedsel nemen of water drinken. De mensen moeten het boetekleed aandoen, en met aandrang roepen tot God. Ook moeten allen zich van hun slecht gedrag bekeren, en van de ongerechtigheid hunner handen. Misschien dat God zich dan nog bedenkt, en berouw krijgt; dat Hij zijn grimmige toorn laat varen, en wij niet om ‘t leven komen." Toen God zag wat zij deden, en hoe zij zich van hun slecht gedrag hadden bekeerd, kreeg Hij spijt over het onheil, waarmee Hij ze gedreigd had, en voerde het niet uit.

Let people and animals be covered with sackcloth

PASSIEZONDAG

jh 8:55-58

Gij noemt Hem uw God, en toch erkent gij Hem niet. Maar Ik ken Hem wèl; en als Ik zeide, Hem niet te kennen, dan was Ik een leugenaar evenals gij. Ja waarlijk, Ik ken Hem, en zijn woord onderhoud Ik. Abraham, uw vader, zag juichend van blijdschap mijn dag tegemoet; hij heeft hem gezien en van vreugde gejubeld. — Maar de Joden zeiden Hem: Gij zijt nog geen vijftig jaar oud, en Gij hebt Abraham gezien? Jesus sprak tot hen: Voorwaar, voorwaar, Ik zeg u: Vóór Abraham werd, ben Ik.

Audrey, Before Abraham was, I am - ©Audrey

DINSDAG IN DE TWEEDE WEEK VAN DE VASTEN

mt 23:9

Noemt ook niemand op aarde uw vader; want één is uw Vader, die in de hemelen is.

God the Father

WOENSDAG IN DE TWEEDE WEEK VAN DE VASTEN

Mt 20:20-23

Toen kwam de moeder van de zonen van Zebedeüs bij Hem, samen met haar zonen; ze viel voor Hem op de knieën om Hem iets te vragen. Hij zei tegen haar: 'Wat wil je?' Ze antwoordde: 'Zeg dat deze twee zonen van mij een plaats krijgen in uw koninkrijk, één rechts en één links van U.' Maar Jezus antwoordde: 'Jullie weten niet wat je vraagt. Kunnen jullie de beker drinken die Ik zal drinken?' Ze zeiden Hem: 'Ja, dat kunnen we.' Hij zei hun: 'Mijn beker zullen jullie drinken, maar rechts en links van Mij zitten? Het is niet aan Mij om dat te vergeven. Dat wordt aan diegenen gegeven, voor wie dat door mijn Vader is weggelegd.'.

Veronese, Le Christ rencontrant la femme et les fils de Zébédée, 3e quart 16e siècle (Musée de Grenoble)

ZATERDAG IN DE VIERDE WEEK VAN DE VASTEN

jh 8:17-18

Welnu, in uw Wet staat geschreven: het getuigenis van twee mensen is geldig. Ik ben het, die over Mijzelf getuig; maar ook de Vader, die Mij gezonden heeft, getuigt over Mij.

Jesus Graffitti

VRIJDAG IN DE VIERDE WEEK VAN DE VASTEN

jh 11:38-44

Jesus dan, opnieuw hevig bewogen, kwam bij het graf. Het was een grot, en een steen sloot de ingang af. Jesus sprak: Neemt de steen weg. Marta, de zuster van den overledene, zeide Hem: Heer, hij riekt al; want het is reeds de vierde dag. Jesus sprak tot haar: Heb Ik u niet gezegd: Wanneer ge gelooft, zult ge Gods heerlijkheid zien? Men nam dus de steen weg. Toen sloeg Jesus de ogen omhoog, en sprak: Vader, Ik dank U, omdat Gij Mij hebt verhoord. Ik wist wel, dat Gij Mij altijd verhoort; maar Ik zeg het terwille van de omstaande menigte, opdat ze mogen geloven, dat Gij Mij gezonden hebt. Na deze woorden riep Hij met luider stem: Lázarus, kom uit. En de dode kwam te voorschijn, de voeten en handen in windsels gewikkeld, en zijn gezicht met een zweetdoek omwonden. Jesus zei hun: Maakt hem los, en laat hem gaan.

Jose Casado Del Alisal, The Resurrection of Lazarus

DONDERDAG IN DE TWEEDE WEEK VAN DE VASTEN

jer 17:5-7

Zo spreekt Jahweh! Vervloekt de man, die op mensen vertrouwt, En steun zoekt bij vlees, Maar wiens hart zich afwendt van Jahweh. Hij is als een struik in de woestijn, Die nimmer zegen ziet komen, Maar op de verschroeide bodem der steppe blijft staan, Op brak en onbewoonbaar land. Maar gezegend de man, die op Jahweh vertrouwt, En die zijn hoop stelt op Jahweh.

Don't trust in man

VRIJDAG IN DE TWEEDE WEEK VAN DE VASTEN

Mt 21:33-43

‘Luister naar een andere gelijkenis. Er was eens een landeigenaar die een wijngaard aanlegde. Hij zette hem met een omheining af, groef er een perskuil in en bouwde er een wachttoren. Hij verpachtte hem aan wijnbouwers en vertrok naar het buitenland. Maar toen de tijd van de vruchten gekomen was, stuurde hij zijn slaven naar de wijnbouwers om de vruchten in ontvangst te nemen. De wijnbouwers grepen zijn slaven vast; de een gaven ze een pak slaag, een ander doodden ze, een derde stenigden ze. Hij stuurde toen andere slaven, meer dan de eerste keer, en ze deden met hen hetzelfde. Later stuurde hij zijn zoon naar hen toe, met de gedachte: mijn zoon zullen ze ontzien. Maar toen de wijnbouwers de zoon zagen, zeiden ze tegen elkaar: “Dat is de erfgenaam. Kom, laten we hem doden en zijn erfdeel in bezit nemen.” Ze grepen hem vast, gooiden hem de wijngaard uit en doodden hem. Welnu, wanneer de eigenaar van de wijngaard komt, wat zal hij dan met die wijnbouwers doen?’ Ze gaven Hem ten antwoord: ‘Hij zal die ellendelingen een ellendige dood bezorgen, en de wijngaard zal hij aan andere wijnbouwers geven, die vruchten aan hem afdragen wanneer het er de tijd voor is.’ Jezus zei tegen hen: ‘Hebt u nooit in de Schriften gelezen: De steen die de bouwlieden afgekeurd hadden, die is de hoeksteen geworden. De Heer heeft dit gedaan; het is een wonder in onze ogen? Daarom zeg Ik u: Het koninkrijk van God zal u ontnomen worden en gegeven worden aan een volk dat de vruchten van het koninkrijk voortbrengt.’

Cerezo Barredo, Domingo 27 del tiempo ordinario, 1989 - ©Cerezo Barredo

DONDERDAG IN DE VIERDE WEEK VAN DE VASTEN

2 kon 4:32-35

Nu trad Eliseus het huis binnen, en zag den jongen dood op zijn bed liggen. Hij ging de kamer in, deed de deur achter hen beiden toe, en bad tot Jahweh. Daarna strekte hij zich uit op het kind, en legde de mond op zijn mond, de ogen op zijn ogen, en de handen op zijn handen. Zo bleef hij op hem uitgestrekt, totdat het lichaam van het kind warm was geworden. Toen liep hij eenmaal in huis op en neer, ging weer naar boven, en strekte zich nogmaals op hem uit. Nu begon de jongen te niezen, tot zeven maal toe, en eindelijk deed hij zijn ogen open.

Frederic Leighton, Elisha Raising the Son of the Shunamite, 1881 (Leighton House Museum and Art Gallery)

WOENSDAG IN DE VIERDE WEEK VAN DE VASTEN

eze 36:25-27

Dan zal Ik u besprenkelen met zuiver water; dan zult ge gereinigd worden van al uw vlekken, en van al uw nietswaardige goden zal Ik u ontdoen. Dan geef Ik u een nieuw hart en stort een nieuwe geest in uw binnenste, verwijder het stenen hart uit uw lichaam, en geef u een hart van vlees. Mijn geest zal Ik in uw binnenste uitstorten, en maken, dat ge naar mijn wetten leeft, en mijn geboden nauwkeurig onderhoudt.

Stoney heart

ZATERDAG IN DE TWEEDE WEEK VAN DE VASTEN

Lc 15:21-24

"Vader," zei de zoon tegen hem, "ik heb gezondigd tegen de hemel en tegen u; ik ben het niet meer waard om uw zoon te heten." Maar de vader zei tegen zijn slaven: "Haal vlug de mooiste kleren en trek ze hem aan, doe een ring aan zijn vinger en schoenen aan zijn voeten. Haal het gemeste kalf en slacht het; laten we eten en feestvieren, want mijn zoon hier was dood en is weer levend geworden, hij was verloren en is teruggevonden." En het feest begon.

Adina Henderson, The prodigal son, 2011 - ©Adina Henderson

DERDE ZONDAG VAN DE VASTEN

Ef 5:1-2

Weest dus navolgers van God, als zijn geliefde kinderen; en leeft in liefde, zoals ook Christus u heeft liefgehad en Zich voor ons heeft gegeven als gave en offer, tot een lieflijke geur voor God.

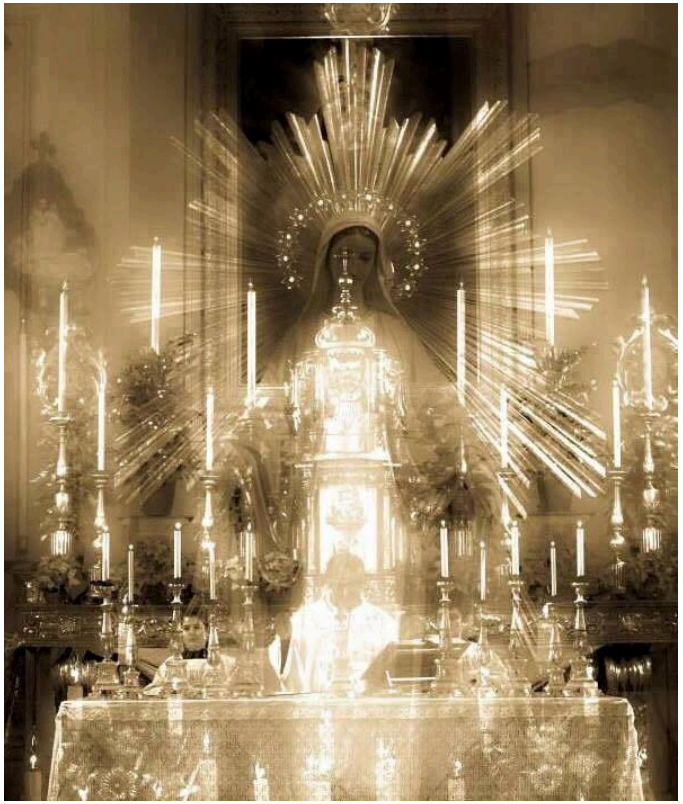

Adoration

DINSDAG IN DE VIERDE WEEK VAN DE VASTEN

ex 32:9-14

En Jahweh vervolgde tot Moses: Ik heb nu gemerkt, wat voor volk het is: een halsstarrig volk. Laat Mij dus begaan, en mijn woede op hen koelen; Ik zal ze vernietigen en dan van u een groot volk maken. Maar Moses trachtte Jahweh, zijn God, te vermurwen, en sprak: Ach, Jahweh, waarom zoudt Gij uw woede koelen op uw volk, dat Gij met grote kracht en sterke hand uit Egypte hebt geleid? Waarom zouden de Egyptenaren zeggen: "Met opzet heeft Hij hen weggeleid, om hen in de bergen te doen omkomen en hen van de aarde te verdelgen!" Laat toch uw ziedende gramschap bedaren, en trek het onheil weer terug van uw volk. Gedenk toch uw dienaren Abraham, Isaäk en Israël, wien Gij bij Uzelf hebt gezworen: "Ik zal uw kroost talrijk maken als de sterren aan de hemel, en hun heel dit land schenken, dat Ik hun heb beloofd, en zij zullen het als erfdeel bezitten voor eeuwig." Toen kreeg Jahweh spijt over het onheil, waarmee Hij zijn volk had bedreigd.

The golden calf

MAANDAG IN DE VIERDE WEEK VAN DE VASTEN

Jh 2:13-16

Het was kort voor het Joodse Pasen. Jezus begaf zich naar Jeruzalem en zag daar hoe men in de tempel runderen, schapen en duiven stond te verkopen en geld zat te wisselen. Hij knoopte touwen aaneen tot een zweep en joeg ze allemaal de tempel uit, schapen en runderen erbij. De tafels van de wisselaars gooide Hij met geld en al omver. En tegen de duivenverkopers zei Hij: 'Weg ermee! Maak van het huis van mijn Vader geen markt!'.

Peter Koenig, Cleansing of the Temple (Parish of St. Edward's, Kettering) - ©Peter Koenig

MAANDAG IN DE DERDE WEEK VAN DE VASTEN

2 kon 5:9-15

Naäman ging dus met zijn paarden en wagens naar Eliseus, en hield stil voor de ingang van zijn huis. Maar Eliseus liet hem door een boodschapper zeggen: Ga u zeven maal wassen in de Jordaan; dan wordt uw vlees weer gezond en rein. Hierover verstoord liep Naäman weg en riep uit: Ik had gedacht, dat hij zelf wel naar buiten zou komen, om over mij de naam van Jahweh, zijn God, aan te roepen, met zijn hand over de plek te strijken, en zo de melaatsheid te genezen. Zijn de rivieren van Damascus, de Albana en de Parpar, soms niet beter, dan al de wateren van Israël! Kan ik daar niet gaan baden, om rein te worden? En hij keerde zich om, en ging toornig heen. Maar zijn dienaren trachtten hem te overreden, en zeiden: Vader, wanneer de profeet u iets moeilijks had voorgeschreven, dan hadt ge het zeker gedaan. Waarom dan niet, nu hij zegt: "Was u en ge wordt rein." Toen ging hij naar de Jordaan, en dompelde zich daar zeven maal onder, zoals de godsman gezegd had. En zijn lichaam werd weer als dat van een kind; hij was rein. Nu keerde hij met heel zijn gevolg naar den godsman terug. Hij ging binnen, trad eerbiedig naar voren en sprak: Nu weet ik, dat er op de hele aarde geen God is tenzij in Israël! Wil daarom een huldeblijk van uw dienaar aanvaarden.

Jan Simons PEINAS, Elisha the Prophet and Naaman (The Pozhalostin Ryazan Regional Art Museum)

DINSDAG IN DE DERDE WEEK VAN DE VASTEN

Mt 18:19-20

‘Ook verzeker Ik jullie: als er twee van jullie eensgezind iets vragen hier op aarde, om het even wat, dan zullen ze het krijgen van mijn Vader in de hemel. Want waar er twee of drie in mijn naam bijeen zijn, daar ben Ik in hun midden.’.

Anthony Falbo, A Cubist Prayer, 2012 - ©Anthony Falbo

VIERDE ZONDAG VAN DE VASTEN

Jh 6:8-11

Een van zijn leerlingen, Andreas, de broer van Simon Petrus, merkte op: ‘Er is hier een jongen die vijf gerstebroden en twee gedroogde visjes bij zich heeft; maar wat hebben we daaraan voor zo’n aantal?’ Hierop zei Jezus: ‘Zeg tegen de mensen dat ze moeten gaan zitten.’ Er was daar veel gras en ze gingen dus zitten; er waren ongeveer vijfduizend mannen. Daarop nam Jezus de broden, en na het uitspreken van het dankgebed deelde Hij ze uit onder de aanwezigen, en zo ook de vissen, zoveel ze maar wilden.

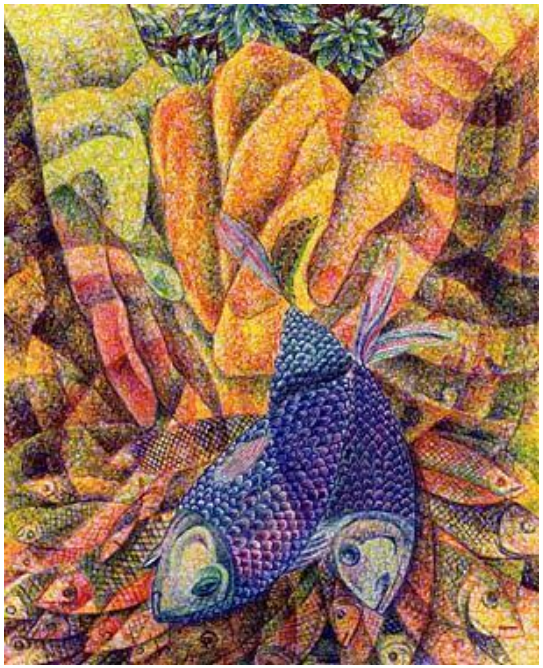

Justino Magalona, The feeding of five thousand men - ©Justino Magalona

ZATERDAG IN DE DERDE WEEK VAN DE VASTEN

Jh 8:3

Nu kwamen de schriftgeleerden en de farizeeën aanzetten met een vrouw die betrapt was op echtbreuk. Ze brachten haar voor Hem.

Vasily Polenov, Jesus and the Sinner Woman, 1886-1887 (Russian Museum, St Petersburg)

WOENSDAG IN DE DERDE WEEK VAN DE VASTEN

ex 20:18-21

Toen heel het volk de donderslagen en bliksemflitsen, het bazuingeschetter en de rokende berg gewaar werd, rilde het van angst, en bleef sidderend op een afstand staan. En zij zeiden tot Moses: Spreek gij met ons, dan zullen wij luisteren; maar laat God niet met ons spreken, anders zullen wij sterven. Maar Moses sprak tot het volk: Weest maar niet bang; want God is gekomen, om u voor de keuze te stellen, en u voor altijd zulk ontzag voor Hem in te prenten, dat ge niet zondigt. Terwijl dus het volk op een afstand bleef staan, trad Moses nader tot de donkere wolk, waar God in was.

Moses and the ten commandments

DONDERDAG IN DE DERDE WEEK VAN DE VASTEN

Lc 4:40-41

Bij zonsondergang brachten allen hun zieken, die aan allerlei kwalen leden, naar Hem toe. Hij legde hun een voor een de handen op en genas hen. Uit veel mensen gingen ook demonen weg, die krijsten: 'U bent de Zoon van God.' Hij bestrafte hen en stond hun niet toe te spreken, omdat ze wisten dat Hij de Messias was.

John Reillly, Jesus the Healer, 1958 - ©John Reillly

VRIJDAG IN DE DERDE WEEK VAN DE VASTEN

num 20:9-12

Moses nam dus de staf voor het aanschijn van Jahweh weg, zoals Hij hem bevolen had, riep met Aäron de gemeente bijeen voor de rots en sprak tot haar: Luistert, rebellen! Kunnen wij wel uit deze rots voor u water doen vloeien! Daarbij hief Moses zijn hand op, en sloeg twee maal met zijn staf op de rots; toen vloeide er water in overvloed uit, zodat de gemeenschap met haar vee kon drinken. Maar Jahweh sprak tot Moses en Aäron: Omdat gij Mij niet hebt geloofd, en Mij voor de ogen van de Israëlieten niet als heilig behandeld hebt, zult gij deze gemeente niet binnenleiden in het land, dat Ik hun heb geschonken.

Jacob Jordaens, Moses Striking Water from the Rock, 1645-1650 (J. Paul Getty Museum)