Caddy can be reused with Command™ Bath Large Adhesive Strips.

(BG) Държачът/кошчето може повторно да бъде използван с Command™ Strips.
(CS)
(DE) Duschkorb kann wiederverwendet werden mit Command™ large strips für Böden.
(ES) Cesta/canasta/cesto puede reutilizarse con las tiras adhesivas grandes para suelos Command™.
(FR) Le panier peut être réutilisé avec les grandes languettes adhésives résistantes à l'eau Command™.
(GR) Αλτάρι μπορεί να χρησιμοποιηθεί ξανά με τις μεγάλες λωρίδες Command™ για δάπεδα.
(HR) Ladica/košarica/kutija se može ponovno upotrebljavati s velikim samoljepljivim trakama Command™ za podove.
(HU) Command™ Bath Large Adhesive Strips-szel ismét felhasználható.
(IT) Il portaoggetti può essere riutilizzato con le strisce adesive per il bagno Command™ grandi.
(LT) Dušo krepšelis gali būti naudojamas pakartotinai su Command™ didelės apimties lipnia juosta.
(LV) Command™ Bath Large Adhesive Strips.
(NL) Douchekorf kan hergebruikt worden met Command™ Strips voor vloeren.
(PL) Koszyk/kosz/pojemnik można ponownie zamocować za pomocą taśm samoprzylepnych z serii Command™ do łazienki.
(PT) Cesto/cesta/cesto pode ser reutilizado com as tiras adesivas para banho Command™ grandes.
(RO) Suportul/coșul/cutia poate fi folosit din nou cu benzile adezive Command™ mari pentru baie.
(RU) Корзина/сетка/ящик можно использовать повторно с большими клейкими лентами Command™ для ванной комнаты.
(SK) Command™ Bath Large Adhesive Strips.
(SL) Command™ Bath Large Adhesive Strips.
(SR) Command™ Bath Large Adhesive Strips.
(TR) Command™ Bath Large Adhesive Strips.
(UA) Command™ Bath Large Adhesive Strips.

www.command.eu

PREP

(GB) **Wait 7 days after painting/plaster cure.** (DE) Warten Sie mindestens 7 Tage nach dem Streichen oder Verputzen. (ES) Espere 7 días después de pintar o dar la cera. (FR) Attendre 7 jours après la mise en peinture ou le plâtrage. (GR) Περιμένετε τουλάχιστον 7 ημέρες μετά τη βαφή ή τη σοβάτισμα. (HR) Pričekajte 7 dana nakon bojanja ili žbukanja. (HU) Legalább 7 nappal a festés vagy a vakolás utánra. (IT) Attendere 7 giorni dopo la verniciatura o intonaco. (LT) Palaukite 7 dienas po dažymo ir tinkuojamosios medžiagos. (LV) Gaidiet 7 dienas pēc krāsošanas vai apmetuma. (NL) Wacht 7 dagen na het schilderen of stucwerk. (PL) Odczekać 7 dni po malowaniu. (PT) Aguarde 7 dias após a pintura ou reboco. (RO) Aștepte 7 zile de la vopsire sau tencuire. (RU) Подождите 7 дней после покраски или штукатурки. (SK) Počkajte 7 dní po natretí alebo omietke. (SL) Počakajte 7 dni po barvanju ali ometanju. (SR) Sačekajte 7 dana nakon farbanja ili ometanja. (TR) 7 gün boyama veya sıva sonrası bekleyin. (UA) Зачекайте 7 днів після фарбування або нанесення штукатурки.

(GB) **Clean surface with rubbing alcohol. Do not use household cleaners or water.** (FR) Nettoyer la surface avec de l'alcool. Ne pas utiliser de nettoyants ménagers, ni l'eau. (ES) Limpie la superficie con alcohol. No utilice limpiadores de uso doméstico o agua. (IT) Pulire la superficie con alcool. Non usare detergenti per uso domestico o acqua. (GR) Καθαρίστε τη επιφάνεια με οινόπνευμα. Μη χρησιμοποιείτε οικιακά καθαριστικά ή νερό. (HR) Očistite površinu alkoholom za trljanje. Ne koristite kućne čistila ili vodu. (HU) Tisztítsa meg a felületet szesszel. Ne használjon háztartási tisztítószert vagy vizet. (LT) Valykite paviršių izopropiliniu alkoholiu. Nenaudokite buitinės paskirties valiklių ar vandens. (LV) Notīriet virsmu ar berzēšanas spirtu. Neizmantojiet mājsaimniecības tīrīšanas līdzekļus vai ūdeni. (NL) Reinig het oppervlak met wrijfalcohol. Geen huishoudelijke reinigingsmiddelen of water. (PL) Przetrzyć powierzchnię spirytusem. Nie używać środków czyszczących ani wody. (PT) Limpe a superfície com álcool. Não utilize produtos de limpeza domésticos ou água. (RO) Curățați suprafața cu alcool. Nu folosiți produse de curățat de uz casnic sau apă. (RU) Очистите поверхность изопропиловым спиртом. Не используйте бытовые чистящие средства или воду. (SK) Povrch vyčistite izopropylovým alkoholom. Nepoužívajte domáce čistiace prostriedky ani vodu. (SL) Površino očistite z izopropilnim alkoholom. Ne uporabljajte gospodinjskih čistilnih sredstev ali vode. (SR) Očistite površinu izopropilnim alkoholom. Ne koristite kućne sredstva za čišćenje ili vodu. (TR) Yüzeyi izopropil alkol ile temizleyin. Ev temizlik ürünleri veya su kullanmayın. (UA) Очистіть поверхню ізопропіловим спиртом. Не використовувати побутові засоби чистки або воду.

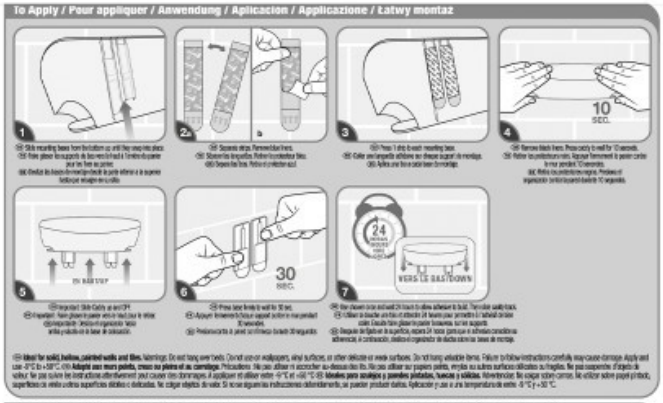

(GB) **Ideal for solid, hollow, painted walls and tiles.** Warnings: Do not hang over beds. Do not use on wallpaper, vinyl surfaces, or other delicate or weak surfaces. Do not hang valuable items. Failure to follow instructions carefully may cause damage. Apply and use -0°C to +50°C. (FR) **Adapté aux murs pleins, creux ou peints et au carrelage.** Précautions: Ne pas utiliser ni accrocher au-dessus des lits. Ne pas utiliser sur papiers peints, vinyles ou autres surfaces délicates ou fragiles. Ne pas suspendre d'objets de valeur. Ne pas suivre les instructions attentivement peut causer des dommages. À appliquer et utiliser entre -0 °C et +50 °C. (ES) **Ideales para azulejos y paredes pintadas, huecas y sólidas.** Advertencias: No cuelgue sobre camas. No utilizar sobre papel pintado, superficies de vinilo u otras superficies delicadas o debilitadas. No colgar objetos de valor. Si no se siguen las instrucciones detenidamente, se pueden producir daños. Aplicación y uso a una temperatura de entre -0 °C y +50 °C.

(GR) 1. Αφαιρέστε προσεκτικά τους σφιγκτήρες ασφάλειας. Αφαιρέστε τις κατάλληλες ταινίες Command™ Strips. 2. Αφαιρέστε τις κατάλληλες ταινίες Command™ Strips. 3. Σφίξτε τις ταινίες. Τα ιδανικά σημεία τοποθέτησης φαίνονται στο σχέδιο. 4. Τρίψτε καλά τη περιοχή με οινόπνευμα. 5. Τοποθετήστε τη θήκη στο μπάνιο. **Αφαιρέστε τα ταινία, τραβώντας σταδιακά κάτω και μετά προς τα έξω.** Αλλιώς μπορεί η θήκη να πέσει κάτω. Μη κρεμάτε αντικείμενα πάνω από κρεβάτια. Μη χρησιμοποιείτε σε ταπετσαρίες, βινυλικές επιφάνειες ή άλλες ευαίσθητες ή αδύνατες επιφάνειες. Μη κρεμάτε αξιόλογα αντικείμενα. Εάν δεν ακολουθήσετε προσεκτικά τις οδηγίες, μπορεί να προκληθεί ζημιά. Εφαρμόστε και χρησιμοποιήστε σε θερμοκρασία από -0 °C έως +50 °C.

(HR) 1. Pažljivo uklonite zaštitne ploče. 2. Uklonite odgovarajuće trake Command™ Strips. 3. Ugradite odgovarajuće trake Command™ Strips. 4. Temeljito očistite površinu alkoholom za trljanje. 5. Postavite ladicu/košaricu/kutiju u kupaonicu. **Uklonite traku, vuku prema dolje i prema van.** Ako ne, ladica/košarica/kutija može pasti. Ne vješati vrijedne predmete. Ne koristite na tapetama, vinilnim površinama ili drugim osjetljivim ili slabim površinama. Ne vješati vrijedne predmete. Ako ne slijedite upute pažljivo, možete oštetiti. Primjenite i koristite na temperaturi od -0 °C do +50 °C.

(HU) 1. Óvatosan szerelje ki a biztonsági szorítókat. 2. Vegye le a megfelelő Command™ Strips szalagokat. 3. Szerelje fel a megfelelő Command™ Strips szalagokat. 4. Tisztítsa meg a felületet szesszel. 5. Helyezze a tartót a fürdőszobába. **Vegye le a szalagot, lefelé és kifelé húzva.** Ellenkező esetben a tartó leesik. Ne akasszon rá értékes tárgyakat. Ne szerelje tapétára, vinil felületekre vagy egyéb érzékeny felületekre. Ne akasszon rá értékes tárgyakat. Ha nem követi a utasításokat, sérülhet. Felhelyezés és felhasználás -0 °C és +50 °C hőmérsékleten.

(IT) 1. Rimuovere con cura le ganasce di sicurezza. 2. Rimuovere le strisce Command™ Strips. 3. Applicare le strisce Command™ Strips. 4. Pulire la superficie con alcool. 5. Posizionare il portaoggetti nella vasca da bagno. **Rimuovere la striscia tirando prima in basso e poi in fuori.** Altrimenti il portaoggetti può cadere. Non appendere oggetti di valore su tappezzerie, superfici in vinile o altre superfici delicate o deboli. Non appendere oggetti di valore. Se non si seguono le istruzioni attentamente, si possono produrre danni. Applicare e usare a una temperatura di -0 °C a +50 °C.

(LT) 1. Atsargiai ištraukite saugiklius. 2. Nuimkite tinkamas Command™ Strips juostas. 3. Pritaikykite tinkamas Command™ Strips juostas. 4. Valykite paviršių izopropiliniu alkoholiu. 5. Pakabinkite dušo krepšelį/dėžutę/dėžę. **Nuimkite juostą, traukdami pirmiausia žemyn, tada – link manęs.** Kitaip dušo krepšelis/dėžutė/dėžė gali nukristi. Ant tapetų, vinilinių paviršių ar kitų jautrių ar silpnų paviršių nekabinkite