Warnung - Wenn spezielle Steuergeräte mit diesem Gerät verwendet werden, befolgen Sie die Anweisungen sorgfältig, um die Einhaltung der N.E.C.-Anforderungen sicherzustellen. Bei Fragen wenden Sie sich bitte an einen qualifizierten Elektroinstallateur.VORSICHT - Das Glas ist zerbrechlich. Seien Sie vorsichtig beim Umgang mit den Glaskomponenten und/oder dem Leuchtmittel.

Montage des Baldachins und der Kabelverbindung Montageschritte :

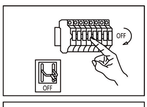

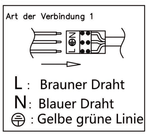

SCHRITTE ZUR MONTAGE DER VORRICHTUNG:

Importeur:
HOME MATE GmbH
Mittelstrasse 16. Düsseldorf 40213, Germany

ARTIKEL NR.: SJ220808

220-240V / 50Hz
E27 1*MAX 60W TYPE ST64
(Schließen Sie die Glühbirne nicht an)

1. AC220~240V, 50Hz. Die maximale Lampenleistung ist 60W Type ST64 Glühbirne.
2. Vermeiden Sie bei der Montage Kratzer auf der Oberfläche der Beleuchtung und den Kabeln.
3. Verbinden Sie den stromführenden Draht mit dem braunen Draht (L) ,den Netzdraht mit dem Draht und den gelb-grünen Draht mit dem Erdungsdraht(N). (⏚) (L-L,N-N, ⏚ - ⏚)
4. Installieren Sie die Leuchte nicht an der Decke, bevor sie vollständig trocken ist, die Umgebung muss belüftet und trocken sein.
5. Halten Sie es von Säuren, basischen Gegenständen und Gasen fern, reinigen Sie es mit einem weichen Tuch, Wasser ist nicht erlaubt.
6. Seien Sie vorsichtig, wenn Sie Lampenschirme aus Glas installieren.
7. Die Beleuchtung muss von einem professionellen Elektriker installiert werden und darf nur in Innenräumen verwendet werden.
8. Achten Sie bei der Installation, der Reinigung und dem Austausch von Glühbirnen darauf, die Stromzufuhr zu unterbrechen.

WARNING - if any Special Control Devlces are used with this Fixture,Follow the instructions Carefully to assure fun compliance With N.E.C. requirements. if there are any questions, contact a Qualified Electrical Contractor.
CAUTION - All glass is fragile,use care when handling Glass component(s) and or Lamp(s).

CANOPY MOUNTING & WIRE CONNECTION ASSEMBLY STEPS:

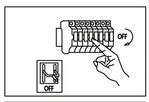

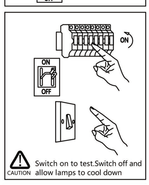

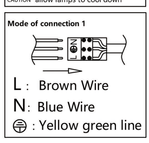

FIXTURE ASSEMBLY STEPS:

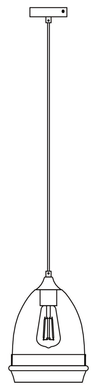

ITEM NO.: SJ220808

220-240V / 50Hz
E27 1*MAX 60W TYPE ST64
(Do not contain light bulb)

1. AC220~240V,50Hz.The Max lamps power is 60W TYPE ST64 Bulb.
2. Avoid to scratch the surface of lighting and the wires when install it.
3. Connect the live wire with the Brown wire (L) ,Connect the netural wire with the Blue wire(N) ,Connect the Yellow-green wire with the grounding wire (⏚) (L-L,N-N, ⏚ - ⏚) .
4. Don't install it to the ceiling before it's completely dry, thesurrounding around must be ventilated and dry.
5. Keep away from the acid, basicity objects and gases, clean withsoft cloth, water washing is not allowed.
6. Be careful when you install glass lamp shade .
7. The lighting must be installed by professional electrician and used indoor only.
8. Please keep attention to cut off the power supply when installing, cleaning, and replacing bulb.

ITEM NO.: SJ220808

FIXTURE ASSEMBLY STEPS:

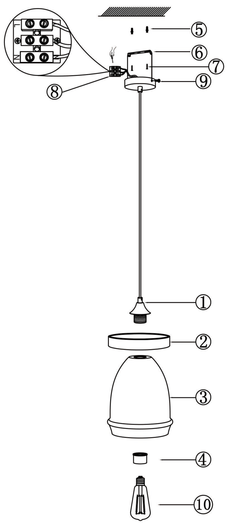

DESCRIPTION	PICTURE	CODE	QTY
Mounting Plate		6	1 SET
Gecko and wood screw		5 / 7	2 SET
Line bank		8	1 PCS
Screw cap		9	2 PCS
Siderosphere		2	1 PCS
Glass cover		3	1 PCS
Lamp Body		1 / 4	1 SET