F&F Filipowski sp.k., ul. Konstantynowska 79/81, 95-200 Pabianice, tel.: +48 (42) 214 90 37, e-mial: biuro@fif.com.pl, www.fif.com.pl



AZH-S

Automat zmierzchowy

Index: AZH-S

Zasilanie: **230 V**

Maksymalne obciążenie: **16 A**

Montaż: **natynkowy**

Sonda zewnętrzna O 10 mm w komplecie

Włącznik zmierzchowy służy do sterowania źródłami światła lub innymi odbiornikami energii w zależności od natężenia oświetlenia - wyłącza o świcie i załącza o zmierzchu.

5 908312 591030

FUNKCJE I DZIAŁANIE

OPIS

Działanie

S**ondę zewnętrzną włącznika zmierzchowego** umieścić w miejscu o stałym dostępie naturalnego światła dziennego, które zmianami swej intensywności będzie powodować załączanie i wyłączanie oświetlenia. Pora załączenia oświetlenia może być ustawiona przez użytkownika potencjometrem. Obrót w stronę "księżyca" - załączy później, obrót w stronę "słoneczka" - załączy wcześniej. **Włącznik zmierzchowy** AZH-S posiada układ opóźniający załączenie i wyłączenie oświetlenia, niwelując w ten sposób wpływ zakłóceń (np. wyładowań atmosferycznych) na pracę automatu.

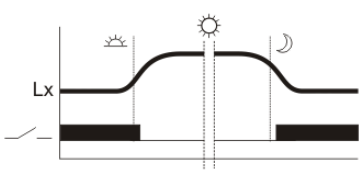

Tabela mocy



Wartości orientacyjne dopuszczalnego obciążenia - więcej

UWAGA!

Możliwość specjalnego wykonania **włączników zmierzchowych** na inne napięcia niż podane w tabeli danych technicznych, np. 12 V, 24 V, 48 V i 110 V AC/DC i inne.

SCHEMAT

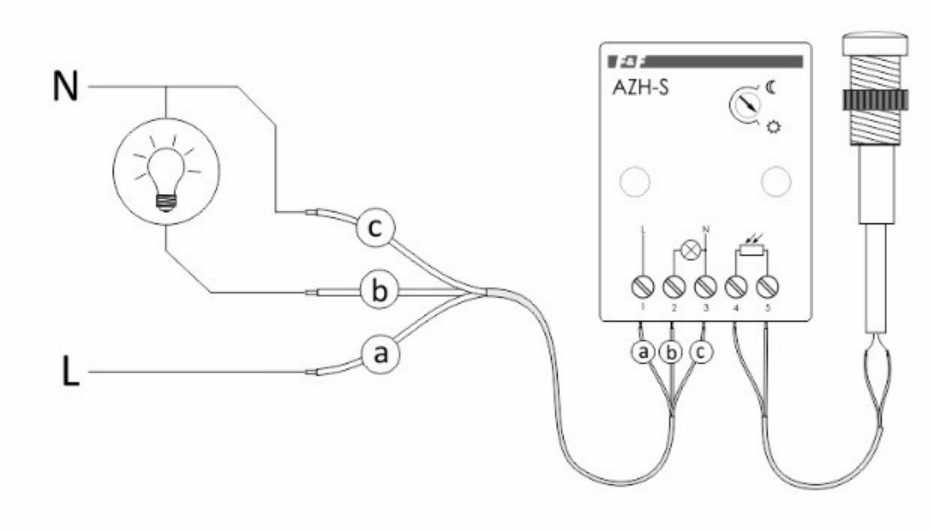

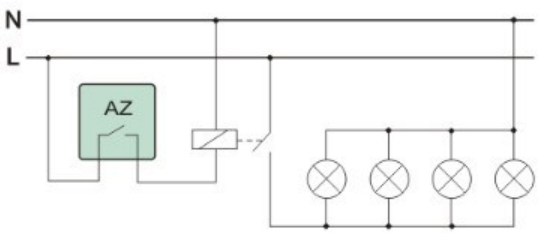

Układ sterowania stycznikiem załączającym odbiorniki o łącznym poborze prądu przewyższającym dopuszczalne obciążenie styku automatu zmierzchowego

DANE TECHNICZNE

Próg jasności załączenia	2-1000 lx
Próg jasności wyłączania	2-1000 lx
Opóźnienie wyłączania	20 s
Opóźnienie załączania	10 s
Maksymalna moc łączeniowa	4000 W
Do obciążeń pojemnościowych	Nie
Bezhalogenowe	Tak

Napięcie znamionowe	230 V
Maksymalny prąd przełączania (obciążenie rezystancyjne)	16 A
Rodzaj czujnika	Czujnik światła niezależny
Styki	1 styk zwierny (NO)
Sposób montażu	Montaż natynkowy
Materiał	Tworzywo sztuczne
Gatunek materiału	Tworzywo termoplastyczne
Zabezpieczenie powierzchni	Stan surowy
Stopień ochrony (IP)	IP20
Maks. moc przełączana LED	250 W
Szerokość	51 mm
Wysokość	67 mm
Głębokość	25,5 mm
Kolor	Szary
Zakres temperatur pracy	-25-50 °C
Numer RAL (zbliżony)	7035
Średnica	0 mm
Min. głębokość puszki montażowej	0 mm

Instrukcja | Deklaracja CE | Certyfikat

2025 Copyrights: www.fif.com.pl

e-mail: biuro@fif.com.pl