MAŁY DINO BUDZIK

INSTRUKCJA OBSŁUGI

UWAGA! RYZYKO ZADŁAWIENIA
Małe części. Nie dla dzieci poniżej 10 roku życia.
Przedmiot kolekcjonerski. Nie zabawka.

WARNING! CHOKING HAZARD
Small parts. Not for children under 10 years of age.
Adult collectable. Not a toy.

Mały Dino Budzik

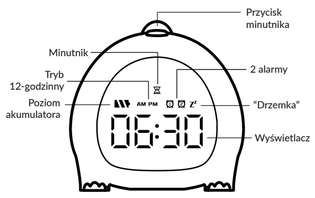

Mały Dino Budzik

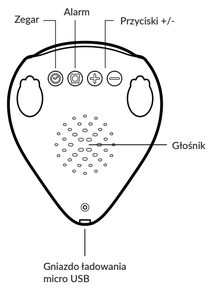

Ładowanie

Budzik posiada wbudowany akumulator litowo-polimerowy.
Używaj ładowarki DC 5V ⎓ 1A lub portu USB w komputerze do ładowania produktu.
Gdy poziom baterii jest niski, ikona zacznie mrugać.
Podczas ładowania ikona baterii stopniowo mruga; gdy bateria zostanie w pełni naładowana, ikona świeci stale.

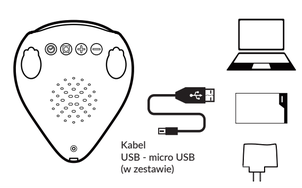

Aktywacja

Aktywacja produktu
Naładuj całkowicie produkt przed pierwszym użyciem, aby go aktywować.
Przytrzymaj + aby wyłączyć produkt. Podłącz zasilanie, aby włączyć go ponownie

Reset produktu
Przytrzymaj przycisk przez co najmniej 8 sekund, aby zresetować budzik.

Wyświetlacz
Tryb always-on: Zasilany zewnętrznie przez USB; wyświetlacz jest zawsze włączony.
Tryb oszczędzania energii: Budzik przechodzi w tryb oszczędzania energii jeśli nie ma żadnego zewnętrznego zasilania. Wyświetlacz jest domyślnie wygaszony. Delikatnie puknij budzik, aby wybudzić. Wyświetlacz ponownie zgaśnie po 10s.

Ustawienia

Ustawianie godziny
Po aktywacji produktu można ustawić godzinę w następującej kolejności.
Przytrzymaj przycisk , ikona 24H zacznie mrugać;
wciśnij + / — , aby zmienić między formatami 12/24h.
Wciśnij , "godziny" zaczną mrugać,
wciśnij + / — , aby ustawić.
Wciśnij ponownie, "minuty" zaczną mrugać,
wciśnij + / — , aby ustawić.
Wciśnij ponownie, aby przejść do ustawiania daty,
wciśnij + / — , aby ustawić.
Wciśnij , aby zatwierdzić.

Alarm
Wciśnij , aby wybrać alarm, następnie przytrzymaj , aby włączyć/wyłączyć wybrany alarm.
Budzik po 5 sekundach wróci do wyświetlania godziny.

Ustawianie alarmu
Wciśnij i przytrzymaj , aby ustawić alarm.
Podświetla się ikona i zaczynają mrugać "godziny",
wciśnij + / — , aby ustawić.
Wciśnij ponownie, "minuty" zaczynają mrugać,
wciśnij + / — , aby ustawić.
Wciśnij ponownie, aby przejść do wyboru budzika,
wciśnij + / — , aby wybrać.
Wciśnij , aby ustawić drugi alarm, w podobny sposób jak wyżej, lub wciśnij , aby wyjść.

Głośność
Wciśnij + / — , aby dostosować głośność.

Data
Wciśnij , aby wyświetlić datę.

Drzemka
Po uruchomieniu alarmu wciśnij dowolny przycisk, aby włączyć drzemkę. Alarm uruchomi się ponownie po 5 minutach; można włączyć 3 drzemki.
Aby wyłączyć alarm/drzemkę przytrzymaj dowolny przycisk
Alarm wyłącza się sam po 3 minutach dzwonienia i zadzwoni ponownie następnego dnia, jeśli nie zostaną zmienione ustawienia.

Minutnik
Wciśnij , aby włączyć/wyłączyć minutnik.
Przytrzymaj , aby zmienić czas trwania minutnika, następnie wciśnij + / — , aby ustawić. Wciśnij , aby zatwierdzić.

Parametry Produktu

Nazwa produktu: MAŁY DINO BUDZIK
Symbol: MW20529/MW20530
Kolor Produktu: Żółty/Zielony
Napięcie znamionowe: DC5V ⎓ 1A
Prąd znamionowy: 0.1A
Pojemność Akumulatora: 1200mAh
Moc: 0.5W
Waga: 138g
Materiał:ABS+PC
Wymiary: 86x102x84xmm

Uwaga!

- Naładuj produkt do pełna przed pierwszym użyciem lub jeśli produkt nie był używany przez dłuższy czas.
- Produkt nie powinien być umieszczany pod kątem większym niż 6°.
- Nie używaj produktu w środowisku o wysokiej temperaturze lub wysokiej wilgotności.
- Trzymaj produkt z dala od wody
- Produkt posiada wbudowany akumulator litowy.
- Nie rozkręcaj, nie naprawiaj, nie modyfikuj produktu na własną rękę.

LITTLE DINO ALARM CLOCK

USER GUIDE

Little Dino Alarm Clock

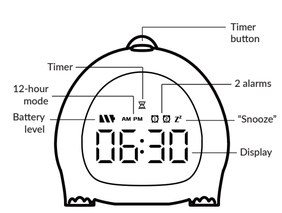

Little Dino Alarm Clock

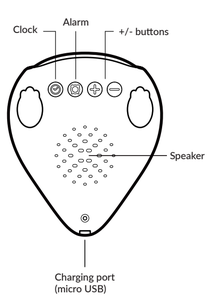

Charging

The alarm clock has a built-in polymer lithium battery, please use a DC5V ⎓ 1A adapter or a computer USB port when charging.
When the battery is low, the battery icon flashes to indicate that it needs to be charged; during the charging process icon flashes step by step and lights up when the battery is fully charged.

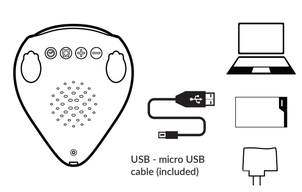

Activation

Product activation
Please charge the product before first use to activate it.
Press and hold + to shutdown the clock.

Product reset
Press and hold button for more than 8 seconds to reset the clock.

Alarm clock display mode
Always-on mode: Powered by external USB power, the display is always-on;
Energy-saving mode: The clock enters the energy-saving mode if there is no external power. At this time the display is OFF. Lightly tap the clock to wake up the screen, the screen will then turn off after 10 seconds.

Setting Up

Time Setting
Once the clock has been activated you can set the time in the following sequence.
The "24H" blinks when you press and hold button;
press + / — to switch between 12/24 hours format.
Press button briefly again, the "Hour" digits start blinking; press + / — to set.
Press button briefly again, the "Minute" digits start blinking; press + / — to set.
Press button briefly again to enter "Year/Month/Day" setting mode; press + / — to set.
Press to confirm after you've completed all settings.

Alarm Clock ON/OFF
Press shortly to select the alarm clock, then hold to turn it on/off.
The clock will automatically return to the main interface after 5 seconds.

Alarm Clock Settings
Press and hold to set the alarm.
The icon lights up, the "Hour" digits start blinking; press + / — to set.
Press button briefly again, the "Minute" digits start blinking; press + / — to set.
Press button briefly again to enter ringtone setting mode; press + / — to select the ringtone.
Press button briefly again to set second alarm and set it as described above or press to exit.

Volume
Press + / — , to adjust volume.

Date
Press , to display date.

Snooze Settings
When the alarm is going off, shortly press any button to enter "Snooze." The alarm goes off again after 5 minutes in snooze mode, and there are 3 snooze alarms to wake you up.
When the alarm goes off, press and hold any button to disable "Snooze".
If no operation is performed, the alarm will turn itself off after 3 minutes; and it will go off again at the same time the next day if the alarm settings have not been changed.

Timer
Press , to turn ON/OFF the timer.
Hold , to change the timer duration and press + / — to set. Press to confirm.

Product Parameters

Product name: LITTLE DINO ALARM CLOCK
Symbol: MW20529/MW20530
Product colors: Yellow/Green
Rated voltage: DC5V ⎓ 1A
Rated current：0.1A
Battery capacity: 1200mAh
Rated power: 0.5W
Weight: 138g
Material: ABS+PC
Dimensions: 86x102x84mm

Warning!

- Please charge the product fully before using it for the first time or after a long time of not using it.
- The product shall not be placed at an angle of inclination of more than 6°.
- Don't use the product in a high-temperature and high-humidity environment.
- Keep the product away from water.
- This product's built-in lithium battery, can not be replaced.
- Do not disassemble, repair or modify the product by yourself.