DDPAI

Z50

User Guide

封面

RoHS FC CE EAC

封底

GPS AND SR

The GPS can synchronize the driving trajectory and record the related parameters on the Dash Cam and on a mobile phone, including GPS positioning and GPS track recording.

The SR can import the GPS data and sensor data into the video to generate an exclusive, cool trajectory interface, giving you a better visual and content sharing experience.

NOTE: The GPS version of the Dash Cam supports GPS and SR. The normal version of the Dash Cam doesn't support GPS and SR.

1 SPECIFICATIONS

- Product Name:Dash Cam
- Product Model: Z50
- Size: 82x62x31.15mm
- Input:5V⎓2A
- Storage:TF card storage, cycle recording
- Wi-Fi: Wi-Fi/2.4GHz
- G-Sensor: Built-in 3 Gyro sensor, motion locking, adjustable sensitivity via App
- RAM: 4Gb
- GPS: Built-in GPS module
  (Only applicable to Z50 GPS and Z50 Dual GPS)
  Rear Camera: Only applicable to Z50 Dual and Z50 Dual GPS

2 PACKAGE CONTENTS

3 PRODUCT OVERVIEW

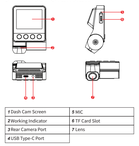

Button Description	Function description
1 Return	Return to the previous interface
2 Set	Press to enter the settings interface
3 Album	Press to enter the album
4 Lock	Press to turn on / off the screen
	Reset: Hold for 6s to reset

4 LED INDICATOR INSTRUCTION

Working Indicator	System Status
Steady purple	Power on instantly
Flashes blue slowly	Working normally
Flashes red slowly	Parking monitoring
Flashes purple quickly	Abnormal storage
Flashes blue quickly	Emergency event
Steady purple	Upgrading
Flashes purple slowly	Testing mode
Flashes purple slowly	Voice activation
Flashes blue quickly	Voice activation complete

5 INSTALLATION

1. Clean an area on the windshield where you wish the Dash Cam to be installed. Wipe the area with alcohol.

2. Open the protection cover of TF card slot, insert the memory card into the slot, pay attention to the front and back sides, and close the protection cover after completion.

3. Tear off the 3M adhesive protective film attached to the mounting bracket, and stick the adhesive surface to the windshield. Ensure the installation position is behind the rearview mirror and does not interfere with the driver's vision, as shown in the figure below.

4. Use the installation tool to lift the edges of the windshield/molding and tuck in the power cable. Connect the power cable to the charger (plugged into cigarette lighter socket) and power cable.

5. After installation, turn on the engine, you will hear the startup sound, the dash cam is powered on and starts recording.

6 APP INSTRUCTION

Install DDPAI App
Scan the QR code to download the "DDPAI" App.

Pair Smart Phone to Dash Cam
1. Keep the Dash Cam and mobile phone within 2 feeters.
2. Launch DDPAI App, tap on "Device > Connect new device".
3. Choose your DDPAI Dash Cam from the network list(For Android system, App will start to search Dash Cam network automatically. For iOS phone: turn on "Settings > WLAN", choose "DDPAI_Z50_XXXX" in default SSID (or Wi-Fi name) in "DDPAI_Z50_XXXX".
4. Enter the password
(the default password is "1234567890).
5. Enter DDPAI App, wait a few seconds until the preview screen show.

Preview
1. Open the DDPAI App, and add your Dash Cam.
2. Select "Device > Entering" tab, this will bring you to the preview page.

Rotate your smart phone or tap ⛶, turn the preview screen to landscape mode.

Playback
Drag the timeline forward or backward in the monitoring screen to view the video at a specific time. Wait for approximately 5 seconds, the playback will begin. Hold the thumbnail to start playing the previously recorded video.

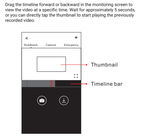

Download Video Files
1. Drag the timeline forward or backward in the monitoring screen to create the starting point of the recording you wish to download. Click the "Download" button to enter the video file selection, or wait for 5 sec for buffering, to enter the download start screen.
2. Tap on ⬇ from preview screen to enter the download interface.

CONTACT

www.ddpai.com
feedback@ddpai.com
DDPAI Technology Co., Ltd

For more information and FAQs, please scan the QR code:

GPS И SR

GPS может синхронизировать траекторию движения и различные параметры, связанные с DDPAI, записывающим видеорегистратором, телефоном, включая GPS-позиционирование и GPS-регистрацию траектории.

SR может импортировать данные GPS и датчика в видео, чтобы сгенерировать эксклюзивный интерфейс траектории, обеспечивая лучший визуальный опыт и опыт распространения контента.

ПРИМЕЧАНИЕ: Версия GPS видеорегистратора поддерживает GPS и SR. Стандартная версия видеорегистратора не поддерживает GPS и SR.

1 ТЕХНИЧЕСКИЕ ХАРАКТЕРИСТИКИ

- Устройство: Видеорегистратор
- Модель: Z50
- Размеры: 82x62x31.15мм
- Питание: 5В ⎓ 2А
- Память: MicroSD карта , циклическая запись
- Беспроводное соединение: Wi-Fi (2.4 ГГц)
- Датчик удара (G-сенсор): 3-х осевой с регулировкой чувствительности через приложение, с защитой видеофайла от перезапуска при срабатывании датчика 03X 4ГГ
- GPS: встроенный модуль GPS
  (только для моделей Z50 GPS и Z50 Dual GPS)
- задняя камера: только для моделей Z50 Dual и Z50 Dual GPS

2 КОМПЛЕКТАЦИЯ

3 ОБЗОР УСТРОЙСТВА

4 LED INDICATOR INSTRUCTION

Описание кнопки:	Описание функции
1 вернуться	Нажмите кнопку для возвращения
2 настройки	Нажмите кнопку для перехода в меню установок параметров
3 Альбом	Нажмите кнопку для перехода в меню альбома
4 Выключение экрана / сброс настроек	Нажмите кнопку для включения/выключения экрана. Удерживайте в течение 6 сек. для сброса настроек

Состояние устройства	Состояние индикатора
Сразу после включения	Постоянно горит фиолетовый светодиод
Нормальная работа	Медленно мигает синий светодиод
Режим парковки	Медленно мигает красный светодиод
Проблемы записи на карту памяти	Быстро мигает фиолетовый светодиод
Аварии	Быстро мигает синий светодиод
Обновление прошивки	Постоянно горит фиолетовый светодиод
Тестовый режим	Медленно мигает фиолетовый светодиод
Активация по голосу	Быстро мигает фиолетовый светодиод
Окончание активации по голосу	Быстро мигает синий светодиод

5 УСТАНОВКА

1. Очистите зону на лобовом стекле, где будет установлен видеорегистратор. Это необходимо для надежного приклеивания кронштейна к стеклу.

2. Откройте крышку разъема гнезда для карты памяти и вставьте в него карту Micro SD, обращая внимание на корректность установки, после этого закройте защитную крышку разъема.

3. Снимите защитную пленку слая крепчатейка. Установите клейкой стороной на лобовое стекло так, чтобы обеспечить видеорегистратору свободный обзор дороги, при этом не загораживая обзор для водителя. См. рис. ниже.

4. Используя монтажный инструмент, слегка отогните обшивку кромки окна лобового стекла/молдинга и заправьте шнур питания. Затем подключите видеорегистратор к автомобильному 3Ваставленному в разъём прикуривателя, используя шнур питания из комплекта.

5. После запуска автомобиля, видеорегистратор включится и начнет запись аудио и видео.

6 УПРАВЛЕНИЕ ЧЕРЕЗ ПРИЛОЖЕНИЕ

Установка приложения DDPAI
Отсканируйте QR-код, чтобы загрузить приложение «DDPAI».

Сопряжение смартфона с видеорегистратором
1. Держите видеорегистратор и смартфон на расстоянии не более 2,5 метров.
2. Запустите приложение DDPAI, выберите раздел «Оборудование» >>«Подключить новое устройство».
3. Подключитесь к Wi-Fi сети видеорегистратора (Android: приложение начнет автоматически поиск доступа видеорегистратора автоматически. Для iOS: включите WLAN в меню «Настройки» > WLAN>. Идентификатор SSID (название точки доступа) по умолчанию: "DDPAI_Z50_XXXX".
4. Введите пароль точки доступа (пароль по умолчанию: 1234567890).
5. Вернитесь в приложение DDPAI и подождите несколько секунд, пока не отобразится экран предварительного просмотра видео с камеры.

Предварительный просмотр
1. Откройте приложение DDPAI, перейдите в раздел «Оборудование».
2. Выберите ранее добавленный видеорегистратор. Откроется страница предварительного просмотра видео в реальном времени.

Playback
Для удобства просмотра видео, переверните Ваш смартфон горизонтально или нажмите на значок ⛶.

Воспроизведение
Нажмите и перетащите влево или вправо временную шкалу внизу экрана, чтобы установить начальную точку записи, и подождите 5 с на устройствах iOS. Затем, когда выбор сделан, нажмите на миниатюру видео или подождите 5 сек. для буферизации данных. Теперь можно начать просмотр записи.

Скачивание видеофайлов
1. Нажмите и перетащите влево или вправо временную шкалу в нижней части экрана, чтобы задать начальную точку записи для скачивания. Нажмите на кнопку «Загрузка», нажмите на миниатюру видео или подождите 5 сек. для буферизации данных.
2. Нажмите на ⬇ на экране предварительного просмотра, чтобы войти в раздел загрузки видеофайла.
3. Когда видео будет полностью загружено, нажмите на кнопку «Выполнено».

КОНТАКТЫ

www.ddpai.com
feedback@ddpai.com
DDPAI Technology Co., Ltd

Для получения дополнительной информации и ответов на часто задаваемые вопросы, пожалуйста, отсканируйте QR-код:

GPS I SR

Funkcja GPS umożliwia synchronizację trasy przejazdu i różnych parametrów zarejestrowanych przez kamerę DDPAI z telefonem komórkowym, w tym lokalizację GPS i rejestrację trasy GPS.

Funkcja SR umożliwia import danych GPS i danych z czujnika do filmu w celu stworzenia wyjątkowego interfejsu trasy z ulepszoną możliwością udostępniania treści.

UWAGA: Wersja rejestratora samochodowego z GPS obsługuje funkcje GPS i SR. Zwykła wersja rejestratora samochodowego nie obsługuje funkcji GPS i SR.

1 SPECYFIKACJA

- Nazwa produktu:Rejestrator samochodowy
- Model: Z50
- Rozmiar: 82x62x31.15mm
- Wejście: 5V ⎓ 2A
- Pamięć:Karta TF , nagrywanie zapętlone
- Wi-Fi: Wi-Fi/2.4GHz
- G-czujnik:Wbudowany 3-żyro czujnik, blokada ruchu, regulowalna czułość za pomocą aplikacji
- RAM: 4Gb
- GPS: Wbudowany moduł GPS
  (Dotyczy tylko Z50 GPS i Z50 Dual GPS)
  Tylna kamera: Dotyczy tylko Z50 Dual i Z50 Dual GPS

2 ZAWARTOŚĆ OPAKOWANIA

3 OPIS URZĄDZENIA

4 Wskaźnik LED

Opis przycisku	Opis funkcji
1 Powrót	Kliknij przycisk, aby powrócić.
2 Ustawienia	Naciśnij przycisk, aby wprowadzić wybór ustawień
3 Album	Naciśnij przycisk, aby Otwórz album.
4 Przestrzeń	Naciśnij przycisk, aby włączyć/wyłączyć ekran. Naciśnij i przytrzymaj przycisk przez 6 sekund, aby zresetować.

Stan przedniego światła	Stan wskaźnika
Natychmiastowe włączenie	Fioletowe światło jest zawsze włączone
Praca normalnie	Niebieskie światło miga powoli
Monitorowanie parkingu	Czerwone światło miga powoli
Nieprawidłowa przechowywanie	Fioletowe światło miga szybko
Zdjęcie/zdarzenie kolizyjne	Niebieskie światło miga szybko
Aktualizacja	Fioletowe światło jest zawsze włączone
Tryb badania	Fioletowe światło miga powoli
Aktywacja głosu	Fioletowe światło miga powoli
Aktywacja głosu zakończona	Niebieskie światło miga szybko

5 MONTAŻ

1. Oczyścić przestrzeń na przedniej szybie, na której zamontowana będzie kamera - wytrzyć to korzystnie na skuteczność klejenia.

2. Otwórz osłonę ochronną otworu kart TF, włożyć kartę pamięci do otworu, zwracając uwagę na przednią i tylną stronę i zamyka osłonę po zakończeniu.

3. Usunąć folię ochronną znajdującą się z tyłu uchwytu montażowego 3M i przykleić powierzchnię kleją, którą można będzie mocno repozitować wobec drogi przed pojazdem, ale nie będzie ograniczała widoczności kierowcy, jak pokazano poniżej.

4. Za pomocą narzędzia instalacyjnego unieść krawędź szyby/listwy i wsunąć kabel zasilający. Podłączyć kamerę do ładowarki samochodowej (podłączonej do gniazda zapalniczki samochodowej) przewodem zasilającym.

5. Po uruchomieniu samochodu, Dash Cam włącza się i zaczyna nagrywać.

6 INSTRUKCJA OBSŁUGI APLIKACJI

Zainstaluj aplikację DDPAI
Zeskanuj kod QR, aby pobrać aplikację „DDPAI".

Parowanie smartfonu z kamerą
1. Trzymaj rejestrator jazdy i telefon komórkowy w promieniu 2,5 metra.
2. Uruchomić aplikację DDPAI,Kliknij „Urządzenia> Podłącz nowe urządzenie".
3. Wybrać kamerę DDPAI z listy sieciowej (w przypadku systemu Android aplikacja rozpocznie przeszukiwanie sieci Dash Cam automatycznie. Dla telefonów iOS: włącz WLAN w „Ustawienia >WLAN>". Domyślna nazwa SSID kamery (lub nazwa sieci Wi-Fi) to"DDPAI_Z50_XXXX".
4. Wprowadzić hasło (domyślne hasło to „1234567890").
5. Wróćć do aplikacji DDPAI i poczekaj kilka sekund, aż pojawi się ekran podglądu.

Podgląd
1. Otwórzyć aplikację DDPAI i dodać kamerę samochodową.
2. Wybierz „Urządzenie> wchodzić", aby otwórzyć to przejście do strony podglądu.

Playback
Po obniżeniu smartfonu lub naciśnięciu przycisku trybu pełnoekranowego ⛶ , ma ekran pojaw się widok w orientacji poziomej.

odtwarzanie
Przeciągnij pasek czasu (na dole ekranu) z lewej/prawej strony, aby ustawić punkt początkowy odtwarzania nagrania, następnie, po dopasowaniu wyboru, nacisnąć miniaturę, poczekać 5 s na przełączanie obrazu, aby rozpocząć odtwarzanie nagrania.

Pobieranie plików zdjęć
1. Dotknij i przeciągnij pasek czasu w lewo / w prawo na pole ekranu, aby utworzyć punkt początkowy filmu, który chcesz pobrać, a następnie dotknij miniatury i poczekaj na rozpoczęcie pobierania. Jeśli wolisz, do ekranu startowy pobierania.
2. Dotknij ⬇ z ekranu podglądu, aby przejść do interfejsu pobierania.
3. Po zakończeniu pobierania pliku wideo kliknij „wykonać".

KONTAKT

www.ddpai.com
feedback@ddpai.com
DDPAI Technology Co., Ltd

Aby uzyskać więcej informacji i odpowiedzi na najczęściej zadawane pytania, zeskanuj kod QR:

GPS Y SR

El GPS puede sincronizar la trayectoria de conducción y varios parámetros relacionados con el GPS en la aplicación DDPAI de un teléfono móvil, incluido el posicionamiento GPS y la grabación de rastreo GPS.

El SR puede importar los datos del GPS y los datos del sensor al vídeo para generar una interfaz de trayectoria exclusiva y genial que le brinda una mejor experiencia visual y para compartir contenido.

NOTA: La versión GPS de Dash Cam soporte GPS y SR. La versión normal de Dash Cam no soporte GPS ni SR.

1 ESPECIFICACIONES

- Nombre del producto: Cámara para carro
- Modelo de producto: Z50
- Dimensiones: 82 x 62 x 31.15mm
- Entrada: 5V ⎓ 2A
- Tarjeta de almacenamiento de tarjeta TF, grabación de ciclo
- Wi-Fi: Wi-Fi/2.4 GHz
- G-Sensor: 3 G-Sensor incorporado, bloqueo de movimiento, Sensibilidad G-ajustable a través de APP
- RAM: 4Gb
- GPS: Módulo GPS incorporado (Sólo aplicable a Z50 GPS y Z50 Dual GPS)
  Cámara trasera: Sólo aplicable a Z50 Dual y Z50 Dual GPS

2 CONTENIDO DEL PAQUETE

3 DESCRIPCIÓN GENERAL DEL PRODUCTO

4 INSTRUCCION DEL INDICADOR LED

Indicador de trabajo	Estado del sistema
Morado constante	Se enciende al instante
Parpadea en azul lentamente	Trabajando normalmente
Parpadea en rojo lentamente	Monitoreo de estacionamiento
Parpadea en violeta rápidamente	Almacenamiento anormal
Parpadea en azul rápidamente	Evento de emergencia
Morado constante	Actualización
Parpadea en violeta lentamente	Modo de prueba
Parpadea en violeta lentamente	Activación de voz
Parpadea en azul rápidamente	Activación por voz completa

5 INSTALACIÓN

1. Limpie un área del parabrisas donde desea instalar la Dash Cam, esto ayuda a la adhesión.

2. Abra la cubierta protectora de la ranura para tarjeta TF, inserte la tarjeta de memoria en la ranura, preste atención a los lados frontal y posterior y cierre la cubierta protectora una vez finalizada.

3. Retire la película protectora adhesiva 3M adherida al soporte de montaje y pegue la superficie adhesiva al parabrisas. Asegúrese de que la posición de instalación esté detrás del espejo retrovisor y no interfiera con la visión del conductor, como se muestra en la siguiente figura.

4. Utilice la herramienta de instalación para levantar los bordes del parabrisas/moldura y meta el cable de alimentación. Conecte la Dash Cam al cargador del automóvil (enchufado al enchufe del encendedor de cigarrillos) y al cable de alimentación.

5. Después de la instalación, encienda el motor, escuchará el sonido de inicio, la cámara del tablero se enciende y comienza a grabar.

6 INSTRUCCIONES DE LA APLICACIÓN

Instalar la aplicación DDPAI
Escanee el código QR para descargar la APLICACIÓN "DDPAI".

Emparejar el teléfono inteligente con la Dash Cam
1. Mantenga la Dash Cam y el teléfono móvil a menos de 2,5 metros.
2. Inicie la aplicación DDPAI, toque "Dispositivo" > "Conectar nuevo dispositivo".
3. Elija su DDPAI Dash Cam de la lista de redes (para el sistema Android, la aplicación comenzará a buscar la red Dash Cam automáticamente. Para teléfonos iOS: active WLAN (vaya a "Configuración" > "WLAN"). El SSID predeterminado de Dash Cam (o nombre de Wi-Fi) es "DDPAI_Z50_XXXX".
4. Ingrese la contraseña (la contraseña predeterminada es "12345678990").
5. Ingresa a la aplicación DDPAI, espere unos segundos hasta que aparezca la pantalla de vista previa.

Vista previa
1. Abrir la aplicación DDPAI y agregar su Dash Cam.
2. Seleccionar "Dispositivo"> pestaña "Entrada", esto te llevará a la página de vista previa.

Gire su teléfono inteligente o presione ⛶, gire la pantalla de vista previa al modo horizontal.

Reproducción
Arrastre la línea de tiempo hacia adelante o hacia atrás en la pantalla de monitores para ver el video en un momento específico. Espere aproximadamente 5 segundos o pasde tocar directamente la miniatura para comenzar a reproducir el video grabado previamente.

Descargar archivos de vídeo
1. Arrastre la línea de tiempo hacia adelante o hacia atrás en la pantalla de monitores para crear el punto de inicio de la grabación que desea descargar, luego toque la ufla en miniatura cuando haya realizado su selección, o espere 5 segundos para que se almacene en el búfer, para ingresar a la pantalla de inicio de descarga.
2. Toque ⬇ desde la pantalla de vista previa para ingresar a la interfaz de descarga.

CONTACTO

www.ddpai.com
feedback@ddpai.com
DDPAI Technology Co., Ltd

Para obtener más información y consultar preguntas frecuentes, escanee el código QR

GPS و SR

يمكن لـ GPS تحديث تتبع التوقيع والمعلمات ذات الصلة على كاميرا DDPAI وهاتف محمول، بما في ذلك تحديد موقع GPS وتتبع GPS.

يمكن لـ SR استيراد بيانات GPS وبيانات المستشعر في الفيديو لإنشاء واجهة مسار حصرية وباردة، مما يوفر تجربة بصرية ومشاركة محتوى أفضل.

ملاحظة: يدعم إصدار نظام تحديد المواقع العالمي (G-Sensor) خصائص GPS و SR. إصدار كاميرا السيارة العادية لا يدعم GPS و SR.

1 المواصفات

- اسم المنتج: Dash Cam
- موديل المنتج: Z50
- الأبعاد: 82 × 62 × 31.15 مم
- الإدخال: 5 ⎓ 2 أمبير
- التخزين: بطاقة تخزين TF، وتسجيل الدورة
- واي فاي: واي فاي/2.4 جيجا هرتز
- جي-سنسور: 3 مستشعر اثر المحاكاة (G-Sensor) مستشعر قفل الحركة، حساسية قابلة للضبط عن طريق التطبيق
- الذاكرة العشوائية: 4 جيجا بايت (RAM)
- GPS: وحدة GPS مدمجة (ينطبق فقط على Z50 GPS و Z50 Dual GPS)
  الكاميرا الخلفية: ينطبق فقط على Z50 Dual و Z50 Dual GPS

2 محتويات العبوة

3 نظرة عامة على المنتج

4 تعليمات مؤشر LED

حالة المؤشر	حالة النظام
الاتصال على الفور	يضيء باللون البنفسجي
يعمل بشكل طبيعي	يعمل بشكل طبيعي
مراقبة موقف السيارات	يومض باللون الأحمر
تخزين غير طبيعي	يومض بسرعة باللون الأزرق
حدث طارئ	يومض بسرعة باللون الأحمر
ترقية	يومض باللون البنفسجي
وضع الاختبار	يومض بطيء باللون البنفسجي
تفعيل الصوت	يومض بطيء باللون الأزرق
اكتمال التفعيل الصوتي	يومض بسرعة باللون الأزرق

5 التركيب

1. نظف منطقة على الزجاج الأمامي حيث تريد تثبيت كاميرا Dash Cam، فهذا يساعد على الالتصاق.

2. افتح الغطاء الواقي لفتحة بطاقة TF، أدخل بطاقة الذاكرة في الفتحة، وانتبه إلى الجانبين الأمامي والخلفي، وأغلق الغطاء الحماية بعد الانتهاء.

3. مزق الغطاء الواقي للشريط 3M المرفق بحامل التثبيت، ثم قم بلصق السطح اللاصق بالزجاج الأمامي. تأكد من أن موضع التثبيت خلف المرآة الخلفية، بحيث لا يتداخل مع رؤية السائق، كما هو موضح في الشكل أدناه.

4. استخدم أداة التركيب لرفع حواف الزجاج الأمامي/الإطار، وأدخل كابل الطاقة. قم بتوصيل كابل الطاقة بالشاحن (متصل بمقبس ولاعة السجائر) وكابل الطاقة.

5. بعد التشغيل، شغل المحرك، وسوف تسمع صوت بدء التشغيل، وستعمل كاميرا Dash Cam بالطاقة وتبدأ في التسجيل.

6 تطبيقات التشغيل

تنزيل تطبيق DDPAI
امسح رمز الاستجابة السريعة QR لتنزيل تطبيق "DDPAI".

قم بإقران الهاتف الذكي بكاميرا Dash Cam
1. حافظ على Dash Cam والهاتف المحمول في نطاق 2.5 متر.
2. افتح تطبيق DDPAI، واختر "جهاز" > "توصيل جهاز جديد".
3. قم بتحديد كاميرا Dash Cam من قائمة الشبكات المتاحة (بالنسبة لنظام أندرويد، سيبدأ التطبيق في البحث عن شبكة Dash Cam تلقائيًا. بالنسبة لهاتف iOS، يرجى تشغيل "الإعدادات > WLAN"، ثم اختر "DDPAI_Z50_XXXX" من قائمة الشبكات المتاحة. اسم الشبكة الافتراضي لكاميرا Dash Cam هو "DDPAI_Z50_XXXX".
4. أدخل كلمة المرور (كلمة المرور الافتراضية هي "12345678990").
5. افتح تطبيق DDPAI، وانتظر بضع ثوانٍ حتى تظهر شاشة المعاينة.

المعاينة
1. افتح تطبيق DDPAI، وأضف كاميرا Dash Cam.
2. حدد علامة التبويب "الجهاز"> "الإدخال"، وسيؤدي هذا إلى صفحة المعاينة.

قم بتدوير هاتفك الذكي أو اضغط على الزر ⛶ لتحويل شاشة المعاينة إلى الوضع الأفقي.

المعاينة
قم بتدوير الهاتف الذكي أو الضغط على الزر ⛶ لتحويل شاشة المعاينة إلى الوضع الأفقي.

تشغيل مقاطع الفيديو
1. اسحب شريط الخطة الزمنية للأمام أو للخلف في شاشة المراقبة لإنشاء نقطة البداية للفيديو الذي تريد تنزيله، ثم انقر فوق الزر "تنزيل" أو انتظر 5 ثوانٍ للمخزن المؤقت، وانتظر حتى تظهر شاشة تنزيل الفيديو.
2. انقر على ⬇ من شاشة المعاينة للدخول إلى واجهة التنزيل.

تواصل معنا

www.ddpai.com
feedback@ddpai.com
DDPAI Technology Co., Ltd

لمزيد من المعلومات والأسئلة الشائعة، يرجى مسح رمز "الاستجابة السريعة" QR:

DDPAI

FCC statement

This device complies with Part 15 of the FCC Rules. operation must meet the following two conditions: (1) This device may not cause harmful interference. (2) This device must accept any interference received, including interference that may cause undesired operation.

Warning: Changes or modifications not expressly approved by the party responsible for compliance could void the user's authority to operate the equipment.

Note: This equipment has been tested and found to comply with the limits for a Class B digital device, pursuant to Part 15 of the FCC Rules. These limits are designed to provide reasonable protection against harmful interference in a residential installation. This equipment generates uses and can radiate radio frequency energy and, if not installed and used in accordance with the instructions, may cause harmful interference to radio communications. However, there is no guarantee that interference will not occur in a particular installation. If this equipment does cause harmful interference to radio or television reception, which can be determined by turning the equipment off and on, the user is encouraged to try to correct the interference by one or more of the following measures:

- Reloca or relocate the receiving antenna.
- Increase the separation between the equipment and receiver.
- Connect the equipment to an outlet on a circuit different from that to which the receiver is connected.
- Consult the dealer or an experienced radio/TV technician for help.

RF warning statement:
The device has been evaluated to meet general RF exposure requirement. The device can be used in portable exposure condition without restriction.

FCC Radiation Exposure Statement:
This equipment complies with FCC radiation exposure limits set forth for an uncontrolled environment. This equipment should be installed and operated with minimum distance 20cm between the radiator & your body.

WEEE Notice

The Directive on Waste Electrical and Electronic Equipment (WEEE), which entered into force as European law on 14/02/2014, resulted in a major change in the treatment of electrical equipment at end-of-life.

The purpose of this Directive is, as a first priority, the prevention of WEEE, and in addition, to promote the reuse, recycling and other forms of recovery of such wastes so as to reduce disposal. The WEEE logo on the product or on its box indicating collection for electrical and electronic equipment or batteries and all operators on the supply chain.

Instructions for Users on Removal, Recycling and Disposal of Used Batteries
To remove the batteries from your equipment or remote control, reverse the procedure described in the owner's manual and/or contact your dealer.
For products with a built-in battery that lasts for the lifetime of the product, removal may not be possible for you. In this case, recycling or recovery centers handle the dismantling of the product and the removal of waste equipment at the time of disposal will allow us to help conserving natural resources. Moreover, proper recycling of the electronic and electrical waste equipment ensures a safe return to the Earth environment. For more information about electronic and electrical waste equipment disposal, recovery, and collection points, please contact your local city center, household waste disposal service, shop from where you purchased the equipment, or manufacturer of the equipment.

RoHS Compliance

This product is in compliance with Directive 2011/65/EU of the European Parliament and of the Council of 8 June 2011 on the restriction of the use of certain hazardous substances in electrical and electronic equipment.

For Products That Include Batteries

EU Batteries Directive 2013/56/EU
A new battery directive 2013/56/EU on Battery and Accumulator replacing directive enacted into force on 26/09/2015 has been adopted for batteries of portable and accumulators (AA, AAA, button cells, lead acid, rechargeable packs) including those incorporated into appliances except for military, medical and power tool applications.

This directive sets out rules for collection, treatment, recycling and disposal of batteries, and aims to prohibit certain hazardous substances and to improve environmental performance of batteries and all operators in the supply chain.

Instructions for Users on Removal, Recycling and Disposal of Used Batteries
To remove the batteries from your equipment or remote control, reverse the procedure described in the owner's manual and/or contact your dealer.
For products with a built-in battery that lasts for the lifetime of the product, removal may not be possible for you. In this case, recycling or recovery centers handle the dismantling of the product and the removal of the battery. If,for any reason, it becomes necessary to replace such a battery, this procedure must be performed by authorized service centers.
In the European Union and similar jurisdictions, it is illegal to dispose of any battery with household trash. All batteries must be disposed of in an environmentally sound manner. Contact your local waste management officials for information regarding the environmentally sound collection, recycling and disposal of used batteries.
WARNING! Danger of explosion if battery is incorrectly replaced. Replace only with the same or equivalent type. Do not dispose of batteries in fire, disassemble, crush, puncture, short external contacts, expose to temperature above 60°C (140°F), or dispose of in fire or water. Replace only with specified batteries. The symbol indicating 'separate collection for all batteries and accumulators shall be the crossed-out wheeled bin follows below.

In case of batteries, accumulators and button cells containing more than 0.0005 % mercury, more than 0. 002 % cadmium or more than 0. 004 % lead, shall be marked with the chemical symbol for the metal concerned: Hg, Cd or Pb respectively. Please Refer to the below symbol

CAUTION

- The product's optimal temperature range is -20°C ~ 70°C.
- Install the device near the rear-view mirror to obtain the best open-field view. Do