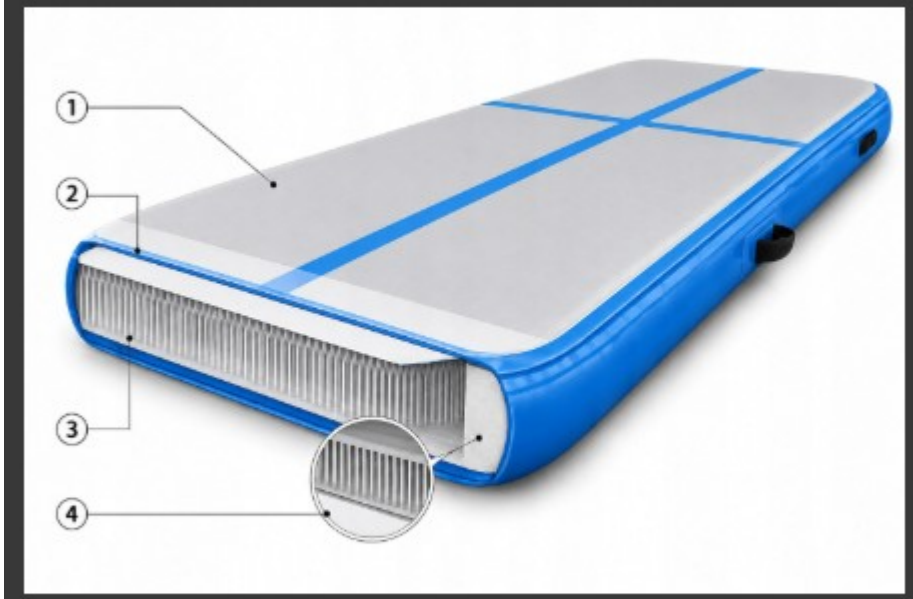

CZYM WYRÓŻNIA SIĘ NASZA MATA ?

1. Wzmocniona zewnętrzna powłoka PVC

- Odpowiada za odporność na ścieranie, rozdarcia i wodę.
- Wykonana z PVC o gramaturze 1000D

2. Podwójnie wzmacniane zgrzewy

- Wykonywane metodą zgrzewania termicznego.
- Zapobiegają utracie powietrza.
- Są jednym z najważniejszych elementów wpływających na trwałość maty.

3. Szczelny rdzeń Drop-Stitch

- Wnętrze maty składające się z tysięcy pionowych włókien.
- Włókna utrzymują stałą wysokość maty po napompowaniu.
- Dzięki temu mata pozostaje płaska i stabilna.
- Technologia Drop-Stitch pozwala na wysokie ciśnienie robocze przy zachowaniu sztywności.

4. Dolna warstwa nośna

- Współpracuje z górną warstwą i rdzeniem Drop-Stitch.
- Odpowiada za równomierne rozłożenie obciążeń podczas użytkowania.