Brighton 12

FRONT MDF

LEGENDA:
- wysokość - H, szerokość - W, grubość - T

OGRANICZENIA GABARYTOWE:
- grubość - 19, 22 mm
- front - min 70x260 mm albo 260x70 mm, maks 2500x1190 mm (Folia), maks 2760x1190 mm (Lakier)
- front gięty R284 - wysokość 140÷1100 mm

DODATKOWE OPCJE:
- krawędź - płaska obróbka wzdłuż obwodu
- aby dokonać zmian w geometrii frontu należy wybrać „Brighton 12 Indywidualny" i dostarczyć rysunek zmian

UWAGA:
- front posiada teoretyczny skok frezowania pasm 12 mm, który waha się w granicach 11.2÷13.75 w zależności od szerokości frontu
- standardowy skok 12 mm obowiązuje dla sekwencji szerokości 78, 90, 102, 114, 126, 138 itd
- obliczenie rozpoczyna się od lewej części frontu i rozciąga się w prawo
- pierwsze i ostatnie pasmo w granicach frontu umieszczane są w odległości 6 mm od krawędzi pionowych
- szerokość części frezowanej = 6 mm
- rzeczywisty profil gotowego frontu może nieznacznie różnić się od obliczeniowego
- wszystkie wewnętrzne i zewnętrzne krawędzie frontów z powłoką mają zaokrąglenia od R0,5 do R5

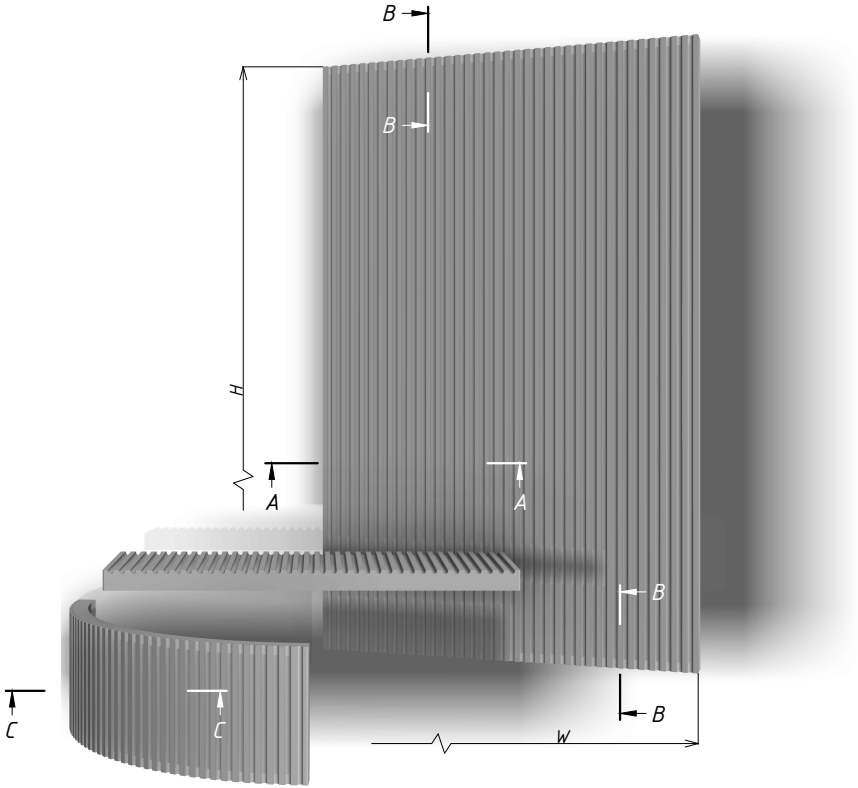

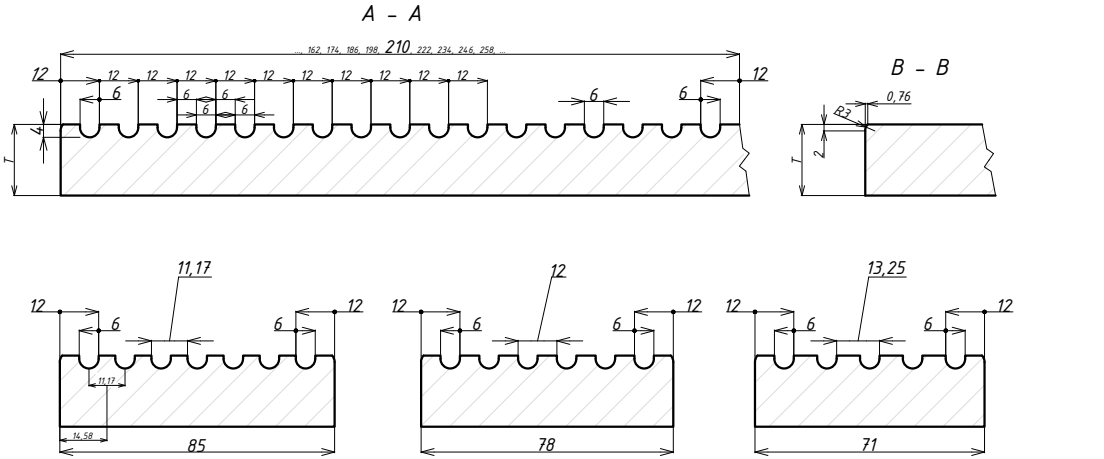

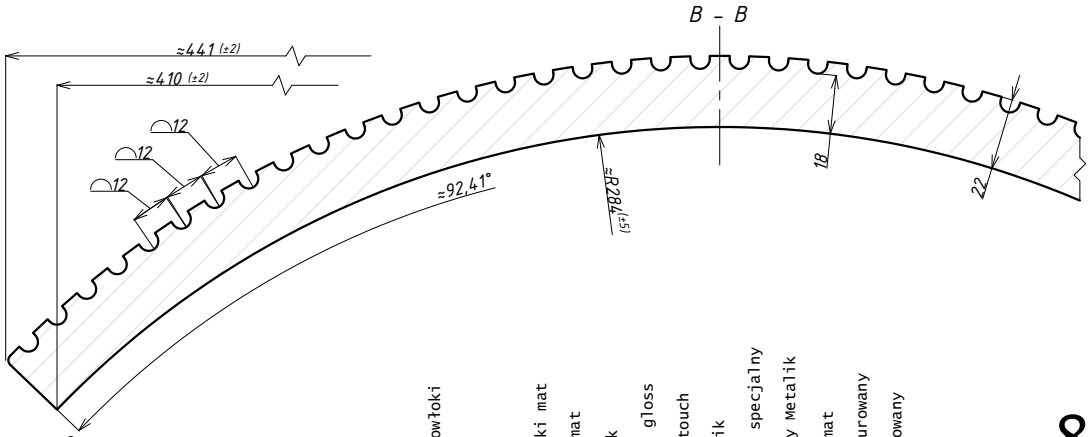

Brighton 12

FRONT MDF

Bez powłoki	Folia	Mat	Głęboki mat	Supermat	Połysk	white gloss	Soft touch	Metalik	Efekt specjalny	Matowy Metalik	Ultramat	Teksturowany	Gruntowany
×	✓	✓	✓	✓	×	×	✓	×	×	✓	✓	✓	✓