

Ecostat 1001 CL
Bateria prysznicowa, termostatyczna, natynkowa
 Wykończenie: **Chrom** Nr art. : **13211000**



Opis

Cechy

- 1 odbiornik
- Przycisk Ecostop ogranicza zużycie wody do 10 l/min
- głowica termostatyczna, zawór ceramiczny 180°
- maksymalne natężenie przepływu przy 3 barach: 16 l/min
- blokada bezpieczeństwa przy 40°C
- zawór zwrotny
- z tłumikiem szumów
- nadaje się do przepływowych podgrzewaczy wody
- materiał uchwytów: metal
- rozstaw: 150 ±12 mm
- typ przyłącza: Przyłącza typu S, G 1/2
- filtr zanieczyszczeń w komplecie

Szczegóły produktu

Cena bez VAT

909,00 PLN

Technologia



Zdjęcie produktu



Rysunek wymiarowy

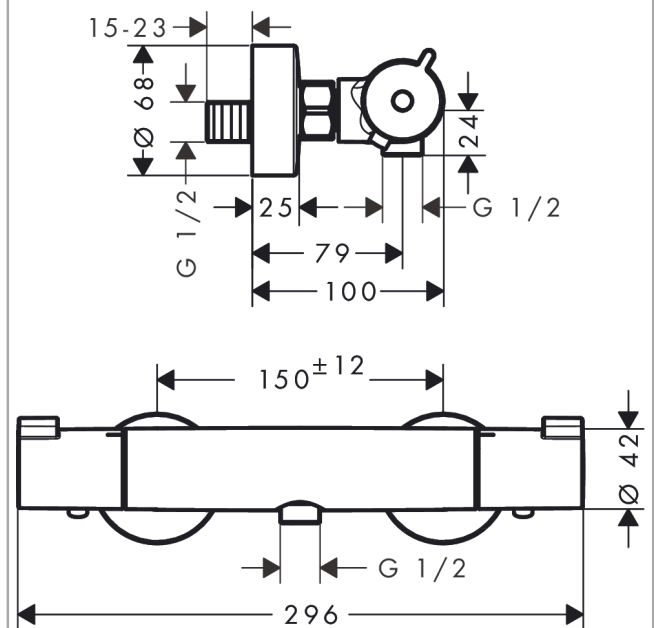

Ecostat 1001 CL
Bateria prysznicowa, termostatyczna, natynkowa
 Wykończenie: **Chrom** Nr art. : **13211000**



Diagram przepływu

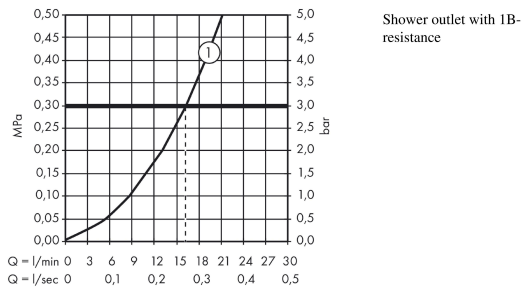

Ecostat 1001 CL
Bateria prysznicowa, termostatyczna, natynkowa
 Wykończenie: **Chrom** Nr art. : **13211000**



Rysunek eksplozyjny

Rok produkcji: >09/19

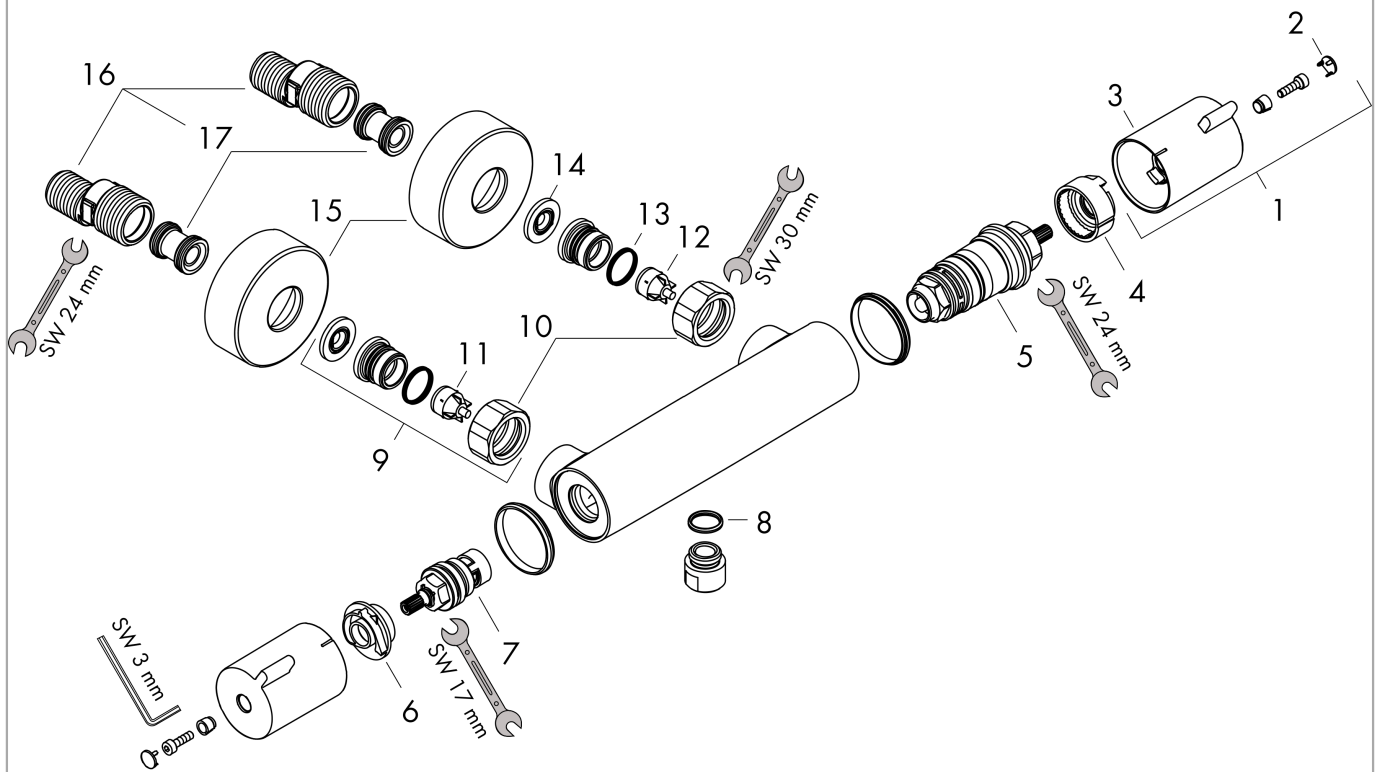

Ecostat 1001 CL
Bateria prysznicowa, termostatyczna, natynkowa
 Wykończenie: **Chrom** Nr art. : **13211000**



Lista części zamiennych

Rok produkcji: >09/19

Poz.	Opis	Nr art.	PC	PU
1	Uchwyt	92836000	-	1
2	Pokrywa	95433000	-	1
3	Przycisk	92848000	-	1
4	Podkładka ogranicznika temperatury	95041000	-	1
5	Termoelement	94282000	-	1
6	Zestaw zabezpieczający do regulacji strumienia wody	95042000	-	1
7	Zawór odcinający	94149000	-	1
8	O-Ring 14x2	98129000	-	1
9	Zestaw krzywek	94285000	-	1
10	Zestaw nakrętek	96157000	-	1
11	Zawór zwrotny (odporne na ciśnienie do 2 MPa)	93136000	-	1
12	Zawór zwrotny	96737000	-	1
13	O-Ring 17x1,5	98137000	-	1
14	Uszczelka z filtrem	96922000	-	1
15	Rozeta Ø 68 mm	96467000	-	1
16	Tłumik szumów	96429000	-	1
17	Zestaw krzywek (±12 mm)	94140000	-	1