KARL HAUSMANN

MADE IN CHINA

Important Alerts

WAŻNE INFORMACJE

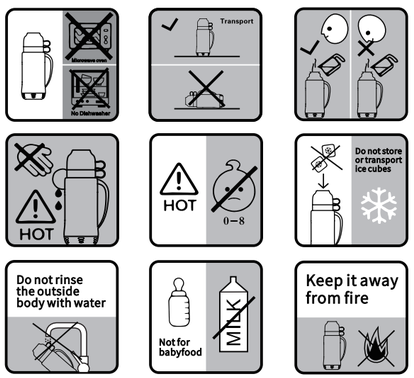

Thank you for your purchase.

Your product has been strictly tested for quality and complies with European quality standards LFGB.
Please feel free to use it.
We sincerely thank you for purchasing our product! We hope our product brings added value and joy to your life.
If you are satisfied, please share this product with your friends.
Thank you for your trust and support.

Dziękujemy za zakup.

Jakość Twojego produktu została poddana rygorystycznym testom i spełnia europejskie normy jakościowe LFGB.
Możesz z niego korzystać swobodnie.
Aby ułatwić Państwu korzystanie z produktu, do opakowania dołączono instrukcję obsługi.
Przeczytaj przed użyciem.
Jeśli jesteś zadowolony, podziel się tym produktem ze znajomymi. Dziękujemy za zaufanie i wsparcie.

KARL HAUSMANN

INSTRUCTION MANUAL

Important tips before Use

EN

Clean the carafe with warm water and a mild washing liquid before using it for the first time, and let it dry afterwards. Before using the vacuum carafe for the first time, check to make sure that the bottom screw is tight. If necessary, use a coin to tighten the bottom screw by turning it clockwise, Check the screw from time to time to ensure that the seal between the glass liner and spout remains tight, Just before filling the vacuum flask, rinse it with hot water if the drink is to be kept warm or cold water if the drink is to be kept cool, in order to improve the insulation performance and prevent breaking the glass liner.

PL

Przed pierwszym użyciem umyj dzbanek ciepłą wodą z dodatkiem łagodnego detergentu i pozostaw do wyschnięcia. Przed pierwszym użyciem dzbanka próżniowego należy sprawdzić, czy dolna śruba jest dobrze dokręcona. W razie konieczności dokręć dolną śrubę za pomocą monety, obracając ją zgodnie z ruchem wskazówek zegara. Od czasu do czasu sprawdzaj śrubę, aby upewnić się, że uszczelnienie między szklaną wkładką a wylewką jest szczelne. Przed napełnieniem termosu należy przepłukać go gorącą wodą, jeśli napój będzie gorący, lub zimną wodą, jeśli napój będzie zimny. Pozwoli to poprawić właściwości izolacyjne i zapobiegnie stłuczeniu szklanej wyściółki.

Cleaning and care

EN

Use warm water and washing-up liquid to clean the inside of the vacuum flask. Do not use metal or hard plastic cleaning brushes. After cleaning the flask, carefully rinse it with water and allow it to dry.
Use soft, damp cloth to clean the outside of the vacuum flask. Do not use coarse-grained,abrasive cleaners, scouring pads, sponges or similar items.
Please do not place your vacuum flask in the dishwasher or immerse it in water !
This product cannot be heated using open flames or microwave ovens,Keep it away from fire .

PL

Do czyszczenia wnętrza termosu używaj ciepłej wody i płynnego detergentu. Nie należy używać szczotek czyszczących wykonanych z metalu lub twardego plastiku. Po Aby wyczyścić termos, dokładnie wypłucz go wodą i pozostaw do wyschnięcia.
Do czyszczenia zewnętrznej części termosu używaj miękkiej, wilgotnej ściereczki. Nie należy używać szorstkich środków czyszczących, szorstkich gąbek, gąbek ani podobnych przedmiotów.
Nie myj termosu w zmywarce i nie zanurzaj go w wodzie!
Produktu nie wolno podgrzewać nad otwartym ogniem ani w kuchenkach mikrofalowych. Trzymać z dala od ognia.

Safety instructions

EN

-Vacuum carafes with glass liners are only suitable for TABLE TOP USE ONLY.

-Do not use the vacuum carafes to store or transport ice cubes.

-Do not use the vacuum carafes to store or transport carbonated beverages.

-Do not use the vacuum carafes to keep milk products or baby food warm (risk for bacteria growth).

-Glass liner inside are fragile. If the glass liner is broken, do not drink directly from the vacuum carafes because it could contain glass splinters, especially if the seal no longer seems tight.

-Do not allow unsupervised children to touch the vacuum carafes.

Note: streaks in the glass liner are due to the manufacturing process and do not influence durability or insulating capability.

Instrukcje Bezpieczeństwa

PL

- Dzbanki próżniowe wyłożone szkłem nadają się wyłącznie do użytku stołowego.

- Nie używaj pojemników próżniowych do przechowywania i transportu kostek lodu.

- Nie używaj termosów próżniowych do przechowywania i transportu napojów gazowanych.

- Nie używaj termosów próżniowych do utrzymywania ciepła produktów mlecznych lub jedzenia dla dzieci (ryzyko rozwoju bakterii).

- Szklana wyściółka wewnątrz jest delikatna. Jeśli szklana wkładka jest uszkodzona, nie należy pić bezpośrednio z dzbanka próżniowego, ponieważ mogą w nim znajdować się odłamki szkła, zwłaszcza jeśli zamknięcie nie wydaje się już szczelne.

- Nie należy pozwalać dzieciom bez nadzoru dotykać pojemników próżniowych.

Uwaga: Zarysowania na powłoce szklanej są wynikiem procesu produkcyjnego i nie mają wpływu na trwałość ani właściwości izolacyjne.