Instrukcja Obsługi

Wideodomofon

Model: T32

Spis Treści

1. Zawartość Opakowania
2. Opis Wyglądu
3. Opis Funkcji
4. Działanie Elementów
5. Przewodnik Instalacji
6. Dopasowanie Przestrzeni Dzwonka
7. Połączenie Urządzenia
8. Specyfikacja Techniczna
9. FAQ
10. Wprowadzenie do Funkcji

sprest

Zawartość Opakowania

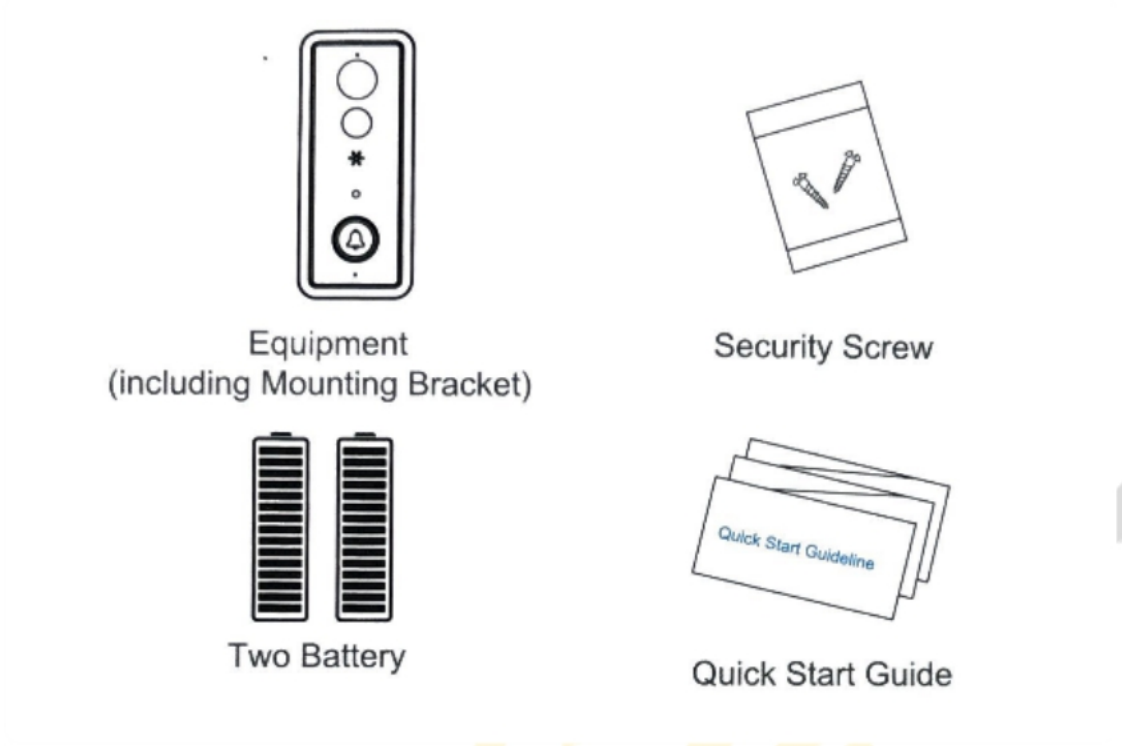

Proszę sprawdzić i upewnić się, że kamera (dalej zwana “Urządzeniem”) jest w dobrym stanie i wszystkie poniższe części są dołączone po otwarciu opakowania.

- **Urządzenie** (w tym uchwyt montażowy)
- **Śruba zabezpieczająca**
- **Dwie baterie**
- **Szybki Przewodnik**

Opis Wyglądu

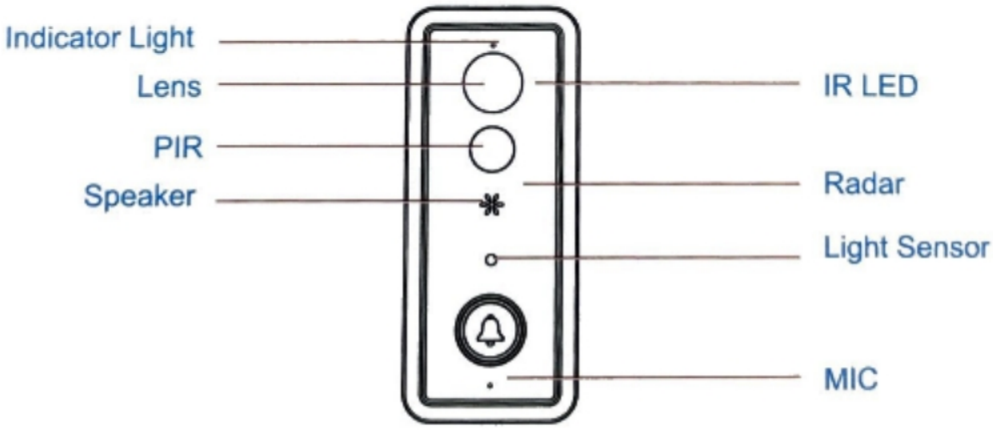

1. **Światło wskaźnika**

2. **Obiektyw**
3. **Czujnik PIR**
4. **Głośnik**
5. **Dioda IR**
6. **Radar (opcjonalnie)**
7. **Czujnik światła**
8. **Mikrofon**

Opis Funkcji

1. **Dioda IR**: Podczerwone światło włączy się automatycznie, gdy światło otoczenia jest niewystarczające.
2. **Czujnik Światła**: Służy do zbierania wartości światła otoczenia. Gdy luminancja jest niższa niż 2 Lux, podczerwone światło włączy się automatycznie.
3. **Czujnik PIR**: Gdy ciało ludzkie porusza się przed urządzeniem, sprzęt wyśle powiadomienie na Twój telefon komórkowy.
4. **Radar (opcjonalnie)**: Gdy ciało ludzkie porusza się przed urządzeniem, radar generuje sygnał wyzwalający do telefonu komórkowego.

Działanie Elementów

1. **Obiektyw**: Przechwytywanie obrazu wideo.
2. **Światło wskaźnika**:
    - Niebieskie światło miga: stan parowania
    - Czerwone światło: nieudane połączenie Wi-Fi
    - Niebieskie światło: połączenie udane
    - Czerwone i niebieskie światło razem: łączenie z Wi-Fi
3. **Mikrofon**: Zbieranie dźwięków z otoczenia i realizacja interkomu głosowego.
4. **Głośnik**: Dźwięk systemowy i interkom głosowy.
5. **Otwory na uchwyt montażowy**: Użyj śrub montażowych do przymocowania uchwytu do ściany.

Przewodnik Instalacji

Proszę wyjąć uchwyt z urządzenia, jak pokazano na rysunku.

1. **Zainstaluj bazę na ścianie** używając śruby montażowej z zestawu akcesoriów.
2. **Wyrównaj otwory montażowe** urządzenia z śrubami bazy do instalacji.
3. **Wskaźnik zasilania**
4. **Interfejs micro USB**
    - a. Port wyjściowy światła ogrodowego
    - b. Port ładowania słonecznego
5. **Otwór na śrubę antykradzieżową**

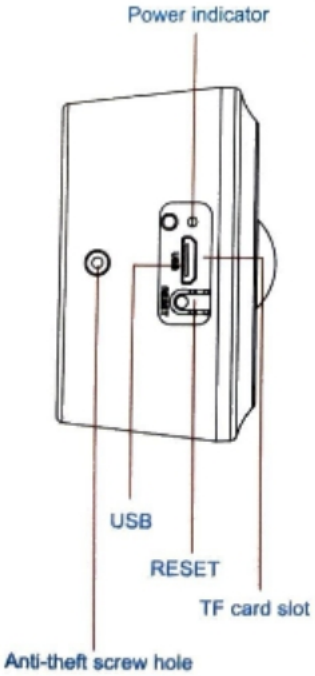

1. **Wskaźnik zasilania**: Wskazuje stan zasilania urządzenia.
2. **Port USB**: Port USB do zasilania lub ładowania urządzenia.

3. **RESET**: Przycisk resetowania, używany do przywracania urządzenia do ustawień fabrycznych.
4. **Gniazdo karty TF**: Gniazdo na kartę pamięci TF do przechowywania nagrań wideo.
5. **Otwór na śrubę antykradzieżową**: Otwór do zabezpieczenia urządzenia przed kradzieżą za pomocą śruby.

Dopasowanie Przestrzeni Dzwonka

Dopasowanie

1. Naciśnij i przytrzymaj przycisk głośności dzwonka przez 4 sekundy. Dioda LED się włączy.
2. Następnie naciśnij przycisk dzwonka przez 5 sekund. Gdy dioda LED dzwonka zacznie szybko migać, dopasowanie jest zakończone.

Resetowanie

1. Naciśnij i przytrzymaj przycisk głośności dzwonka przez 10 sekund. Dopasowanie zostanie zresetowane.

Połączenie Urządzenia

Dziękujemy za wybór naszego produktu. Proszę zeskanować poniższy kod QR, aby zainstalować aplikację na swoim telefonie, a następnie skonfigurować urządzenie zgodnie z instrukcjami po zakończeniu instalacji.

Instalacja Aplikacji

Skanuj kody QR poniżej lub wyszukaj „TuyaSmart” w sklepie App Store (dla urządzeń iOS) / Google Play Store (dla telefonów z Androidem), aby pobrać i zainstalować aplikację.

Kod QR do Instalacji Aplikacji

Konfiguracja Wideodomofonu w Aplikacji TuyaSmart

1. **Pobierz aplikację TuyaSmart**. Skanuj kod QR poniżej lub wyszukaj “Tuya Smart” w Apple App Store lub Google Play.

TuyaSmart

1. **Otwórz aplikację TuyaSmart**, zarejestruj swój e-mail lub numer telefonu i zaloguj się na swoje konto.
2. **Dodaj dzwonek**. Wybierz symbol “+” w prawym górnym rogu strony głównej. Następnie wybierz “Inteligentny domofon” dla sieci 2.4 GHz lub “Smart doorbell (Dual Band)” dla sieci 5GHz.

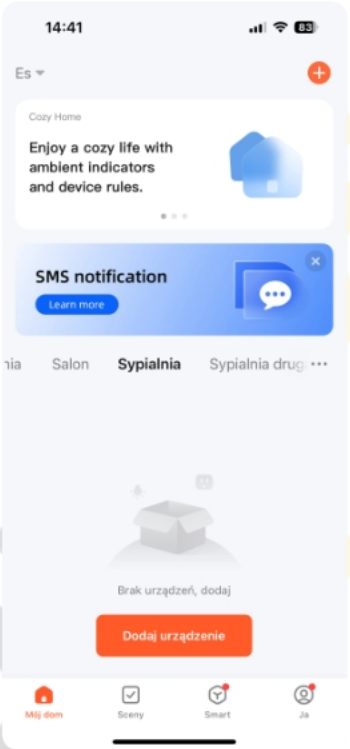

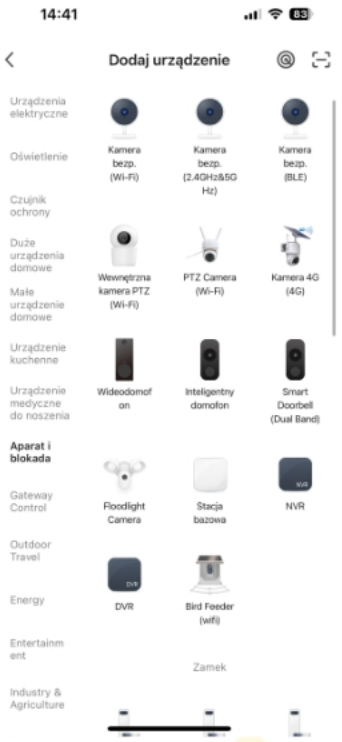

1. **Otwórz pokrywę baterii i usuń izolację**. Kiedy usłyszysz, że kamera jest gotowa do parowania i dioda LED szybko miga na niebiesko, naciśnij “Dalej”.

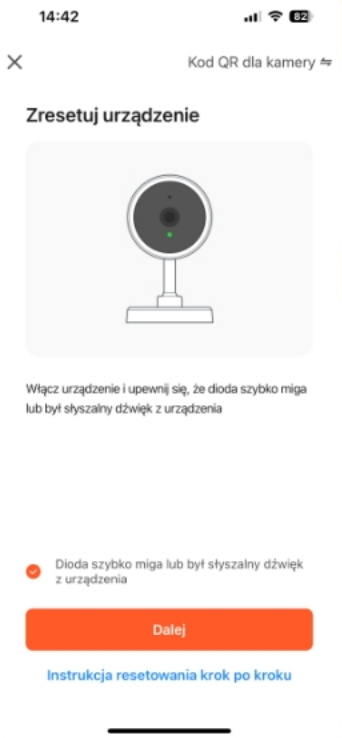

1. **Wybierz swoją sieć Wi-Fi**. Wprowadź hasło do Wi-Fi, a następnie naciśnij “Dalej”.

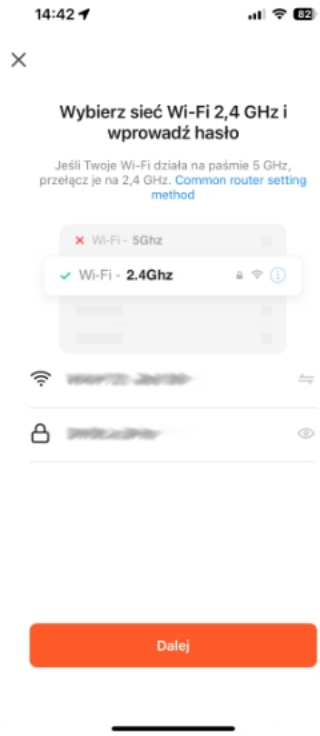

1. **Skanuj kod QR na swoim telefonie** za pomocą dzwonka. Po usłyszeniu komunikatu naciśnij “Słyszałem dźwięk”.

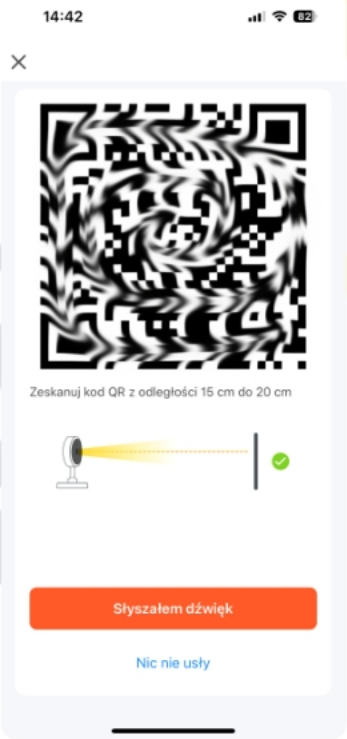

1. **Po podłączeniu dzwonka do sieci Wi-Fi**, naciśnij “Zakończ”. Konfiguracja jest zakończona. Przetestuj urządzenie, aby zobaczyć podgląd na żywo.

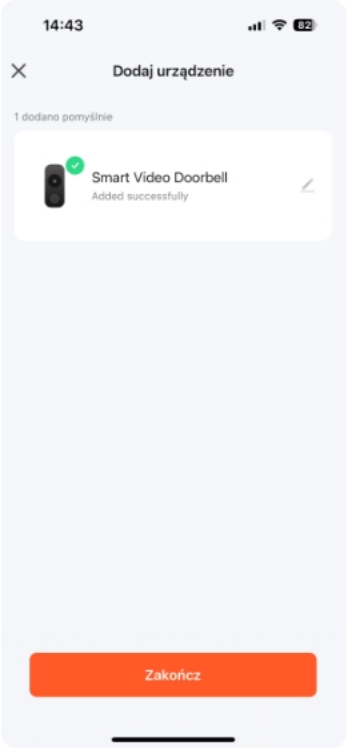

UWAGA:

Pamiętaj, aby włączyć powiadomienia push na swoim telefonie.

1. Przejdź do Ustawienia -> Powiadomienia -> WŁĄCZ.
2. Pojawi się lista aplikacji obsługujących powiadomienia push.
3. Dotknij aplikację Tuya

Smart i włącz powiadomienia.

Specyfikacja Techniczna

Parametr	Wartość
Rozdzielczość	1920*1080 (Dopasowanie)
Pole Widzenia	1.7mm@F2.4/166°
Dioda IR	6 lamp podczerwieni 850nm wysokiej mocy, 5-10 metrów zasięgu w nocy
WiFi	Obsługuje 802.11 b/g/n

Parametr	Wartość
Audio	Dwukierunkowa rozmowa, funkcja usuwania echa
Nagrywanie	Karta MicroSD (wymagana karta klasy C10 lub wyższej)
Przechowywanie	Obsługuje karty MicroSD
Bateria	Dwie baterie o dużej pojemności
Push	Szybkie powiadomienie w ciągu 1 sekundy
Wyzwalanie	Naciśnij/PIR/zdalne wyzwalanie przez telefon
Zasilanie	Prąd w trybie czuwania: 120 uA, Prąd roboczy: 170 mA

FAQ

Jak zresetować dzwonek?

Naciśnij i przytrzymaj przycisk RESET przez 6 sekund.

Jak udostępnić wideo dzwonek rodzinie?

1. Na stronie głównej naciśnij dzwonek, aby przejść do podglądu na żywo.
2. Naciśnij ikonę ustawień w prawym górnym rogu.
3. Wybierz “Udostępnij Urządzenie”.
4. “Dodaj udostępnianie” i wpisz nazwę konta, na które chcesz udostępnić. Możesz również postępować zgodnie z instrukcjami w aplikacji, aby ustawić udostępnianie dla rodziny.

Jak dostosować czułość wykrywania ruchu PIR?

1. Na stronie głównej naciśnij dzwonek, aby przejść do podglądu na żywo.
2. Naciśnij ikonę ustawień w prawym górnym rogu.
3. Wybierz PIR.

Opcje czułości PIR:

- Wysoka: Nagrywa i powiadamia o każdym ruchu. Najkrótszy czas pracy baterii.

- Średnia: Nagrywa i powiadamia o ruchu rzadziej. Standardowy czas pracy baterii.
- Niska: Nagrywa i powiadamia o ruchu najrzadziej. Najdłuższy czas pracy baterii.

Ilu użytkowników może jednocześnie oglądać wideo?

Do 4 użytkowników może oglądać wideo jednocześnie. Obsługuje zarówno iOS, jak i Android.

Czy obsługiwana jest sieć Wi-Fi 5GHz?

Tak, sieć Wi-Fi 5GHz jest obsługiwana.

Dlaczego sygnał mojego dzwonka jest słaby?

Twój dzwonek może być zbyt daleko od routera bezprzewodowego lub mogą istnieć przeszkody osłabiające sygnał. Spróbuj przenieść router lub uzyskaj wzmacniacz sygnału.

Czy to urządzenie działa tylko na baterii?

Tak, działa tylko na baterie. Nie są potrzebne żadne kable.

Czy mogę używać aplikacji Tuya Smart Life do obsługi dzwonka?

Tak, możesz używać zarówno Tuya Smart Life, jak i Denver Smart Home.

Wprowadzenie do Funkcji

- **Długi czas pracy na baterii**: Dwie baterie, co daje do 6 miesięcy pracy.
- **Wysoka rozdzielczość**: Milion pikseli w wysokiej rozdzielczości w ultra-cienkim obiektywie 1,7MM.
- **Dostęp zdalny**: Obsługuje zdalne wyzwalanie przez telefon (za pomocą aplikacji).
- **Połączenie Wi-Fi 2.4G/5GHz**: Obsługiwane połączenie Wi-Fi.
- **Czysta dwukierunkowa rozmowa**.
- **Obsługa PIR**: Gdy ktoś przemieszcza się w pobliżu drzwi, natychmiast wysyłane jest ostrzeżenie na połączony telefon za pomocą aplikacji.
- **Automatyczne przełączanie między trybem dziennym i nocnym**: Wyraźne zdjęcia dla bezpieczeństwa Twojego i Twojej rodziny.