Systemy suchej zabudowy

Karta techniczna 05 / 2024

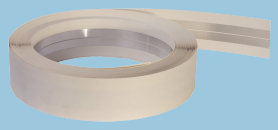

Knauf Taśma narożnikowa z wkładka metalową ocynkowana

Opis produktu

Listwy ochronne krawędzi wykonane z ocynkowanej blachy stalowej i tektury na rolce do ekonomicznej ochrony narożników wewnętrznych i zewnętrznych.

Zakres zastosowania

Knauf Taśma narożnikowa z wkładka metalową ocynkowana jest przeznaczona do wzmacniania zewnętrznych narożników płyt gipsowych-katonowych, a także do tworzenia prostych linii, np. w obszarze połączenia połaci dachowej ze ścianą kolankową lub sufitem.
Przeznaczony wyłącznie do użytku wewnętrznego.

Właściwości

- Łatwe do odcięcia nożycami do blachy
- Bez odpadu
- Optymalna przyczepność do wypełniacza dzięki paskom papieru
- Optymalne wzmocnienie narożników dzięki laminowanym taśmom z blachy stalowej
- Mozliwość malowania

Knauf Taśma narożnikowa z wkładka metalową ocynkowana

Sposób wykonania

Strona z taśmami z blachy stalowej ma być osadzona w masie szpachlowej.
Strona wartwą papieru ma być od strony wierzchniej.

Dane techniczne

Brak danych

Przechowywanie

Wewnątrz pomieszczeń, w suchym miejscu.

Zużycie / wydajność

Brak danych

Forma dostawy

	Nr artykułu
Taśma narożnikowa z wkładką metalową ocynkowaną 30 m / 50 mm (10)	91245

Wskazówki bezpieczeństwa i usuwania odpadów

Niniejsza karta techniczna określa zakres stosowania materiału i zalecany sposób prowadzenia robót, ale nie może zastąpić zawodowego przygotowania wykonawcy. Oprócz podanych zaleceń prace należy wykonywać zgodnie ze sztuką budowlaną i zasadami BHP. Producent gwarantuje jakość wyrobu, natomiast nie ma wpływu na warunki i sposób jego użycia. W przypadku wątpliwości należy wykonać własne próby stosowania. Wraz z ukazaniem się niniejszej karty technicznej tracą ważność karty wcześniejsze.

Knauf Sp. z o.o
Dział techniczny

Tel.: **+48 22 369 5199**

www.knauf.pl

Systemy suchej zabudowy

Knauf Sp. z o.o. ul. Światowa 25, 02-229 Warszawa

Zmiany techniczne zastrzeżone. Zawsze obowiązuje aktualne wydanie. Nasza gwarancja dotyczy tylko i wyłącznie wysokiej jakości naszych produktów. Informacje dotyczące zużycia, ilości i wykonania stanowią wartości szacunkowe wynikające z doświadczenia. W przypadku odmiennych warunków lokalnych należy je do nich dostosować. Zawarte informacje odpowiadają naszej aktualnej wiedzy technicznej. Nie zawarto całości ogólnie przyjmowanych zasad sztuki budowlanej, przepisów techniczno-budowlanych, związanych norm i wytycznych, które obok zasad montażowych muszą być przestrzegane przez wykonawcą.
Wszelkie prawa zastrzeżone. Zmiany, dodruk, oraz dalsze przekazywanie kopii, również fragmentów, w postaci drukowanej lub elektronicznej, wymaga wyraźnej zgody Knauf Sp. z o.o., ul.Światowa 25, 02-229 Warszawa

Osiągnięcie konstrukcyjnych i fizycznych właściwości systemów Knauf jest możliwe, gdy zapewnimy wyłączne stosowanie składników systemowych Knauf lub zalecanych przez Knauf.