PHILIPS

Żarówka 60 W A60 E27 x3

Oświetlenie Smart LED

Inteligentna żarówka z pełną gamą kolorów

Do 806 lm

Po prostu wkręć i korzystaj

Sterowanie za pomocą aplikacji lub głosu



8720169204423

A ↑ G F



Inteligentne światło na co dzień

Żarówki LED firmy Philips to łatwe rozwiązanie umożliwiające dobór koloru pasującego do danego zastosowania. Zaprojektowano je z myślą o pięknym świetle, wyjątkowo długiej trwałości i natychmiastowym, znacznym obniżeniu zużycia energii. Dzięki szlachetnemu, eleganckiemu wzornictwu żarówka ta stanowi idealny zamiennik tradycyjnych żarówek.

Łatwa konfiguracja
- Wystarczy podłączyć i uruchomić

Inteligentne sposoby sterowania światłem
- Steruj z dowolnego miejsca za pomocą smartfonu
- Steruj głosem bez użycia rąk

Inteligentne funkcje
- Zaprogramuj funkcje poprawiające samopoczucie
- Zautomatyzuj oświetlenie za pomocą harmonogramów

Tryby światła
- Miliony kolorów i dynamiczne tryby oświetlenia
- Regulacja w zakresie od ciepłej do zimnej bieli i programowane tryby

Zalety

Wystarczy podłączyć i uruchomić

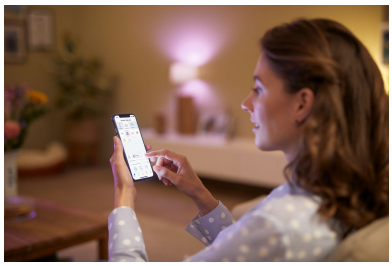

WiZ współpracuje z istniejącym routerem Wi-Fi i nie wymaga dodatkowej bramy. Wystarczy podłączyć nową lampę, pobrać aplikację WiZ i gotowe!

Kontrola z dowolnego miejsca



Światłami WiZ można sterować z dowolnego miejsca za pomocą smartfonu. Jeśli wychodząc z domu, zapomnisz zgasić światła, nie musisz się martwić. Aplikacja WiZ jest dostępna na telefony z systemami iOS i Android.

Steruj głosem bez użycia rąk



Steruj oświetleniem za pomocą głosu; po prostu włącz integrację z Google, Alexa lub dodaj do swoich skrótów Siri.

Zaprogramuj funkcje poprawiające samopoczucie

Korzystaj z funkcji poprawiających samopoczucie zaprogramowanych w aplikacji WiZ, by cieszyć się oświetleniem najlepiej dopasowanym do Twojego rytmu dnia. WiZ zapewni Ci jasne światło dzienne, gdy będziesz potrzebować energii i skupienia, i płynnie przejdzie do ciepłej bieli, by pomóc Ci się odprężyć i lepiej spać.

Zautomatyzuj oświetlenie za pomocą harmonogramów

Zautomatyzuj oświetlenie w swoim domu, by dostosować je do swojej codziennej lub tygodniowej rutyny. Zaplanuj włączanie światła przed przyjściem do domu i wyłączanie go, gdy jest niepotrzebne.

Miliony kolorów i dynamiczne tryby oświetlenia

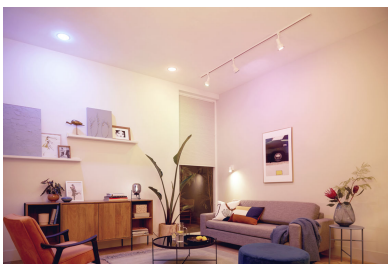

Wybierz kolor z palety milionów barw oświetlenia, by stworzyć w swoim domu wyjątkową atmosferę. Podziwiaj nasze subtelnie dynamiczne efekty oświetleniowe w swoim otoczeniu.

Regulacja w zakresie od ciepłej do zimnej bieli i programowane tryby



Wybieraj spośród wielu odcieni światła białego, od energetyzującego i ziemnego po ciepłe i przytulne, lub po prostu wybierz jeden z zaprogramowanych trybów, takich jak Skupienie czy Relaks, aby wytworzyć w pomieszczeniu pożądany nastrój.

Dane techniczne

Właściwości źródła światła
- Użycie zgodne z przeznaczeniem: Do wewnątrz
- Kształt lampy: A60
- Gniazdo: E27
- Typ szkła: Matowy
- Wykończenie żarówki: Matowy
- Ściemnialna: Tak

Wymiary źródła światła
- Wysokość: 12,2 cm
- Waga: 0,195 kg
- Szerokość: 6 cm

Trwałość
- Średnia trwałość (przy użytkowaniu przez 2,7 godz. dziennie): 25 rok
- Współczynnik stabilności strumienia świetlnego: 70%
- Liczba cykli pracy: 50 000
- Nominalny okres eksploatacji: 25 000

Właściwości światła
- Niezmienna barwa światła: 6 SDCM
- Wskaźnik oddawania barw (CRI): ≥80
- Temperatura barwowa: 2200-6500 K
- Kategoria barwy światła: Kolorowa
- Nominalny strumień świetlny: 806 lm
- Czas rozświetlania: <0.5 s
- Czas rozświetlania do osiągnięcia 60% maksymalnego strumienia światła: natychmiastowe rozświetlenie

Różne
- EyeComfort: Tak

Inne właściwości
- Prąd pobierany przez źródło światła: 65 mA
- Wydajność: 94 lm/W

Informacje o pakowaniu
- Kod EAN: 8720169204423
- EAN: 872016920442300
- Tytuł produktu: PHI WFB 60W A60 E27 822-65 RGB 3CT6

Zużycie energii
- Współczynnik mocy: 0.5
- Zasilanie: 220-240 V
- Odpowiednik w watach: 60 W
- Etykieta Efektywności Energetycznej (EEL): F
- Zużycie energii: 8,5 W
- Zużycie energii elektrycznej w kWh/ 1000 h: 9

Wymiary i waga produktu
- Długość: 12,2 cm

Wartości znamionowe
- Trwałość znamionowa: 25 000
- Znamionowy strumień świetlny: 806 lm
- Moc znamionowa: 8.5 W

Dane techniczne
- Częstotliwość: 50-60 Hz
- Numer rejestracji EPREL: 1877826
- Wartość referencyjna pomiaru strumienia: Sphere

Źródło światła
- Protokół komunikacji: Bluetooth, Matter

Obsługiwane wersje
- Kompatybilność z funkcją Efekty: Yes
- Wi-Fi: Wireless G
- Określony okres wsparcia: Minimum of 60 months after introduction date
- Maks. liczba akcesoriów: 9999

Wymiary i waga opakowania
- EAN/UPC — produkt: 8720169204423
- Waga netto: 0,15 kg
- Waga brutto: 0,27 kg
- Wysokość: 15,5 cm
- Długość: 8,5 cm
- Szerokość: 18 cm

8720169204423

Data wydania: 2025-06-13
Wersja: 0.333

© 2025 Signify Holding. Wszelkie prawa zastrzeżone. Signify nie składa żadnych oświadczeń ani nie udziela jakichkolwiek gwarancji dotyczących dokładności lub kompletności informacji zawartych w niniejszym dokumencie i nie ponosi odpowiedzialności za jakiekolwiek związane z nimi działania. Informacje zamieszczone w niniejszym dokumencie nie stanowią oferty handlowej ani elementu jakiejkolwiek oferty lub umowy, chyba że uzgodniono inaczej z Signify. Philips i emblemat Philips są zarejestrowanymi znakami towarowymi Koninklijke Philips N.V.

www.lighting.philips.com