



# PANEL & FRAME uPVC KARANG PILANG

## PROJECT REFERENCE



Pintu Lipat uPVC 3 Daun  
Bercat Duco Acrylic *Natural White*  
Cluster Enggawa, **TOYOTA HOUSING**,  
Bekasi.



Pintu Lipat & Jendela uPVC *Homogeneous White*  
+ Kaca 5mm  
Cluster Perancis, **MODERNLAND**, Tangerang.



Pintu Lipat Toilet uPVC  
Finishing Hot Stamp *Thailand Teak*  
Marwa Residence, Depok.



Pintu Garasi uPVC 4 Daun  
Bercat Duco Acrylic *Melamic Teak*  
Cluster Teitaku, **TOYOTA HOUSING**, Bekasi.

[www.karangpilang.com](http://www.karangpilang.com)

# I. LAVON SWAN CITY, Cikupa, Tangerang

## (A) Rumah Contoh Tahap I & Tahap III



Set Kusen & Daun Pintu Utama uPVC  
Finishing Hot Stamp Pearl White.



Pearl White

## (B) Rumah Contoh Tahap II



Lavon Rustic Blue

Set Kusen & Daun Pintu Utama uPVC  
Finishing Hot Stamp Pearl White &  
Genteng Grande CB. Lavon Rustic Blue



Beige Oak

Tangga uPVC Finishing Hot Stamp Beige Oak.



Set Kusen & Daun Pintu uPVC  
Bercat Duco Acrylic Natural White  
untuk Pintu Kamar Tidur & Pintu Basement.

## II. TOYOTA HOUSING, Sakura 3, Bekasi (A) Cluster Enggawa



Set Kusen + Daun Pintu & Jendela uPVC Bercat Duco Acrylic **Natural White**.



**Natural White**

Pintu Lipat uPVC Bercat Duco Acrylic **Natural White**  
+ Kaca 5 mm.



II. TOYOTA HOUSING, Sakura 3, Bekasi (A) Cluster Enggawa



*Natural White*

Lemari Baju (Wardrobe) uPVC Bercat Duco Acrylic *Natural White*, 2 Daun - Sliding (dengan Handle Pilihan [Customized]). Panjang Lemari : 1,08 meter. Tinggi Lemari : 2,10 meter.



*Natural White*

Lemari Baju (Wardrobe) uPVC Bercat Duco Acrylic *Natural White*, 4 Daun - Folding (dengan Handle Pilihan [Customized]). Panjang Lemari : 1,23 meter. Tinggi Lemari : 2,10 meter.

## (B) Cluster Niwatomo



Set Kusen & Daun Pintu uPVC Bercat Duco Acrylic **Coffee Brown**.



*Natural White*



*Coffee Brown*



Pintu Lipat uPVC  
Bercat Duco Acrylic **Natural White**  
+ Kaca 5 mm.

## (C) Cluster Hidamari



Skylight uPVC **Homogeneous White** + Polycarbonate.

## (D) Cluster Teitaku



Set Kusen & Daun Pintu uPVC (Pintu Utama) **Finishing Hot Stamp Golden Walnut** & Jendela uPVC Homogeneous **White**.



**Golden Ramin**



**Iron Wood**



**Golden Walnut**



Set Kusen & Daun Pintu uPVC  
(Pintu Kamar Tidur)  
**Finishing Decorative Laminat  
Golden Ramin.**



Set Kusen & Daun Pintu uPVC  
(Pintu Kamar Tidur)  
**Finishing Decorative Laminat  
Iron Wood.**



Set Kusen & Daun Pintu uPVC  
(Frame) + Kaca 5 mm  
**Finishing Hot Stamp  
Golden Walnut.**



II. TOYOTA HOUSING, Sakura 3, Bekasi, (D) Cluster Teitaku



Tampilan 1 daun pintu lipat terbuka.



Tampilan dari interior dalam garasi.



Tampilan pintu garasi posisi terkunci.



Pintu Garasi uPVC 4 Daun Bercat Duco Acrylic **Melamic Teak**.



*Melamic Teak*



*Natural White*

**Pintu Lipat uPVC 3 Daun**  
**Bercat Duco Acrylic *Natural White* + Kaca 5 mm.**



## (E) Cluster Teitaku 2



Skylight uPVC Finishing Hot Stamp Golden Walnut + Polycarbonate.

II. TOYOTA HOUSING, Sakura 3, Bekasi (D) Cluster Teitaku



*Golden Ramin*



*Iron Wood*



Lemari Baju (Wardrobe) uPVC Finishing Decorative Laminate *Golden Ramin* & *Iron Wood*,  
2 Daun - Folding (dengan Handle Pilihan [Customized]).  
Panjang Lemari : 1,10 meter. Tinggi Lemari : 2,10 meter.

III. TOYOTA HOUSING, Citra Raya, Cikupa, Tangerang. Cluster Bali Dwipa



*Thailand Teak*

Lemari Bawah Wastafel uPVC  
Finishing Hot Stamp *Thailand Teak* (tanpa Handle).

### III. TOYOTA HOUSING, Citra Raya, Cikupa, Tangerang

## Machiya 2, Cluster Bali Dwipa



Set Kusen + Daun Pintu & Jendela uPVC Finishing Hot Stamp *Pearl White*.



Set Kusen + Daun Pintu  
(Pintu Utama) & Jendela uPVC  
Finishing Hot Stamp *Pearl White*.



Set Kusen &  
Daun Pintu uPVC  
(Pintu Kamar Tidur)  
Bercat Duco Acrylic  
*Natural White*.



Set Kusen &  
Daun Pintu uPVC  
(Pintu Kamar Mandi)  
Bercat Duco Acrylic  
*Natural White*.

## IV. SUMMARECON Karawang & TOYOTA HOUSING

### *Cluster Harumi*



Daun Pintu uPVC - Motif Router *Barcelona* untuk Pintu Utama & Pintu Kamar Servis *Outdoor*  
Bercat *Duco Acrylic Golden Wood*.

# V. SUMMARECON Karawang

## (A) Cluster Advani



Advani



Kusen Architrave + Daun Pintu & Jendela uPVC  
Bercat Duco Acrylic **Natural White**  
(Tampak Luar & Tampak Dalam).



Jendela uPVC  
Bercat Duco Acrylic **Natural White**  
(Tampak Luar & Tampak Dalam).

## (B) Cluster Elora



*Natural White*

**Kusen Architrave + Daun Pintu & Jendela uPVC  
Bercat Duco Acrylic *Natural White*.**





## (C) Cluster New Elora



Kusen Architrave, Daun Pintu - Motif Router *Advani* (u/ Pintu Utama) & Jendela uPVC  
Bercat *Duco Acrylic Golden Wood*.



Set Kusen & Daun Pintu uPVC - Motif Router *Advani* untuk Pintu Kamar Tidur & Pintu Kamar Mandi  
Bercat *Duco Acrylic Golden Wood*.

## VI. SUMMARECON Bekasi

### (A) Cluster Burgundy



Set Kusen & Daun Pintu uPVC Bercat *Duco Acrylic Double Tone*  
*Golden Wood & Natural White*  
untuk Pintu Kamar Mandi & Pintu Kamar Tidur.



*Golden Wood*



*Natural White*



## (B) *Cluster* Morizen



Daun Pintu uPVC Bercat *Duco Acrylic Coklat*.

## (C) Cluster Olive



*Golden Wood*



*Natural White*

**Set Kusen & Daun Pintu uPVC**  
**Bercat *Duco Acrylic Double Tone***  
***Golden Wood & Natural White***  
untuk Pintu Kamar Mandi &  
Pintu Kamar Tidur.

# VII. AGUNG SEDAYU GROUP, Kelapa Gading, Jakarta Utara

## (A) Sedayu City, Cluster Eropa



### Project Renovasi

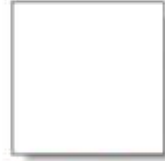

*Natural White*

Kusen Architrave uPVC  
Bercat *Duco Acrylic*  
*Natural White.*

Sesudah direnovasi :

Sebelum direnovasi :

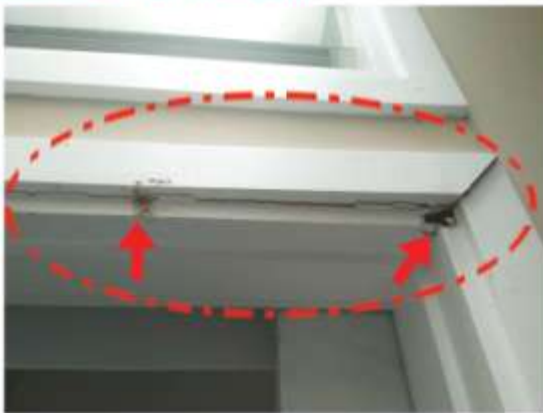

Architrave kayu sebelum dibuka :  
erdapat retakan & lubang yg terlihat dari luar.

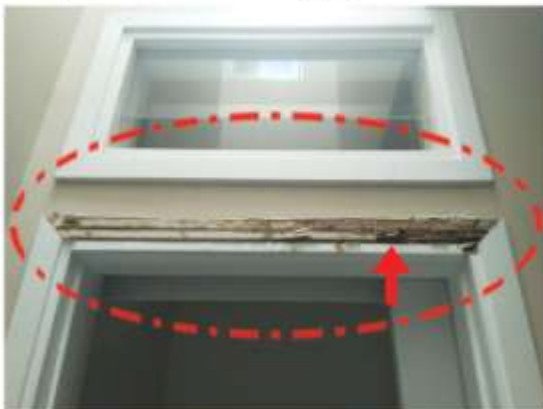

Architrave kayu sesudah dibuka :  
bagian dalamnya keropos (terkena rayap).



## (B) Sedayu City, Cluster Springwood



Kusen Architrave uPVC Bercat *Duco Acrylic Coklat* untuk Pintu Kamar Tidur Utama.



## VIII. JAKARTA GARDEN CITY, Jakarta Timur

### (A) Cluster Shinano



Pintu uPVC Bercat *Duco Acrylic Golden Wood* untuk Pintu Teras Belakang.

## (B) Cluster Mahakam



*Golden Wood*

Set Kusen + Daun Pintu & Jendela uPVC  
Bercat *Duco Acrylic Golden Wood*  
untuk Pintu Kamar Servis.



## (C) *Cluster Yarra*



*Golden Wood*

Pintu uPVC

Bercat *Duco Acrylic Golden Wood*  
untuk Pintu Kamar Servis.



## (D) Marketing Gallery



**Pintu uPVC**  
**Finishing Hot Stamp**  
**Gold Teak.**



**Gold Teak**



**Onyx Brown**



**Pintu uPVC Frame**  
**Bercat Duco Acrylic *Onyx Brown***  
**+ Kaca Bening 5 mm.**

VIII. JAKARTA GARDEN CITY, Jakarta Timur, (D) Marketing Gallery



Jendela uPVC Seri 50 Bercat Duco Acrylic *Onyx Brown*.



Pintu uPVC Frame  
Finishing Hot Stamp *Gold Teak*  
+ Kaca Bening 5 mm

Pintu uPVC  
Finishing Hot Stamp  
*Gold Teak* +  
*Thailand Teak*



*Gold Teak*



*Thailand Teak*

## (E) *Function Hall*



Set Kusen & Daun Pintu uPVC  
Bercat Duco Acrylic Coklat Mahakam

## IX. GOLDEN PARK, Cisauk, Tangerang

### (A) Golden Park 2



Pintu uPVC Bercat Duco Acrylic **Coffee Brown** + Router (u/ Pintu Utama).



## (B) Golden Park 3



Coffee Brown



**Pintu uPVC**  
Bercat Duco Acrylic **Coffee Brown**  
+ Router (u/ Pintu Utama & Pintu Kamar Tidur).



**Set Kusen & Pintu uPVC**  
Bercat Duco Acrylic  
**Coffee Brown**  
+ Router & Ventilasi  
(u/ Pintu Kamar Mandi).



**Set Kusen & Pintu uPVC**  
Bercat Duco Acrylic  
**Coffee Brown**  
+ Router & Ventilasi  
(u/ Pintu Kamar Mandi).

## (C) Marketing Gallery Golden Park 3



Set Kusen, Daun Pintu (Frame) & Jendela uPVC  
Bercat Duco Acrylic **Minimalist Grey**.

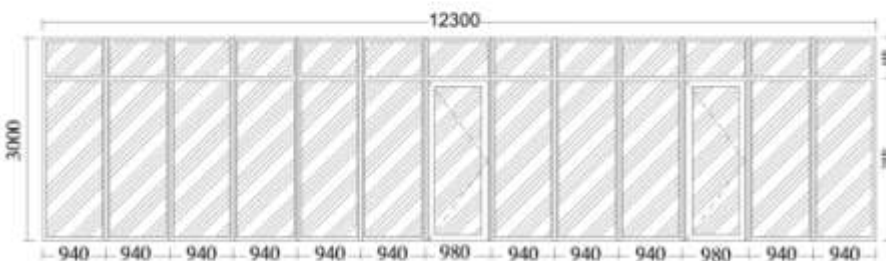

IX. GOLDEN PARK, Cisauk, Tangerang, (C) Marketing Gallery Golden Park 3



Set Kusen, Daun Pintu (Frame) & Jendela uPVC  
Bercat Duco Acrylic **Minimalist Grey.**

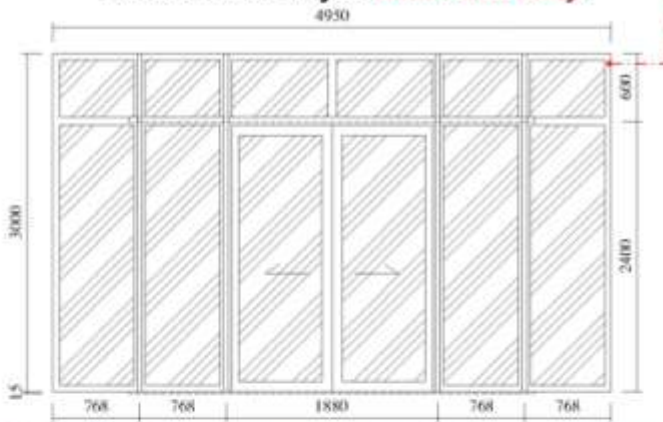

Set Kusen & Daun Pintu uPVC  
Bercat Duco Acrylic  
**Coffee Brown.**



## X. GOLDEN HILLS, Bogor, Jawa Barat



*Coffee Brown*



**Pintu uPVC**  
Bercat Duco Acrylic *Coffee Brown*  
+ Router (u/ Pintu Utama &  
Pintu Kamar Tidur).



**Pintu uPVC**  
Bercat Duco Acrylic *Coffee Brown*  
+ Router  
(u/ Pintu Kamar Mandi).



**Pintu uPVC**  
Bercat Duco Acrylic *Coffee Brown*  
+ Router & Ventilasi  
(u/ Pintu Kamar Mandi).

## XI. GOLDEN STONE, Kelapa Dua, Tangerang



Pintu uPVC Bercat Duco Acrylic **Coffee Brown** + Router (u/ Pintu Utama).



Pintu uPVC  
Bercat Duco Acrylic **Coffee Brown**  
+ Router  
(u/ Pintu Kamar Mandi).



Pintu uPVC  
Bercat Duco Acrylic **Coffee Brown**  
+ Router & Ventilasi  
(u/ Pintu Kamar Mandi).

## XII. GOLDEN ESTESIA, Bojongsari, Depok



Pintu uPVC Bercat Duco Acrylic **Coffee Brown** + Router (u/ Pintu Utama).



Pintu uPVC Bercat Duco Acrylic **Coffee Brown** + Router (u/ Pintu Kamar Tidur).

# XIII. TIMAH PROPERTY DEVELOPMENT

## (A) Familia Urban, Bekasi



Natural White

Set Kusen + Daun Pintu & Jendela uPVC  
Bercat Duco Acrylic **Natural White**.



## (B) Payon Ponca, Cirendeu, Tangsel



Rangka Atap Baja Ringan (Truss), Set Kusen + Daun Pintu & Jendela uPVC  
Bercat *Duco Acrylic Natural White*.



## (C) Payon Kaladia, Depok



**Rangka Atap Baja Ringan (Truss), Set Kusen + Daun Pintu & Jendela uPVC.**



## XIV. KALINDO LAND

### (A) Villa Bogor Indah (VBI) 6, Bogor



*Natural White*



Rangka Atap Baja Ringan (Truss),  
Set Kusen + Daun Pintu & Jendela uPVC  
Bercat Duco Acrylic **Natural White**.

## (B) Grand Nusa Indah, Cileungsi, Bogor

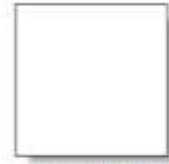

*Natural White*



Rangka Atap Baja Ringan (Truss),  
Set Kusen + Daun Pintu & Jendela uPVC  
Bercat Duco Acrylic *Natural White*.



## (C) Bekasi Timur *Regency*



*Bugattie*



*Capellini*

Rangka Atap Baja Ringan (Truss), Set Kusen + Daun Pintu & Jendela uPVC  
Bercat Duco Acrylic *Natural White*.

## (D) Permata, Tangerang



*Bugattie*



*Belleza*



Rangka Atap Baja Ringan (Truss),  
Set Kusen + Daun Pintu & Jendela uPVC  
Bercat *Duco Acrylic Natural White*.

## XV. Cluster THE ARISTOTELES, Gading Serpong, Tangerang



Set Kusen & Daun Pintu + Jendela uPVC Model ARCH  
Bercat *Duco Acrylic Natural White* + Kaca 8 mm (tampak luar)  
& Jendela uPVC *Homogeneous White* (tampak luar).



Set Kusen & Daun Pintu +  
Jendela uPVC Model ARCH  
Bercat *Duco Acrylic  
Natural White* + Kaca 8 mm  
(tampak dalam).



Pintu lipat uPVC *Homogeneous White* + Kaca 5 mm (tampak dalam).



## **XVI. Cluster RIVIERA, Gading Serpong, Tangerang**



Set Kusen & Daun Pintu uPVC Model ARCH Bercat Duco Acrylic **Natural White** + Kaca 8 mm  
& Jendela uPVC Bercat Duco Acrylic **Natural White** + Kaca 5 mm

## **XVII. RESIDENCE ONE, BSD**



Set Kusen & Daun Pintu uPVC Bercat Duco Acrylic **Natural White** + Router "Tango".

## XVIII. MODERNLAND, Tangerang

### (A) Cluster Perancis



Set Kusen & Daun Pintu uPVC  
Bercat *Duco Acrylic Natural White*  
+ Kaca 5 mm.



Pintu Lipat uPVC & Jendela uPVC  
*Homogeneous White* + Kaca 5 mm.

## XIX. SEMANAN JAYA RESIDENCE

### Kalideres, Jakarta Barat



Set Kusen & Daun Pintu uPVC Bercat *Duco Acrylic Natural White* + Router  
(Digunakan untuk Pintu Utama, Pintu Kamar Tidur & Pintu Kamar Mandi).

## (B) Cluster Costa Rica



Pintu uPVC "Double Noire"  
(Pintu Utama)  
Finishing Hot Stamp Thailand Teak.



Pintu uPVC "Noire"  
(Pintu Kamar Tidur & Pintu Balkon)  
Finishing Hot Stamp Thailand Teak.



Pintu uPVC "Noire" + Jalusi  
(Pintu Kamar Mandi)  
Finishing Hot Stamp Thailand Teak.

## XX. LIMO TOWN HOUSE, Jakarta Selatan



Set Kusen + Daun Pintu & Jendela uPVC Bercat Duco Acrylic **Natural White**.



**Natural White**



## XXI. PT. ISPI PRATAMA

### (A) Mutiara Gading City, Cluster Napoli



Set Kusen + Daun Pintu & Jendela Sudut uPVC  
Bercat *Duco Acrylic Natural White*.



Jendela uPVC  
Bercat *Duco Acrylic Natural White*.



Jendela uPVC Bercat *Duco Acrylic Natural White*  
tertutup rapat & presisi sehingga tidak masuk air saat hujan.



Accessories khusus uPVC  
sudah mampat & kokoh  
tanpa bertumpu pada kusen.



## (B) Mutiara Gading City, Cluster Oakwood



Pintu uPVC Finishing Hot Stamp Double Tone *Golden Walnut + American Maple* untuk Pintu Utama.



Pintu uPVC Bercat *Duco Acrylic Natural White* untuk Pintu Kamar Mandi Lantai 1 & 2.

Pintu uPVC Finishing Decorative Laminate *Giovanni Wood* untuk Pintu Kamar Tidur Utama & Kamar Tidur Anak.

## (C) Mutiara Gading City, Cluster New Liverpool



Pintu uPVC Bercat *Duco Acrylic Natural White* untuk Pintu Utama.

## (D) *Grand Tomang 2, Tangerang*



Pintu uPVC Bercat *Duco Acrylic Natural White* untuk Pintu Utama.

## XXII. CITRA GRAND CITY, Palembang



**Rangka Atap Baja Ringan (Truss),  
Set Kusen + Daun Pintu & Jendela uPVC  
Bercat Duco Acrylic *Natural White*.**



*Natural White*



XXII. CITRA GRAND CITY, Palembang



*Natural White*



*Coffee Brown*



Rangka Atap Baja Ringan (Truss),  
Set Kusen + Daun Pintu uPVC  
Bercat Duco Acrylic *Coffee Brown*  
& Jendela uPVC  
Bercat Duco Acrylic *Natural White*.

**XXII. CITRA GRAND CITY, Palembang**



**Set Kusen + Daun Pintu & Jendela uPVC  
Bercat Duco Acrylic **Natural White**.**



**Pintu Utama uPVC (Tampak Dalam).**



**Pintu Frame & Jendela uPVC + Kaca 5 mm.**



**Jendela uPVC (Kamar Tidur).**



**Kusen uPVC.**



**Pintu uPVC (Kamar Mandi).**



**Jendela uPVC (Dapur).**



## XXIII. CITRALAND, Cibubur - Mekarsari

### Rumah Contoh Tipe Caryota 1 & Aphandara 1



Daun Pintu uPVC Bercat Duco Acrylic **Natural White**.

## XXIV. PAKUAN HILLS, Bogor



**Natural White**

Daun Pintu & Jendela uPVC  
Bercat Duco Acrylic **Natural White**.



## XXV. GRANGE PARK, Sukabumi



Pintu (Frame) & Jendela uPVC Bercat Duco Acrylic **Natural White** + Kaca 5 mm  
di Pos Jaga Gerbang Masuk Perumahan Grange Park, Sukabumi.



Pintu (Frame) & Jendela uPVC  
**Finishing Hot Stamp Mahogany Brown**  
+ Kaca 5 mm.



Pintu Utama :  
Pintu (Frame) uPVC  
**Finishing Hot Stamp**  
**Mahogany Brown**  
+ Kaca 5 mm.



Pintu Kamar Tidur &  
Kamar Mandi :  
Pintu uPVC  
Bercat Duco Acrylic  
**Natural White** + Router.



**Mahogany Brown**



**Natural White**



# XXVI. VILLA INSANI, Cisarua, Bogor



Natural White



Gold Teak

Set Kusen & Daun Pintu uPVC  
Bercat Duco Acrylic **Natural White**  
(Tampak Luar)  
untuk Pintu Balkon Kamar : 16 Unit.



Set Kusen & Daun Pintu uPVC  
Bercat Duco Acrylic **Natural White**  
(Tampak Dalam) untuk Pintu Balkon Kamar : 16 Unit.

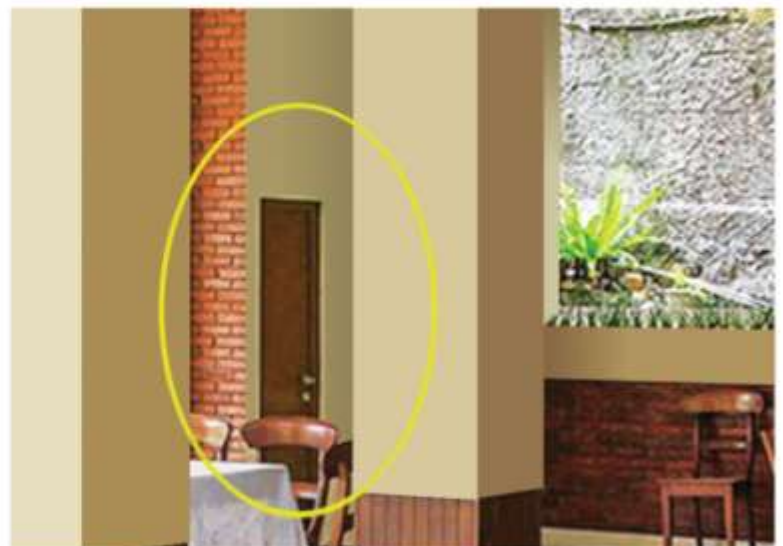
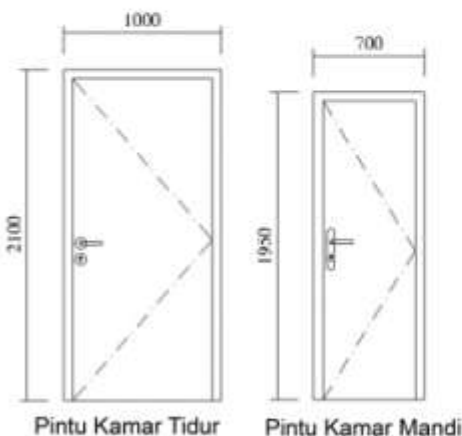
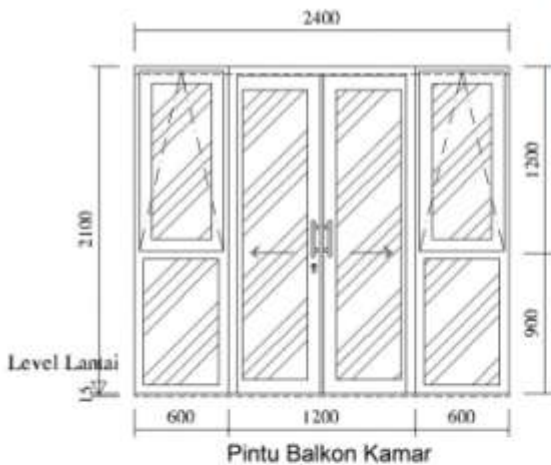

Set Kusen & Daun Pintu uPVC **Finishing Hot Stamp Gold Teak**  
(untuk Pintu Kamar & Pintu Kamar Mandi : 36 Unit).

## XXVII. PT. ATAPMAS POTENSA

### Taman Krakatau, Cilegon



*Natural White*



*Golden Wood*



*Neymar*

#### Spesifikasi Daun Pintu :

- \* Panel uPVC
- \* Insert Tulangan Baja Galvanize / Zinc Alum AZ 70 - 100, Tebal = 1,1 mm TCT.
- \* Tebal Dinding 1,2 mm (Bercat Duco Acrylic).
- \* Tebal Body 3,5 cm.
- \* Ukuran Daun Pintu : (83,5 x 210) cm.
- \* + Router.

## XXVIII. GRAND TAMAN SARI, Bekasi



*Kyoto*



*Mathilde*

## XXIX. PT. INTI INNOVACO

### Nusa Indah *Residence*, Bogor



Set Kusen + Daun Pintu & Jendela uPVC Homogeneous **White**.

# XXX. PT. TRIASA



Jendela uPVC  
Bercat Duco Acrylic **Coffee Brown**  
(Tampak Luar & Tampak Dalam).



*Coffee Brown*



Bouven uPVC Bercat Duco Acrylic **Coffee Brown**.

# XXXI. Pusat Pendidikan & Pelatihan PT. ADARO INDONESIA

## Kalimantan Selatan



**Pintu Frame + Jendela uPVC**  
*Homogeneous White.*



## XXXII. WALL DECORATION

### Rumah Kos, Palembang



*Natural White*



Set Kusen + Daun Pintu uPVC  
Bercat Duco Acrylic *Natural White* .

### XXXIII. TK KHALIFAH, Cimanggis, Depok



Set Kusen & Daun Pintu uPVC Bercat Duco Acrylic **Natural White**.



## XXXIV. HOTEL NALENDRA, Subang



**Cubicle Toilet : Set Kusen + Daun Pintu & Dinding Partisi Toilet uPVC  
Bercat Duco Acrylic Natural White.**



**Dinding Partisi Toilet uPVC  
Bercat Duco Acrylic Natural White.**

### **Spesifikasi Kusen & Dinding Partisi:**

- \* Kusen uPVC Seri 50
- \* Insert Tulangan Baja Galvanize/Zinc Alum AZ 70 - 100 ,  
Tebal = 1.05 mm TCT  
Welding Joint System (Las Adu Manis) dengan Mesin Las  
Khusus uPVC Suhu 250°C.
- \* Tinggi Dinding Partisi 200 cm.
- \* Dinding Partisi : Panel uPVC Tebal 2cm (Bercat Putih)

### **Spesifikasi Daun Pintu :**

- \* Panel uPVC
- \* Insert Tulangan Baja Galvanize/Zinc Alum AZ 70 - 100 ,  
Tebal = 0.75 - 0.85 mm TCT.
- \* Tebal Dinding : 1,5 mm (Bercat Putih)
- \* Tebal Body : 3,5 cm
- \* Ukuran Daun Pintu : (70 x 180) cm.

### **Aksesoris :**

- \* Hinge / Engsel = Hinge Stainless Steel " Hampton "  
ES IR 4x3x2 mm 4BB SN
- \* Slot Pintu Stainless Steel DB SQ 2" SSS

**XXXV. POLITEKNIK KEMENKUMHAM,**  
**Tangerang, Banten**

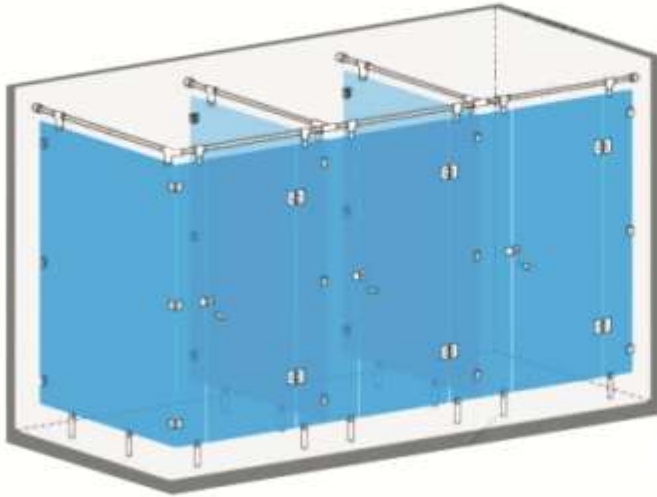

DOOR & CUBICLE TOILET PROJECT REFERENCES



**Glass Cubicle Toilet**  
(Menggunakan *Glass Tempered - Ceramic White - 10 mm*).

# XXXVI. UNIVERSITAS ISLAM EMPAT LIMA

## (UNISMA), Bekasi

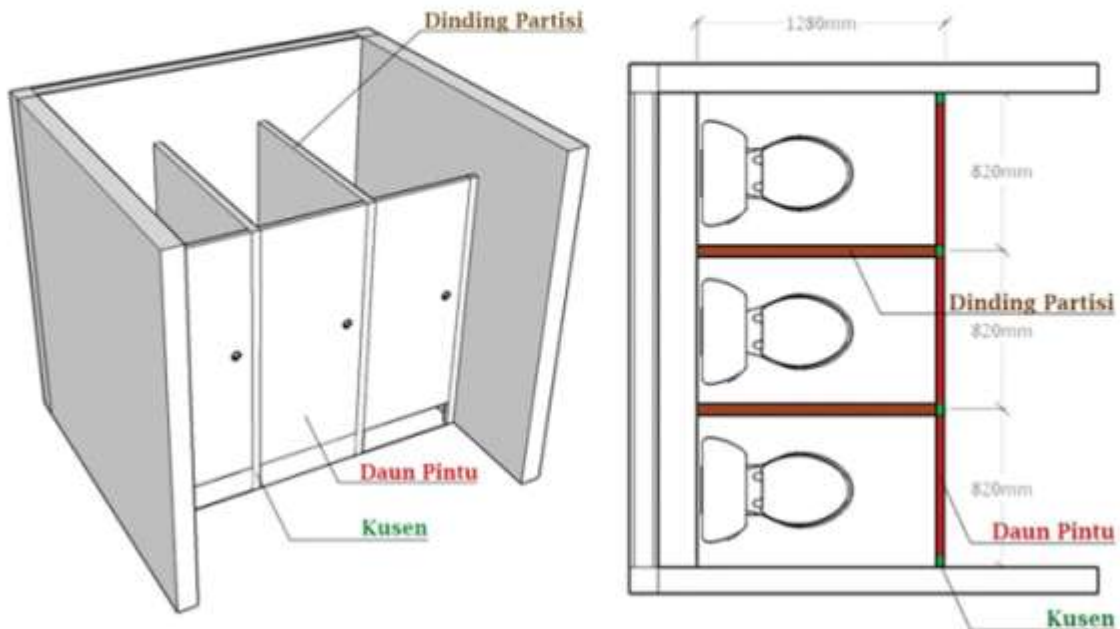

**Cubicle Toilet : Set Kusen + Daun Pintu & Dinding Partisi Toilet uPVC  
Bercat Duco Acrylic **Natural White**.**



### **Spesifikasi Kusen & Rangka**

#### **Dinding Partisi :**

- \* uPVC Khusus Partisi
- \* Insert Tulangan Baja Galvanize/Zinc Alum AZ 70 - 100, Tebal = 0.75 - 0.85 mm TCT.
- \* Welding Joint System (Las Adu Manis) dengan Mesin Las Khusus uPVC Suhu 250°C.
- \* Tinggi Dinding Partisi 215 cm.

#### **Spesifikasi Daun Pintu & Partisi :**

- \* Panel uPVC .
- \* Insert Tulangan Baja Galvanize/Zinc Alum AZ 70 - 100, Tebal = 1.05 mm TCT
- \* Tebal Dinding : 1,2 mm (Tanpa cat)
- \* Tebal Body : 3,5 cm
- \* Ukuran Daun Pintu : (60 x 195) cm.

#### **Aksesoris :**

- \* Hinge / Engsel = Hinge Stainless Steel " Hampton " ES IR 4x3x2 mm 4BB SN
- \* Slot Pintu Stainless Steel DB SQ2" SSS



**Set Kusen & Daun Pintu uPVC**  
*Printing Urat Kayu untuk Pintu Kamar Mandi.*

**Spesifikasi Kusen :**

- \* uPVC Profil
- \* Insert Tulangan Baja Galvanize/Zinc Alum AZ 70 - 100, Tebal = 0.75 - 0.85 mm TCT.
- \* Welding Joint System (Las Adu Manis) dengan Mesin Las Khusus uPVC Suhu 250°C.
- \* Ukuran Kusen : (68 x 215) cm.

**Spesifikasi Daun Pintu :**

- \* Panel uPVC
- \* Insert Tulangan Baja Galvanize/Zinc Alum AZ 70 - 100, Tebal = 1.05 mm TCT.
- \* Tebal Dinding : 1,2 mm (Printing Urat Kayu)
- \* Tebal Body : 3,5 cm
- \* Ukuran Daun Pintu : (60 x 210) cm.

**Aksesoris :**

- \* Hinge / Engsel = Hinge Stainless Steel " Hampton " ES IR 4x3x2 mm 4BB SN
- \* Handle DEKSON LHP 81430 BK

## XXXVII. SEKOLAH AL - IZHAR, Pondok Labu, Jakarta Selatan



Set Kusen & Daun Pintu uPVC Bercat Duco Acrylic **Natural White**.

**XXXVIII. PT. YUPI INDO JELLY GUM, Sragen,  
Jawa Tengah**



**Pintu uPVC Bercat Duco Acrylic Cream.**



## (E) Kamar Bilas *Fun Park*, Rajeg



### Spesifikasi Kusen :

- \* uPVC Seri 60 .
- \*.Insert Tulangan Baja Galvanize/Zinc Alum AZ 70 - 100 , Tebal = 0.75 - 0.85 mm TCT. Welding Joint System (Las Adu Manis) dengan Mesin Las Khusus uPVC Suhu 250°C.
- \* Ukuran Kusen : (77 x 205) cm.
- \* Warna : Bercat Coklat.

### Spesifikasi Daun Pintu :

- \* Panel uPVC .
- \*.Insert Tulangan Baja Galvanize/Zinc Alum AZ 70 - 100 , Tebal = 1.05 mm TCT
- \* Tebal Dinding : 3,0 mm (Coklat Tanpa Cat)
- \* Tebal Body : 4 cm
- \* Ukuran Daun Pintu : (68 x 200) cm.

### Aksesoris :

- \* Hinge / Engsel = Hinge Stainless Steel " Hampton " ES IR 4x3x2 mm 4BB SN
- \* Slot Pintu Stainless Steel DB SQ 2" SSS



## (F) Kamar Bilas Bekasi Timur *Regency*



Pintu uPVC Kamar Ganti Wanita.



Pintu uPVC Kamar Ganti Pria.



Handle Kamar Ganti Wanita.



Pintu uPVC Kamar Ganti Pria.

### Spesifikasi Kusen :

- \* uPVC Seri 60 .
- \*.Insert Tulangan Baja Galvanize/Zinc Alum AZ 70 - 100 ,  
Tebal = 1.05 mm TCT.  
Welding Joint System (Las Adu Manis) dengan Mesin Las  
Khusus uPVC Suhu 250°C.
- \* Ukuran Kusen : (77 x 205) cm.
- \* Warna : Bercat Coklat.

### Spesifikasi Daun Pintu :

- \* Panel uPVC .
- \*.Insert Tulangan Baja Galvanize/Zinc Alum AZ 70 - 100 ,  
Tebal = 0.75 - 0.85 mm TCT.
- \* Tebal Dinding : 3,0 mm (Coklat Tanpa Cat)
- \* Tebal Body : 4 cm
- \* Ukuran Daun Pintu : (68 x 200) cm.

### Aksesoris :

- \* Hinge / Engsel = Hinge Stainless Steel " Hampton " ES IR 4x3x2 mm 4BB SN
- \* Slot Pintu Stainless Steel DB SQ 2" SSS



## (G) Kamar Bilas Vila Bogor Indah



### Spesifikasi Kusen :

- \* uPVC Seri 60 .
- \*.Insert Tulangan Baja Galvanize/Zinc Alum AZ 70 - 100 ,  
Tebal = 1.05 mm TCT.  
Welding Joint System (Las Adu Manis) dengan Mesin Las  
Khusus uPVC Suhu 250°C.
- \* Ukuran Kusen : (80x 200) cm.
- \* Warna : Bercat Coklat.

### Spesifikasi Daun Pintu :

- \* Panel uPVC .
- \* Insert Tulangan Baja Galvanize/Zinc Alum AZ 70 - 100 ,  
Tebal = 0.75 - 0.85 mm TCT.
- \* Tebal Dinding : 3,0 mm (Coklat Tanpa Cat)
- \* Tebal Body : 4 cm
- \* Ukuran Daun Pintu : (72 x 200) cm.

### Aksesoris :

- \* Hinge / Engsel = Hinge Stainless Steel " Hampton "  
ES IR 4x3x2 mm 4BB SN
- \* Slot Pintu Stainless Steel DB SQ 2" SSS

# XXXIX. OLYMPIC CITY, Bogor



**Set Kusen & Daun Pintu PVC**  
**Motif Urat Kayu Coklat**  
 untuk Pintu Kamar Mandi.



DENAH LT.1  
 SKALA 1 : 75

DENAH LT.2  
 SKALA 1 : 75

**HANDLE BULAT**



**INSERT BAJA TULANGAN**



**ENGSEL STAINLESS STEEL**



**Spesifikasi Kusen :**

- \* uPVC Profil insert Baja.
- \*.Insert Tulangan Baja Galvanize/Zinc Alum AZ 70 - 100 ,  
 Tebal = 1.05 mm TCT.  
 Welding Joint System (Las Adu Manis) dengan Mesin Las Khusus uPVC Suhu 250°C.
- \* Ukuran Kusen : (75 x 190) cm.
- \* Warna : Coklat.

**Spesifikasi Daun Pintu :**

- \* Panel uPVC .
- \*.Insert Tulangan Baja Galvanize/Zinc Alum AZ 70 - 100 ,  
 Tebal = 0.75 - 0.85 mm TCT.
- \* Tebal Dinding : 1,2 mm (Motif Urat Kayu)
- \* Tebal Body : 3,5 cm
- \* Ukuran Daun Pintu : (68 x 180) cm.
- \* Insert List H

**Aksesoris :**

- \* Handle = Handle Bulat Ex " Hampton " KCBL 5587 ET SSS
- \* Hinge / Engsel = Hinge Stainless Steel " Hampton " ES IR 4x3x2 mm 4BB SN

## XXXX. PROVIDENCE PARK, Jakarta



Set Kusen & Daun Pintu uPVC  
Bercat *Duco Acrylic Coffee Brown*  
untuk Pintu Kamar Mandi.

### Spesifikasi Kusen :

- \* uPVC .
- \*.Insert Tulangan Baja Galvanize/Zinc Alum AZ 70 - 100 ,  
Tebal = 1.05 mm TCT.  
Welding Joint System (Las Adu Manis) dengan Mesin Las  
Khusus uPVC Suhu 250°C.
- \* Ukuran Kusen : (80 x 210) cm.
- \* Warna : Bercat Coklat

### Spesifikasi Daun Pintu :

- \* Panel uPVC .
- \*.Insert Tulangan Baja Galvanize/Zinc Alum AZ 70 - 100 ,  
Tebal = 0.75 - 0.85 mm TCT.
- \* Tebal Dinding : 1,5 mm (Bercat Coklat)
- \* Tebal Body : 3,5 cm
- \* Ukuran Daun Pintu : (72 x 206) cm.
- \* Insert Ventilasi & List Chrome

### Aksesoris :

- \* Handle Hampton " LHTR 0828 SSS
- \* Hinge / Engsel = Hinge Stainless Steel " Hampton "  
ES IR 4x3x2 mm 4BB SN

**XXXI. PT. SUTEKI NICE INDONESIA, Karawang**

**Grand Taruma, Cluster Aditiyawarman**



76 Set Kusen & Daun Pintu uPVC Bercat *Duco Acrylic Natural White* untuk Pintu Kamar Mandi.

## XXXII. MARWA RESIDENCE, Depok



*Gold Teak*



*Thailand Teak*

**Pintu Lipat Toilet uPVC Finishing Hot Stamp Thailand Teak**



**Pintu Toilet (Swing) uPVC Finishing Hot Stamp Gold Teak. 77**



# Company Profile

**KARANGPILANG**  
Since 1956

Sejak tahun 1956 lebih dari 64 tahun, **Karang Pilang** telah menjadi *Top Brand* nomor 1 telah melayani kebutuhan permintaan pasar di Indonesia maupun di luar negeri. Dengan reputasi yang baik, konsisten di setiap produknya dan selalu memberikan pelayanan yang terbaik, kini **Karang Pilang** menjadi *Brand* nomor 1 diantara berbagai produk genteng keramik, genteng metal, *asphalt bitumen sheet* (genteng bituruv), rangka atap baja ringan (*truss*), batu & bata dekoratif.

Dan sejak tahun 2008, lebih dari 12 tahun yang lalu untuk memenuhi selera pasar dan permintaan *customer*, **Karang Pilang** berkembang sebagai  *Holding Company Development uPVC & WPC* mengembangkan semua jenis pintu yang kedap air (uPVC dan dilengkapi dengan WPC). Khusus untuk pintu kamar mandi untuk rumah menengah uPVC 1,2 mm (BPT) yang homogen, dengan pilihan bercat 1,5 mm (TCT) s/d 3,6 mm (TCT).

## INDEX TAHUN 2016 - 2020

HAL.	NAMA PROJECT	TOTAL UNIT
2	<b>I. LAVON SWAN CITY, CIKUPA, TANGERANG</b>	4
3	A. R. CONTOH TAHAP I & TAHAP III	
	B. R. CONTOH TAHAP II	3
4 – 5	<b>II. TOYOTA HOUSING, SAKURA 3, BEKASI</b>	40
6	A. CLUSTER ENGGAWA	10
7	B. CLUSTER NIWATOMO	10
8 – 10, 12	C. CLUSTER HIDAMARI	2
11	D. CLUSTER TEITAKU	3
12 – 13	<b>III. TOYOTA HOUSING, CITRA RAYA, CIKUPA, TANGERANG</b>	5
	CLUSTER BALI DWIPA	
14	<b>IV. SUMMARECON KARAWANG &amp; TOYOTA HOUSING</b>	1
	CLUSTER HARUMI	

HAL.	NAMA PROJECT	TOTAL UNIT
15	<b>V. SUMMARECON KARAWANG</b>	254
16	A. CLUSTER ADVANI	52
17	B. CLUSTER ELORA	102
	C. CLUSTER NEW ELORA	
18	<b>VI. SUMMARECON BEKASI</b>	315
19	A. CLUSTER BURGUNDY	83
20	B. CLUSTER MORIZEN	178
	C. CLUSTER OLIVE	
21	<b>VII. AGUNG SEDAYU GROUP</b>	16
22	A. CLUSTER EROPA	21
	B. CLUSTER SPRINGWOOD	
23	<b>VIII. JAKARTA GARDEN CITY, JAKARTA TIMUR</b>	69
24	A. CLUSTER SHINANO	2
25	B. CLUSTER MAHAKAM	2
26 – 27	C. CLUSTER YARRA	1
28	D. MARKETING GALLERY	1
	E. FUNCTION HALL	

# INDEX

## TAHUN 2016 - 2020

HAL.	NAMA PROJECT	TOTAL UNIT
29 30 31 – 32	<b>IX. GOLDEN PARK, CISAUK, TANGERANG</b> A. GOLDEN PARK 2 B. GOLDEN PARK 3 C. MARKETING GALLERY GOLDEN PARK 3	42 11 1
33	<b>X. GOLDEN HILLS, BOGOR, JAWA BARAT</b>	3
34	<b>XI. GOLDEN STONE, KELAPA DUA, TANGERANG</b>	55
35	<b>XII. GOLDEN ESTESIA, BOJONGSARI, DEPOK</b>	4
36 37 38	<b>XIII. TIMAH PROPERTY DEVELOPMENT</b> A. FAMILIA URBAN, BEKASI B. PAYON PONCA, CIRENDEU, TANGSEL C. PAYON KALADIA, DEPOK	516 14 Spek
39 40 41 42 71 72 73	<b>XIV. KALINDO LAND</b> A. VILLA BOGOR INDAH (VBI) 5, BOGOR B. GRAND NUSA INDAH, CILEUNGI, BOGOR C. BEKASI TIMUR REGENCY D. PERMATA, TANGERANG E. KAMAR BILAS FUN PARK, RAJEG F. KAMAR BILAS BEKASI TIMUR REGENCY G. KAMAR BILAS VILLA BOGOR INDAH	440 360 378 432 1 1 1
43	<b>XV. CLUSTER THE ARISTOTELES, GADING SERPONG, TANGERANG</b>	1
44	<b>XVI. CLUSTER RIVIERA, GADING SERPONG, TANGERANG</b>	1
44	<b>XVII. RESIDENCE ONE, BSD</b>	1
45	<b>XIX. SEMANAN JAYA RESIDENCE, KALIDERES, JAKARTA BARAT</b>	3
45 46	<b>XXVIII. MODERNLAND, TANGERANG</b> A. CLUSTER PERANCIS B. CLUSTER COSTA RICA	1 1
47	<b>XX. LIMO TOWN HOUSE, JAKARTA SELATAN</b>	5
48 49 50 51	<b>XXI. PT. ISPI PRATAMA</b> A. MUTIARA GADING CITY, CLUSTER NAPOLI B. MUTIARA GADING CITY, CLUSTER OAKWOOD C. MUTIARA GADING CITY, CLUSTER NEW LIVERPOOL D. GRAND TOMANG 2, TANGERANG	55 37 48 3
52 – 54	<b>XXII. CITRA GRAND CITY, PALEMBANG</b>	42

HAL.	NAMA PROJECT	TOTAL UNIT
55	<b>XXIII. CITRALAND, CIBUBUR – MEKARSARI</b> R. CONTOH TIPE CARYOTA 1 & APHANDARA 1	1
55	<b>XXIV. PAKUAN HILLS, BOGOR</b>	1
56	<b>XXV. GRANGE PARK, SUKABUMI</b>	3
57	<b>XXVI. VILLA INSANI, CISARUA, BOGOR</b>	1
58	<b>XXVII. PT. ATAPMAS POTENSA TAMAN KRAKATAU, CILEGON</b>	134
59	<b>XXVIII. GRAND TAMAN SARI, BEKASI</b>	25
60	<b>XXIX. PT. INTI INNOVACO NUSA INDAH RESIDENCE, BOGOR</b>	3
61	<b>XXX. PT. TRIASA</b>	1
62	<b>XXXI. PUSAT PENDIDIKAN &amp; PELATIHAN PT. ADARO INDONESIA, KALIMANTAN SELATAN</b>	1
63	<b>XXXII. WALL DECORATION R. KOS, PALEMBANG</b>	1
64	<b>XXXIII. TK KHALIFAH, CIMANGGIS, DEPOK</b>	1
65	<b>XXXIV. HOTEL NALENDRA, SUBANG</b>	1
66	<b>XXXV. POLITEKNIK KEMENKUMHAM, TANGERANG, BANTEN</b>	1
67 – 68	<b>XXXVI. UNISMA (UNIVERSITAS EMPAT LIMA) BEKASI</b>	1
69	<b>XXXVII. SEKOLAH AL – IZHAR PONDOK LABU, JAKARTA SELATAN</b>	1
70	<b>XXXVIII. PT. YUPI INDO JELLY GUM, SRAGEN, JAWA TENGAH</b>	1
74	<b>XXXIX. OLYMPIC CITY, BOGOR</b>	1
75	<b>XXXX. PROVIDENCE PARK, JAKARTA</b>	95
76	<b>XXXXI. PT. SUTEKI NICE INDONESIA GRAND TARUMA, CLUSTER ADITYAWARMAN</b>	3
77	<b>XLIV. MARWA RESIDENCE, DEPOK</b>	8



Tahan jamur & bebas kelembaban.



Tahan korosi & bebas rayap.



Natural Fire Retardant (V0 of uPVC) & tidak menghantar panas



Banyak alternatif u/ spesifikasi & harga.



Mudah perawatan & pembersihan.



Eco-Friendly finishing cat / coating waterbase (TANPA FORMALDEHYDE).



Garansi material & pemasangan TETAP PRESISI.



Kedap suara hingga 40 DB.



Tahan benturan.



**SINGLE COLOR**



**DOUBLE COLOR**

## Spesifikasi Bahan :

### I Kusen Pintu :

- \* uPVC Profil Kurva U
- \* Warna = Putih ( Homogen / Tanpa Finish Cat )
- \* Insert Tulangan Baja Galvanize/Zinc Alum AZ 70 - 100, Tebal = 1.05 mm TCT
- \* Welding Joint System (Las Adu Manis) dengan Mesin Las Khusus uPVC Suhu 250°C.

### II Daun Pintu :

- \* uPVC Tebal Body = 3,5 cm, Tebal Dinding = 1,2 mm
- \* Warna = Putih / Double Tone ( Homogen / Tanpa Finish Cat )
- \* Insert Tulangan Baja Galvanize/Zinc Alum AZ 70 - 100, Tebal = 0.75 - 0.85 mm TCT
- \* Jalusi / Ventilasi uPVC

### III Aksesoris:

- \* Handle = Handle Bulat Ex " Hampton " KCBL 5587 ET SSS
- \* Hinge / Engsel = Hinge Stainless Steel " Hampton " ES IR 4x3x2 mm 4BB SN



1. Profil.
2. Seal SO & GO.
3. Insert Baja G550 broasting Zincoalum / AZ100 / Galvanis Z150-200.
4. Karet EPDM.
5. Penjepit Kaca.
6. Milin Kaca.



DAUN PINTU INSERT TULANGAN BAJA



KUSEN PROFIL INSERT TULANGAN BAJA



ENGSEL STAINLESS STEEL



HANDLE STAINLESS STEEL



JALUSI