



PRÉSENTATION

Plateforme de gestion et d'automatisation d'entreprise NoCode, Data & IA

- » **Gestion** collaborative sécurisée
- » **Création** d'applications cloud, mobiles et IA sans programmation
- » **Centralisation** des données
- » **Automatisation** des processus

1. Description du besoin
2. Description de la solution
3. Références
4. Bénéfices
5. Démonstration

1. Description du besoin

Notre VISION

73%

des processus métiers non documentés en
entreprise

McKinsey 2024

60%

des projets IA échouent par manque de
données structurées & gouvernées

IDC 2024

01 **Capter la valeur des processus orphelins**
Encore peu ou non digitalisés, ni automatisés.

03 **Recentraliser & structurer**
Données remises en qualité grâce aux vues toutes prêtes.

05 **Automatiser les tâches répétitives**
En gardant le contrôle des validations.

07 **Améliorer en boucle continue**
Mesurer, ajuster, déployer — et recommencer.

02 **Chasser les données dispersées**
Emails, documents, formulaires, fichiers Excel.

04 **Nettoyer & standardiser**
Aligner les variations sur les bonnes pratiques métiers.

06 **Sans projets longs ni coûteux**
Livrer vite, itérer, garder la maîtrise du budget.

PROBLÈME AVEC LES OPTIONS DISPONIBLES



Tableurs

Limités et dispersés



Outils professionnels sur étagère

Rigides et complexes



Développements logiciels

Longs et coûteux

LA PIÈCE MANQUANTE DU SYSTÈME D'INFORMATION

Et si nous pouvions créer sur mesure les solutions numériques sécurisées dont nous avons besoin...

Instantanément et nous-mêmes ?

→ Citizen-Developers



VISION



AU LIEU DE DÉVELOPPER UNE APPLICATION DE PLUS (OU UN CRÉATEUR D'APPLICATIONS), ET SI NOUS NOUS CONCENTRONS PLUTÔT SUR CE QUI EST COMMUN ET LE PLUS IMPORTANT À TOUTES LES APPLICATIONS MÉTIERS ?

DATA IS THE APPLICATION

Jean-Michel Durocher
Fondateur & CEO TimeTonic

DATA IS THE APPLICATION

A photograph of two industrial workers in a factory setting. A woman in an orange safety jacket and white hard hat is pointing at a tablet held by a man in a grey safety jacket and yellow hard hat. The background is a blurred industrial environment with overhead lights.

2. Description de la solution

VISION



UNE BASE DE DONNÉES
VISUELLE INTELLIGENTE ET
COLLABORATIVE AUSSI
FLEXIBLE QU'UN TABLEUR
AUSSI PUISSANTE QU'UN ERP

The screenshot displays the TimeTonic software interface, which integrates a data table with a visual Gantt chart. The table lists various opportunities with their status, client, and amount. The Gantt chart below visualizes the project timelines for these opportunities, showing task durations and dependencies across weeks.

Opportunity	Status	Client	Logo	Amount
1 Orange St-Lazar Office	First meeting	Orange		1,000,000
2 Logistics	Proposal	Cie Daniele		1,000,000
3 La Poste Installation 20	Pilote	La Poste		450,000
4 EDF Rouen office	First meeting	EDF		230,000
5 Schneider comm	First meeting	Schneider		230,000
6 AT&T Office Furniture	Pilote	AT&T		177,999
7 Aleen New Offices	Pilote	Aleen		1,000,000

The Gantt chart shows tasks such as "Redo the interior" (2020-12-17-11), "new partitions between the operating room" (2020-02-18-6), and "Redo the ceiling" (2020-02-18-2). The interface also includes a search bar, navigation tabs, and a chat window on the right.

Chat Window:

- Search: Search
- Message: "We got the contract ! But must be finalized by end of Feb. Still ok ?"
- Response: "Great, fantastic job Peter. 🎉 !"
- Message: "Sure, planning shows James, Soufiame and John are available, see the 'Team planning view'. Should I create their job plan or will you do it ?"
- Message: "Will do, thanks JMD !"
- Message: "Now focus on the City network project :-)"
- Image:
- Message: "Hard work ahead ! 🍀🍀🍀"

BÉNÉFICES



Plus qu'une base de données visuelle intelligente,
Une plate-forme de création, de gestion et d'automatisation

Intelligence Artificielle
Mistral.ai intégrée
nativement et
localement

Automatisation des
processus et génération
de documents

Centraliser et relier les
informations & les outils

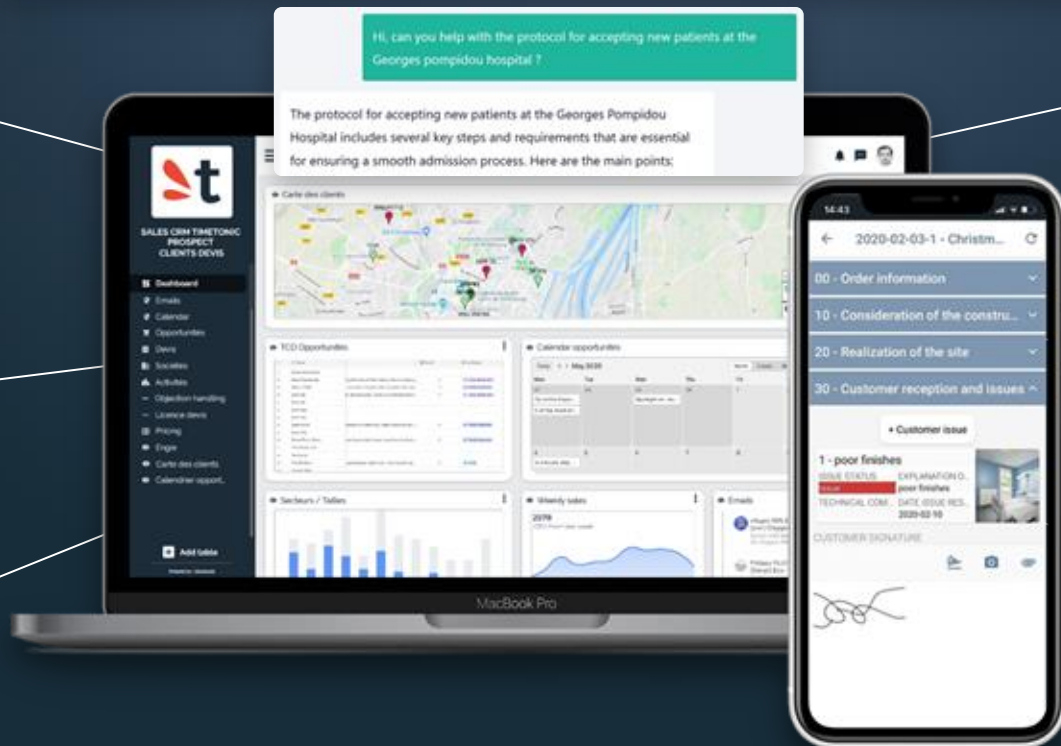

Multiples vues (Table,
Gantt, etc.) et accès IA
(chat RAG)

Cloud & Nativement
Mobile avec mode hors
ligne

Hébergement, Sécurité,
Scalabilité, API, LLM,
droits des utilisateurs

Business Data, Process & Management Platform (BDPM)



01 DONNÉES

Tables structurées & relations
Historiques & versioning
Schémas à grande échelle
Données souveraines & privées



02 PROCESSUS

Digitaliser & automatiser
Règles métier & conditions
Notifications & validations
Orchestration multi-étapes



03 INTERFACES

SmartPages & formulaires
Dashboards & vues métier
Mobile terrain natif, mode offline
Collaboration temps réel



IA — Privée · Sécurisée · Souveraine

Attributs · formules, prompts LLM
Traduire, résumer, extraire, catégoriser...

Fonction · étapes workflow LLM
Générer, synthétiser, reformater...

Assistance · aide à la configuration
Génération automatique de documentation

04 PLATEFORME Infrastructure · Sécurité · Interface · Gouvernance



Scalabilité

Cloud-native, montée en charge maîtrisée



Sécurité

Chiffrement end-to-end, conformité RGPD



Hébergement

Souverain France, on-premise ou hybride



Intégration SI

API REST, webhooks, connecteurs natifs



Droits utilisateurs

RBAC granulaire, SSO, profils contextuels



Traçabilité

Audit trail complet, versioning, historiques

RÉFÉRENCES EN PRODUCTION · Orano (nucléaire) · AP-HP (santé) · Veolia (services) · Région Occitanie (public)

VUES



VUE TABLE

VUE DASHBOARD

VUE KANBAN

VUE TIMELINE

VUE CALENDRIER

VUE CARTOGRAPHIQUE

VUE FORMULAIRE

VUE GANTT

VUE TCD

FORMULAIRES PERSONNALISÉS



INTERNE, EXTERNE, WEB,
MOBILE, QR CODE

The screenshot shows a web browser interface with a form titled "Demande de réparation". The form includes several input fields and a dropdown menu. At the top, there are browser navigation elements: "Visite formulaires", "4 champs cachés", "Partager", and "Configure form". The form fields are:

- Intitulé de la demande:** "Cantilation salle 2"
- Statut:** "Nouvelle demande" (with a red plus icon)
- Lieu *:** (empty text field)
- Équipe *:** (empty text field)
- Nature du problème *:** (empty text field)
- Priorité 1 *:** (empty text field)
- Date:** (empty text field)
- Description *:** "Enter text" (empty text area)

At the bottom right of the form, there are two buttons: "ANNULER" (cancel) and "ENREGISTRER" (save).

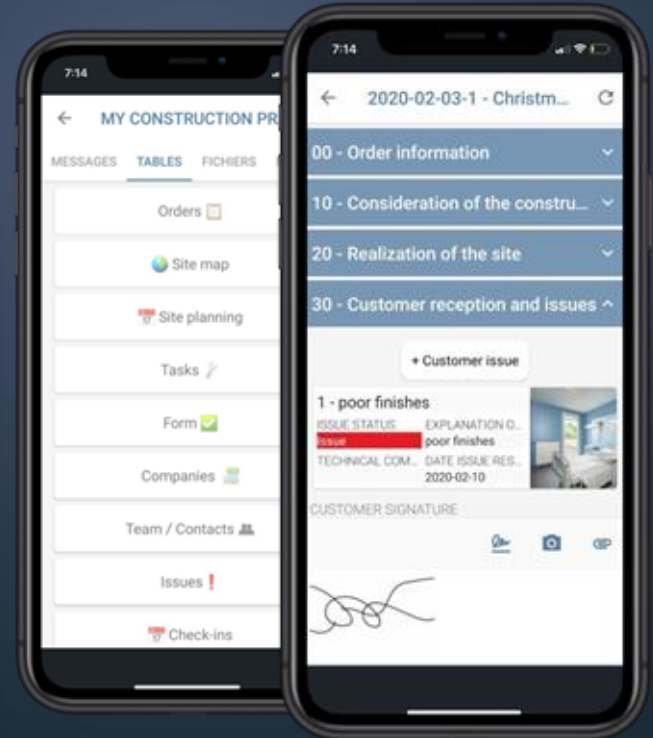

FORMULAIRES PERSONNALISÉS



WORKFLOWS DE VALIDATIONS
ET SUIVI

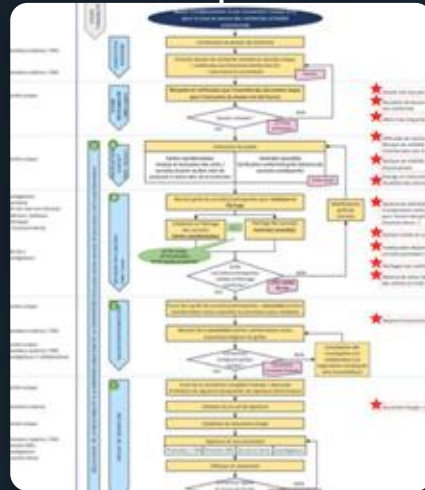

Guichet unique des promoteurs industriels, académiques et institutionnels hors AP-HP

INDUSTRIEL ASSISTANCE PUBLIQUE HÔPITALS DE PARIS

● GUICHET INDUSTRIEL : Demande de contractualisation pour une recherche RIPH1, RIPH2, EC Médicament et Investigation Clinique

* Champs obligatoires pour la soumission du dossier / Mandatory fields for file submission

Documents requis / Please find the list of documents required for submission below

INDUSTRIEL_Check List RIPH1, 2.pdf	597.9 Ko 06/06/2023
------------------------------------	------------------------

Email du demandeur / Applicant's email *

L'url du formulaire sera envoyé sur cette adresse e-mail / The form url will be sent to this Email address

Adresse(s) E-mail complémentaires / Additional email address(es)

Les emails doivent être séparés par une virgule suivie d'un espace / Emails must be separated by a comma followed by a space

N° de téléphone / Phone number

Acronyme de la recherche / Study acronym *

AGENTS IA



DONNEZ DES SUPER-POUVOIRS
À VOTRE ÉQUIPE AVEC DES
AGENTS IA PERSONNALISÉS

Hi, can you help with the protocol for accepting new patients at the Georges pompidou hospital ?

The protocol for accepting new patients at the Georges Pompidou Hospital includes several key steps and requirements that are essential for ensuring a smooth admission process. Here are the main points:

Le partenaire est il exclusif ?

Non, le partenaire n'est pas exclusif.

La Convention d'Apporteur d'Affaires et Partenaire TimeTonic le précise explicitement :

Exclusivité :

« Le présent contrat ne comporte pour chacune des Parties aucune condition pouvant naturellement recourir à d'autres prestataires extérieurs pour assurer la Mission d'expertise objet du présent contrat. De la même façon, l'Apporteur d'Affaires n'est lié à aucune obligation d'exclusivité. »

How many days of vacation do I have ?

Due to the current high demand in oncology, you have a maximum of 2 consecutive vacation days available, even though you would normally be entitled to 2 weeks of vacation.

What is the status of project B34 ?

The status of project B34 is **"Pending."** We are still awaiting confirmation of funding from the government.

APPLICATION MOBILE NATIVE

**INSTANTANÉE SANS
PROGRAMMATION**

RETROUVEZ OUTILS, TABLES ET
FORMULAIRES SUR VOS MOBILES

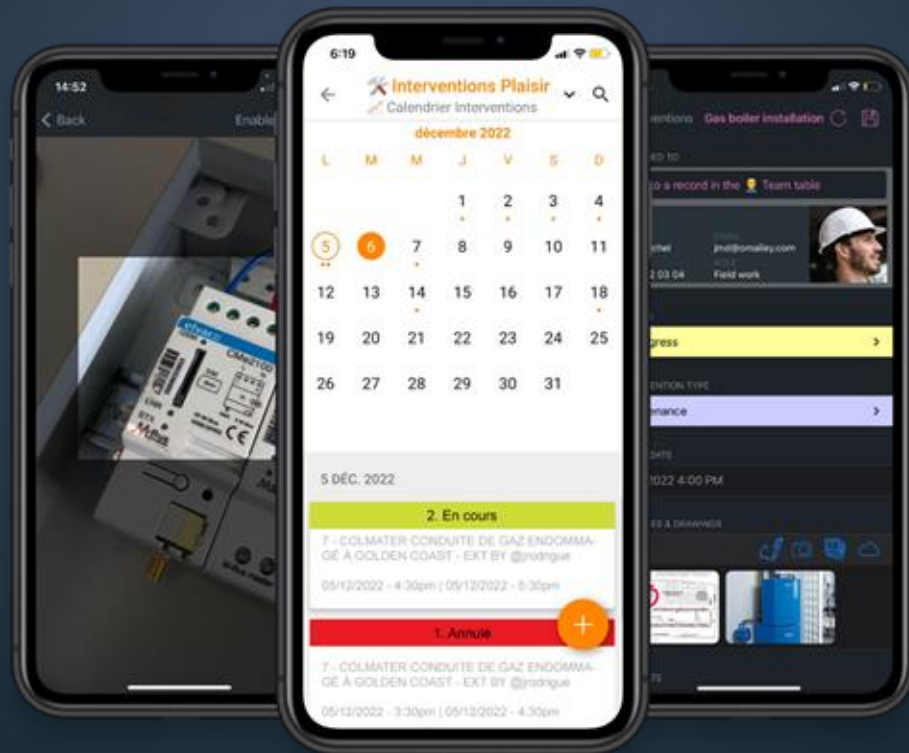

APPLICATION MOBILE NATIVE

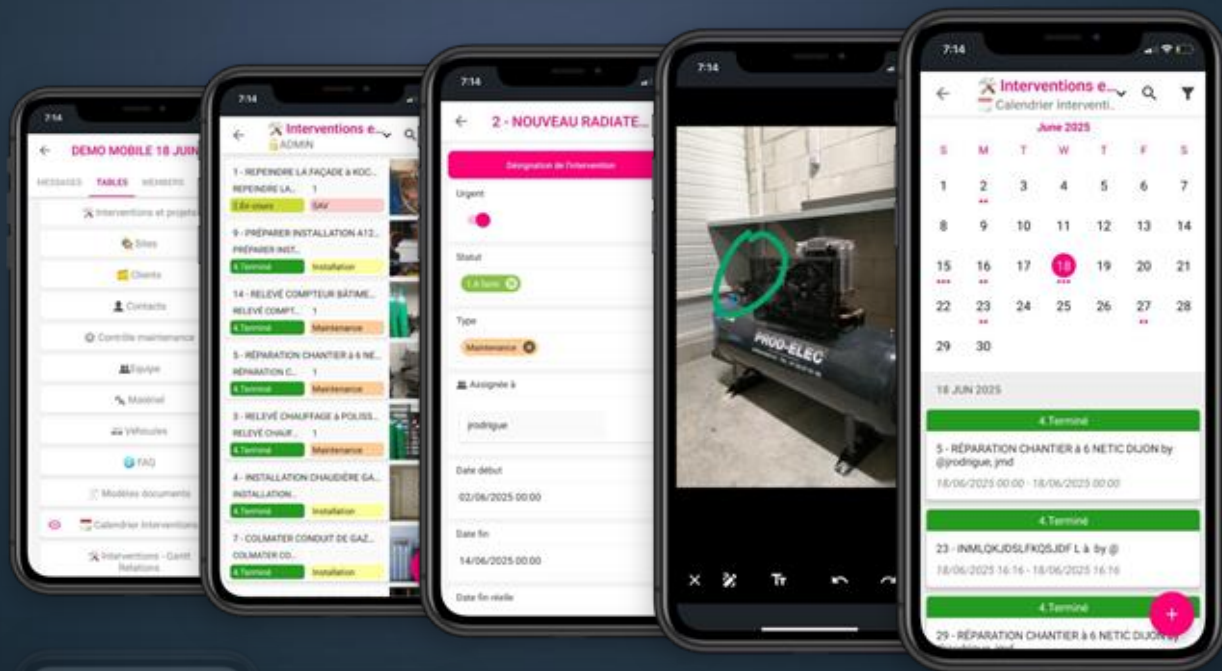

MODE HORS LIGNE,
MESSAGERIE, PHOTOS, QR
CODE/NFC, POSITION GPS,
SIGNATURE, APPEL
TÉLÉPHONIQUE, DICTÉE,
NAVIGATION, CALENDRIER...

AUTOMATISATIONS ET API

CONNECTEZ VOUS AVEC PLUS
DE **5000 OUTILS** AVEC API,
ZAPIER OU MAKE

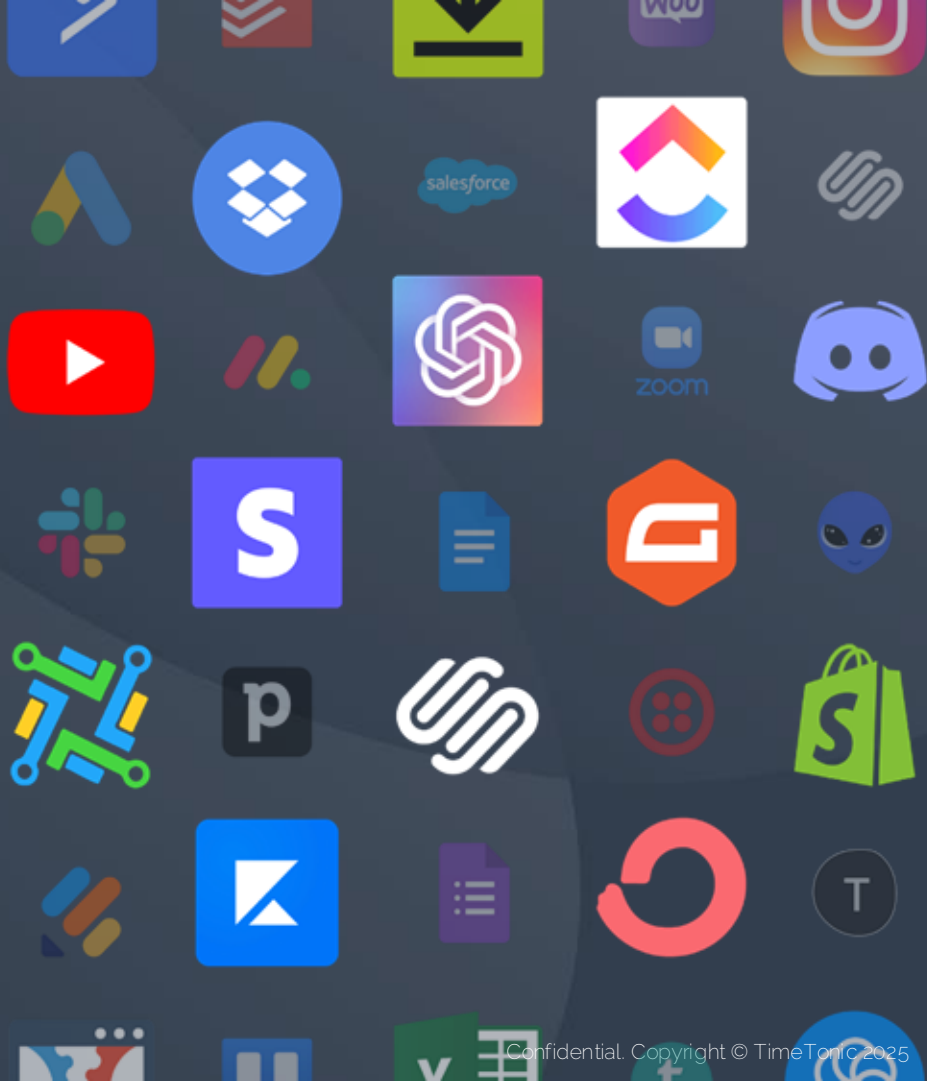

INTELLIGENCE ARTIFICIELLE

OPENAI ET MISTRAL.AI
INTÉGRÉE NATIVEMENT



Automatisations TimeTonic

Rechercher dans les automatisations

- Validation PJ 1**
Lorsque PJ 1 (document word) est modifié (avec 1 condition)
Alors demander à MistralAI.
- Validation PJ 2**
Lorsque PJ 2 (en français obligatoire) est modifié (avec 1 condition)
Alors demander à MistralAI.
- Résumé PJ 2**
Lorsque PJ 2 (en français obligatoire) est modifié (avec 1 condition)
Alors demander à MistralAI.
- Pré-validation automatique**
Lorsque Validation interne PJ 1, Validé (avec 2 conditions)
Alors écrire la valeur "Valide" dans le champ
Sinon écrire la valeur "Invalide" dans le champ
- Validation demandée**
Lorsque Demander validation est modifié (avec 2 conditions)
Alors écrire la valeur "1 - A l'étude" dans le champ

[+ AJOUTER UNE AUTOMATISATION](#)

Validation PJ 2 active

Lorsque PJ 2 (en français obligatoire) est modifié

Si PJ 2 (en français obligatoire) est en français

Alors demander à MistralAI

Sinon (choisir une action)

Demander à MistralAI

Utilisez \$ pour insérer la valeur d'un champ.

Clef d'API *
NIF_mist

Modèle *
mistral-medium

Description du rôle de l'IA
Tu es un outil automatisé de contrôle de fichier ne fournissant comme réponse que "OUI" ou "NON"

Question *
Le fichier suivant PJ 2 (en français obligatoire) est-il en français ? Ne répondre que "OUI" ou "NON", sans explications.

Nombre maximum de jetons dans la réponse
3

Réponse *
Validation interne PJ 2

[ANNULER](#) [VALIDER](#)

INTELLIGENCE ARTIFICIELLE

EXTRACTION INFO KBIS

Question *

Tu dois trouver dans cette image les informations bancaire, à extraire en format `json`, dans les champs suivants:

IBAN: L'iban, en mettant des espaces de séparation tous les 4 caractères pour améliorer la lisibilité

BIC: le BIC / Swift code

CodeBanque: le code de la banque

CodeGuichet : le code guichet

NumCompte: le numéro du compte en banque

CLE: la clé

Domiciliation: la domiciliation, sous forme de texte

Titulaire: le nom du titulaire du compte

AdresseTitulaire: l'adresse du titulaire, sous forme de texte

Pièces jointes

RIB IMG 

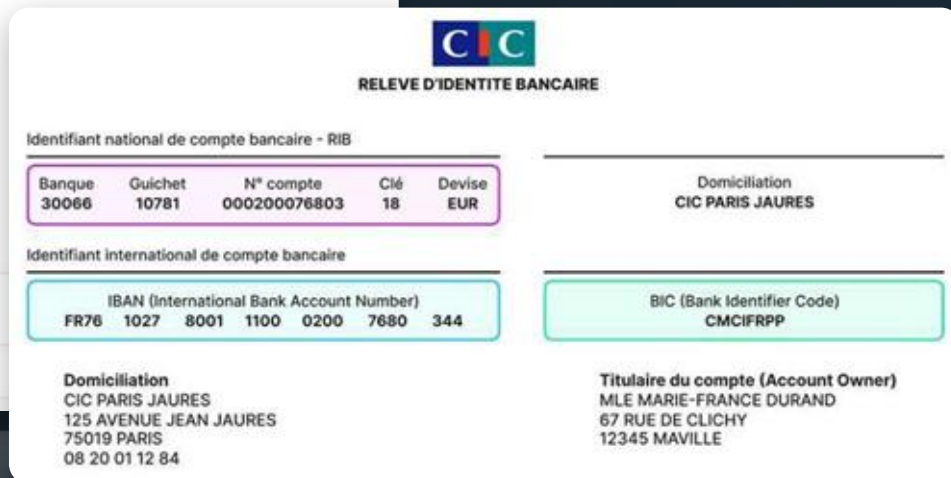

CIC
RELEVÉ D'IDENTITÉ BANCAIRE

Identifiant national de compte bancaire - RIB

Banque	Guichet	N° compte	Clé	Devise
30066	10781	000200076803	18	EUR

Identifiant international de compte bancaire

IBAN (International Bank Account Number)
FR76 1027 8001 1100 0200 7680 344

BIC (Bank Identifier Code)
CMCIFRPP

Domiciliation
CIC PARIS JAURES

Titulaire du compte (Account Owner)
MLE MARIE-FRANCE DURAND
67 RUE DE CLICHY
12345 MAVILLE

INTELLIGENCE ARTIFICIELLE

EXTRACTION D'INFORMATION IMAGES (OCR)



Brand: Grundfos
Type/Model: MIE 90-70
Pump Model: NB 65-125/130 AAF/AES
Serial Number (P/N-SN): 897278941000000
Q (Flow Rate): 56.0 m³/h
H (Head): 39 m
Frequency: 50 Hz
Motor Power: 3 kW
Pressure Class: PN 16 / 120°C
Manufacturer Location: Made in Hungary

Manufacturer Location: Made in Hungary

INTELLIGENCE ARTIFICIELLE

DE MULTIPLES CAS D'USAGE

- CARTES DE VISITE **CRM**
- NOTES DE FRAIS **RH**
- FACTURES **FINANCE**
- IMAGE MÉDIALE **SANTÉ**
- BONS DE LIVRAISONS **LOGISTIQUE**
- FICHE SIGNALÉTIQUE **IMMOBILIER**
- ANALYSE DE LA PROPRETÉ **MAINTENANCE**
- MESURE DE VÉTUSTÉ **INDUSTRIE**
- ANALYSE D'EMAIL **SERVICE CLIENT**

- ANALYSE DOCUMENTAIRE
- FAQ INTERNES



DOCUMENTS AUTOMATIQUES



RAPPORT D'INTERVENTION PREVENTIVE

Date de début : $\$(date_de_debut_planifie)$

Date de fin : $\$(date_de_fin_planifie)$

Technicien : $\$(allocation_technicien)$

Statut : $\$(statut)$

Gamme préventive : $\$(gamme)$

Lot : $\$(categorie)$

Description : $\$(lot)$

Localisation : $\$(localisation)$

Equipement : $\$(equipement)$

Temps passé (en H) : $\$(temps_passe_en_h)$

Description tache	Statut
$\$(taches.description)$	$\$(taches.statut_tache)$

GÉNÉRATION AUTOMATIQUE DE DOCUMENTS PDF À PARTIR DE MODÈLES WORD ET EXCEL (DEVIS, FACTURE, RAPPORT, CONTRAT...)

EMAILS



E-MAILS PERSONNALISÉS AVEC PIÈCES JOINTES

Pilotage de votre chauffage : Votre demande pour une plaquette d'information



engie <engie@home-performance.com>
À clemenceplesse0@gmail.com



jeu. 17/09



Bonjour Madame CLEMENCE PATOUREAUX ,

Cet email fait suite à notre échange concernant l'offre de pilotage de votre chauffage.

Tout d'abord, nous vous remercions de l'intérêt que vous portez à notre offre.

Vous trouverez en pièce jointe, une documentation qui vous donnera des informations plus détaillées sur notre offre.

Pour toute information complémentaire, vous pouvez nous contacter au **0 800 73 05 94** ou par email à l'adresse suivante: pilotagechauffage@engie.com

Nous vous remercions de la confiance que vous accordez à ENGIE.

Cordialement,

L'équipe ENGIE.



Centralisez les informations et répondez à tous vos besoins

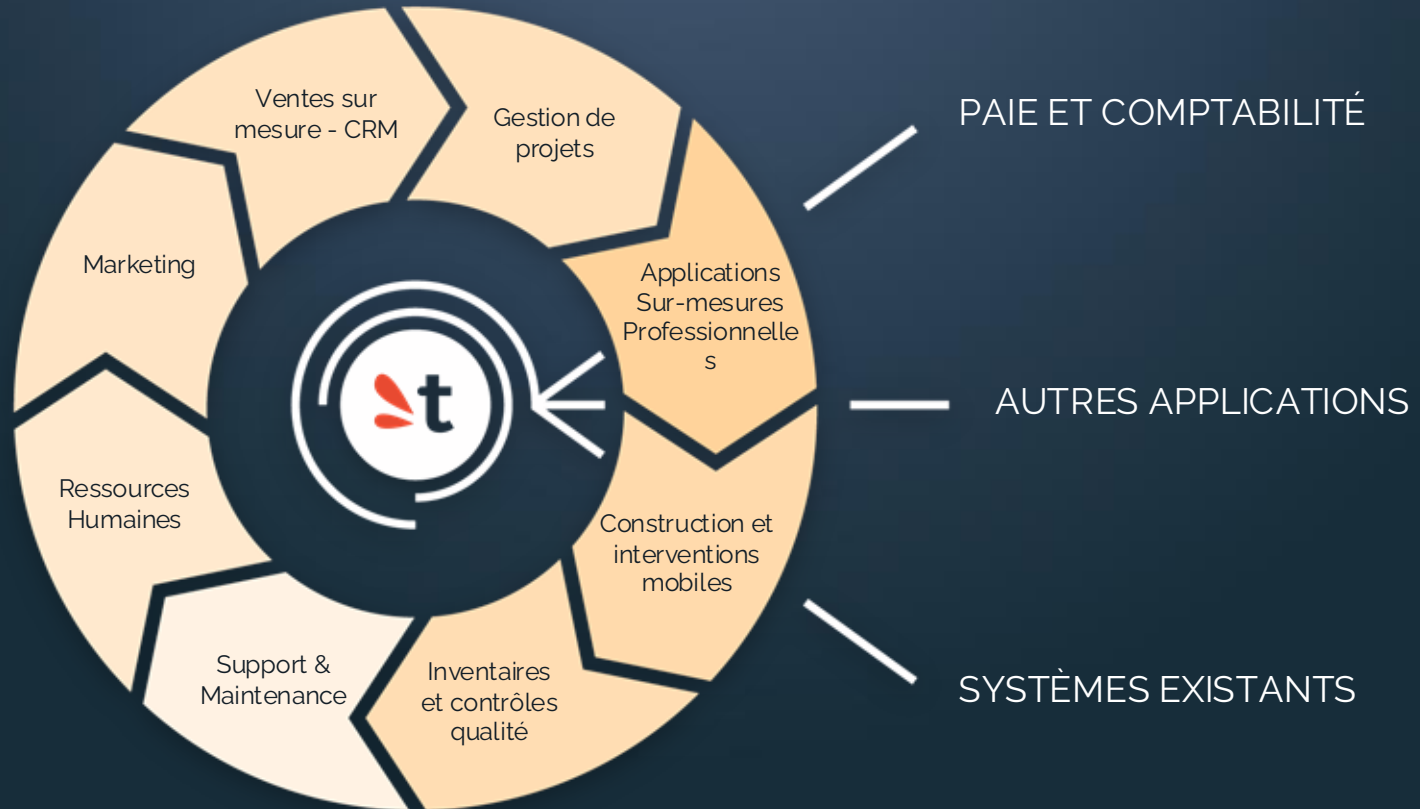



CRM



Courtage



GMAO - Maintenance



Gestion de chantiers



Gestion des workflows



Sur-mesure



Gestion des interventions



Gestion de projets



Application mobiles &
Formulaires



Gestion RH

GÉREZ TOUTES
VOS ACTIVITÉS
PROFESSIONNELLES,
À VOTRE FAÇON

DÉCOUVREZ NOS
SOLUTIONS
PROFESSIONNELLES
PRÊTES À L'EMPLOI



SIMPLE

Simple à utiliser.
Simple à comprendre.

FACILE

Rien à installer, rien à programmer.
Découvrez le pouvoir du NoCode.

PUISSANT

Solutions professionnelles, cloud, mobiles, collaboratives,
personnalisées et alimentées par l'IA.

SÉCURISÉ

Conforme au RGPD, hébergé en France, communication
et fichiers cryptés.

MOTIVANT

La liberté pour tous de créer ses propres outils
→ citizen-developers.

RENTABLE

Une productivité décuplée.
Un coût divisé par 10, 100, 1000...

APPRENTISSAGE RAPIDE

4 heures pour devenir **ceinture verte**
3 jours pour devenir **ceinture noire**

ÉCONOMIES IMPORTANTES

Économie de 350 € / personne / mois (SNEF)
Économie de 20 M€ / année(Engie)

BESOINS MÉTIERS

Chef de projet & équipes opérationnelles



Autonomie totale

Créez vos outils métier sans dépendre de l'IT



Processus digitalisés

Workflows & automatisation sans coder



Données centralisées

Une source de vérité pour toute l'équipe



Résultats rapides

Opérationnel en 2 semaines, pas en 6 mois



IA dans vos processus

Automatisez les tâches répétitives à valeur nulle



Équipes motivées

Des outils qu'elles ont construits elles-mêmes

BESOINS DSI

Direction des systèmes d'information



Souveraineté française

IA hébergée en France, conformité RGPD native



Gouvernance totale

Droits, audit, traçabilité centralisés



Fin du shadow IT

Tout centralisé, rien d'incontrôlé



Citizen dev cadré

Les métiers créent, la DSI valide et contrôle



Sécurité renforcée

Données sensibles protégées à chaque couche



Réduction des coûts SI

Moins d'outils, moins de licences, moins d'intégrations

3. Références

CLIENTS

ORANO, L'APHP, CHU BORDEAUX, LA RÉGION OCCITANIE, VEOLIA, GRDF, ENGIE, EQUANS, LA DGALN, L'URSSAF ET **DES CENTAINES D'ENTREPRISES PME ET ETI EN FRANCE, BELGIQUE ET SUISSE**



ADORÉ PAR NOS CLIENTS



« TimeTonic nous a permis de **numériser et d'automatiser de façon sécurisée** notre premier flux de travail complexe en seulement quelques jours au sein de la DRCI et nous déployons maintenant TimeTonic pour **des dizaines d'autres processus** et pour gérer de nombreux projets au sein de l'AP -HP.

Les équipes adhèrent vraiment et nous recevons constamment des demandes d'extension à de nouveaux sujets. La portée de **ce que nous pouvons accomplir semble quasi illimitée** »

ANDRÉ DESPROGES
Chef de Projets DRCI Référent TimeTonic



ADORÉ PAR NOS CLIENTS



APPROCHE DES PROCESSUS DE LA DRCI

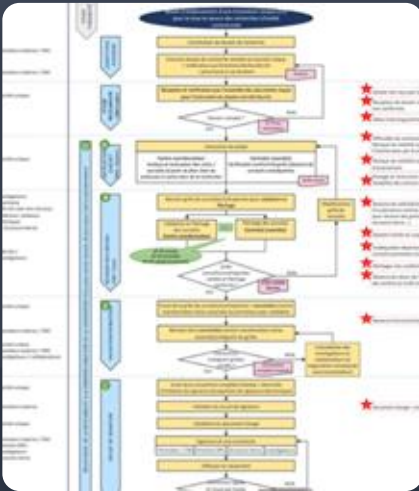

FORMULAIRES EN LIGNE



AUTOMATISATION DES TÂCHES

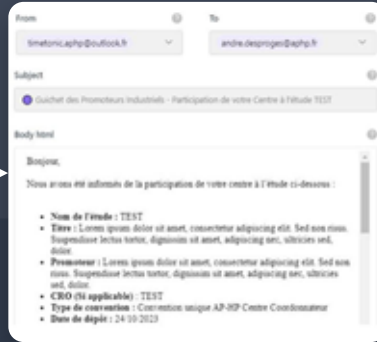

FICHER DÉMATÉRIALISÉ

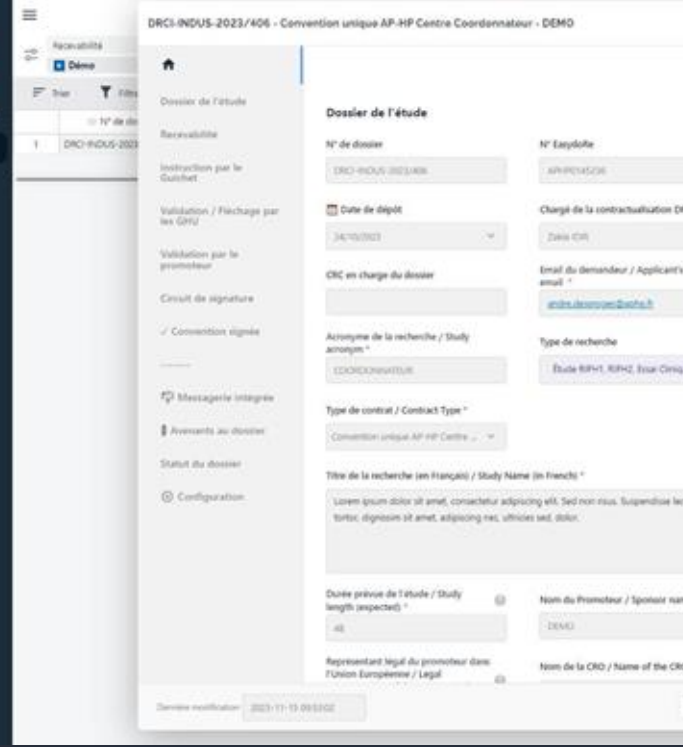

ADORÉ PAR NOS CLIENTS



« Les capacités de la plateforme NoCode TimeTonic constituent **un des éléments clés de la réussite de nos projets** et d'accélérer notre vitesse d'exécution.

Nous **synchronisons** aujourd'hui des **quantités considérables de données** entre le terrain, à partir de tablettes, les chefs de projets et nos applicatifs Cloud en toute sécurité »

JEAN-MARC LANUSSET
Directeur des Opérations et de la Performance



OSIS SMART STATION

Gares

Coffret Smart Stations

- ▶ Compteurs électriques
- ▶ Compteurs gaz
- ▶ Compteurs calorifique
- ▶ Sous-compteurs électriques
- ▶ Porte Automatique
- ▶ Capteurs de température
- ▶ Entraînements Gare
- ▶ Ajouter ou importer

Rechercher dans Gares - Vue pilotage ABC

Vue Complète (tableau) **Vue pilotage ABC** Vue pilotage ABC 2023 Travaux Vue pilotage ABC

Vue kanban 156 champs masqués 1 tri 5 filtres Partager Imprimer

185249 - Lure		723759 - Villars-les-Dombes	
Ville	code gare	Ville	code gare
Lure	LUR	Villars-les-Dombes	VLD
Adresse	Cnid B2E1	Adresse	Cnid B2E1
1 Pl de la Gare, 70200 ...	<input checked="" type="checkbox"/>	<input checked="" type="checkbox"/>	
Alim	Aut Réc	Alim	Aut Réc
Wago	0	Wago	0
Al Réc	Chef de Projet Déplo...	Al Réc	Chef de Projet Déplo...
<input checked="" type="checkbox"/>	Axis TEBIS	<input checked="" type="checkbox"/>	Axis TEBIS
Année	Statut Gare	Année	Statut Gare
2022		2022	
Phase Déploiement	Avancement	Phase Déploiement	Avancement
Exploitation	Gare en exploitation	Exploitation	Gare en exploitation
Statut Production	Modélisation 3D	Statut Production	Modélisation 3D
B2E1 Livré	Terminée	B2E1 Livré	Terminée
Statut Exploitation	Date com. Planning DE...	Statut Exploitation	Date com. Planning DE...
Exploitation OK	11/08/2021	Exploitation OK	11/08/2021
Justification délais Plan...	Date Validation Planer...	Justification délais Plan...	Date Validation Planer...

Confidential. Copyright © TimeTonic 2025

ADORÉ PAR NOS CLIENTS



Nous avons **remplacé une application mobile rigide développée en interne, qui avait pris 18 mois x 3 développeurs**, par une solution infiniment plus flexible, complète avec planning, formulaires de service sur le terrain, messagerie et gestion de la maintenance IOT, **produite en quelques jours avec TimeTonic**, directement par l'expert métier qui n'avait aucune connaissance en programmation informatique !

Nous avons gagné 20 ans de développement et créé une solution **10 fois meilleure et 100 fois plus rapide** qu'avec le développement traditionnel !

JOCELYN MOULIN
Responsable des opérations

ADORÉ PAR NOS CLIENTS



« Durant les 10 premières années d'exploitation, **la ville de Dijon s'est plainte de notre GMAO.**

Aujourd'hui, c'est tout le contraire. Grâce à TimeTonic, nous disposons d'une **GMAO performante et notre client est 100% satisfait.** »

GEOFFREY PHILIPPON
Responsable technique

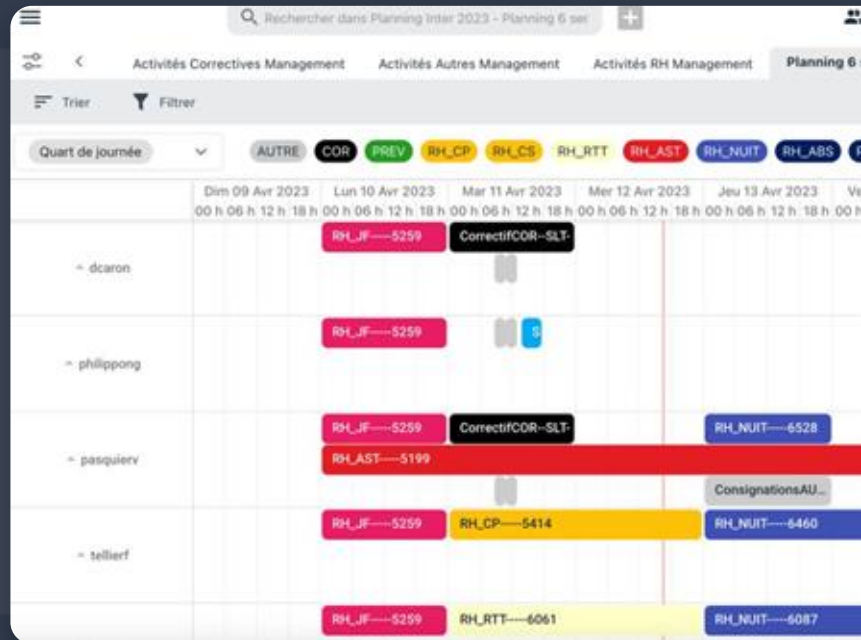

ADORÉ PAR NOS CLIENTS



« La DSI d'Adoma a été accompagnée par TimeTonic dans le cadre de la mise en place **d'une nouvelle application à déployer dans des délais très courts.** »

La simplicité de l'outil proposé par TimeTonic a permis à Adoma **d'atteindre pleinement ses objectifs.** »

ADHISIKA PEIRIS
Responsable du pôle AMOA – DSI ADOMA



« Nous avons **migré 30 ans d'expertise métier, 20 ans de données** et plusieurs années de développement logiciel vers TimeTonic, ainsi que le support des emails, des documents, de la collaboration et des dossiers partagés, ce qui montre toute **la flexibilité et la puissance de TimeTonic !** »

THOMAS COUDER
Directeur général

ADORÉ PAR NOS CLIENTS

Cliquer sur l'image pour en savoir plus sur
notre offre Hackathon NoCode & IA



« Notre hackathon no code avec TimeTonic a été **un véritable succès !**

Nous avons prouvé que nous pouvions innover : nos agents ont réussi à créer **en moins de 48 heures deux solutions** qui sont pleinement opérationnelles et **applicables dans les prochains jours.** »

FRÉDÉRIC LAJOUX
Directeur Territorial



4. Bénéfices

Construisez des outils internes et des services d'IA sans aucune expertise technique

Éliminez les dépendances vis-à-vis des experts en développement et des consultants externes.

Promouvez le développement citoyen tout en préservant la gouvernance informatique

Éliminez le shadow-IT.

Augmenter la motivation interne et la satisfaction des employés.

Accélérer l'innovation.

Répondez plus rapidement aux besoins des utilisateurs.

Gardez le contrôle de qui déploie quoi.

Centralisez les données dans une source unique de vérité

Créez des références accessibles à toutes les applications.

Évitez la dispersion des données dans des milliers de feuilles de calcul et d'outils complexes qui entraînent des pertes d'informations, des doublons et des erreurs.



Assurez la confidentialité grâce à des silos de données en temps réel par utilisateur

Assurez-vous que chaque utilisateur et IA, à chaque demande, ne peut **accéder qu'aux données autorisées** pour chaque utilisateur au moment de la demande.

Garantissez la sécurité

Assurez-vous qu'aucune donnée, demande ou réponse d'IA ne quitte l'environnement sécurisé TimeTonic.

Nous hébergeons directement les LLM et pouvons nous connecter à votre environnement d'IA interne existant.

Nous fournissons une plateforme **conforme au RGPD** sur un environnement d'hébergement entièrement **certifié ISO 27001, SOC 1,2,3 type 2, HDS & HIPAA, SecNumCloud**.

Déployez à l'échelle de l'entreprise

Déployez facilement les applications simples et complexes et les services d'IA à tous les utilisateurs.

Formez-vous rapidement

Quelques heures suffisent pour apprendre TimeTonic, **quelques jours suffisent pour devenir un expert**, grâce à une interface simple et élégante et à une approche centrée sur les données qui est facilement comprise par quiconque a déjà utilisé un tableur.

Réduisez vos coûts informatiques

Une licence utilisateur permet l'utilisation d'un nombre illimité d'applications.
Arrêtez de payer des millions d'euros en conseils et en licences de logiciels standard.

Éliminez les coûts et les retards des appels d'offres

Évitez les coûts et les délais liés aux formalités administratives et juridiques de l'achat de logiciels
Construisez des outils et des services en interne sans avoir à recourir à des appels d'offres et à des consultants externes.

Éliminez la complexité

Réduisez les coûts d'intégration et de maintenance d'une large gamme de solutions logicielles.

Une seule plateforme peut couvrir des centaines de besoins, des RH à l'informatique, des achats aux services sur le terrain Intégrez une seule fois à SSO, SAP, Microsoft et toutes vos autres ressources informatiques

Créez **instantanément** des applications, des services d'IA, des liens, des automatisations, des tableaux de bord et le partage de données avec tous vos services informatiques existants.

Adoptez le développement agile

Commencez à créer des applications et des services agiles.

Engagez immédiatement les utilisateurs, évitant les longs cycles frustrants et favorisant la création d'outils vraiment utiles, **rapidement adoptés et facilement adaptés à l'évolution des besoins**.

Adoptez l'IA

Ajoutez des automatisations d'IA sécurisées dès le premier jour.

Commencez par l'automatisation des processus pour les e-mails, l'analyse de documents, l'OCR, et poursuivez avec la demande en langage naturel vers votre base de connaissances de données.

MOTIVATION

Améliorez la qualité et l'adoption par les utilisateurs

En permettant la création directe de plusieurs outils, chacun répondant à des besoins spécifiques du monde réel, plutôt qu'une solution complexe qui prend du temps à déployer, difficile à maintenir, mal comprise et sous-utilisée,

vous améliorez la qualité et augmentez l'adoption par les utilisateurs.

Augmentez instantanément la productivité des utilisateurs

En permettant à l'utilisateur de dématérialiser des procédures longues ou complexes spécifiques à ses besoins qui le ralentissent au quotidien, **vous l'aidez à gagner en productivité.**

Améliorez la satisfaction et la motivation des utilisateurs

En traitant plus rapidement les demandes internes de nouveaux outils, vous augmentez la satisfaction interne. En permettant aux utilisateurs finaux ou aux chefs d'équipe de participer à la création de l'application, ou même en leur permettant de créer leurs propres outils, **vous montrez qu'ils sont importants et augmentez leur motivation.**

Réduisez considérablement votre empreinte carbone

En centralisant les données, en remplaçant de nombreux outils, en permettant la création d'applications avec un socle commun, et en minimisant le nombre de serveurs.

Optimisez la consommation d'énergie

Les LLM consomment énormément d'électricité. TimeTonic choisit **le bon modèle de LLM en fonction du type de demande**.

Très souvent, des modèles plus petits suffisent, ce qui est beaucoup moins gourmand en GPU, minimise la consommation d'énergie et améliore le temps de réponse.

5. Démonstration

DÉMO DE TIMETONIC

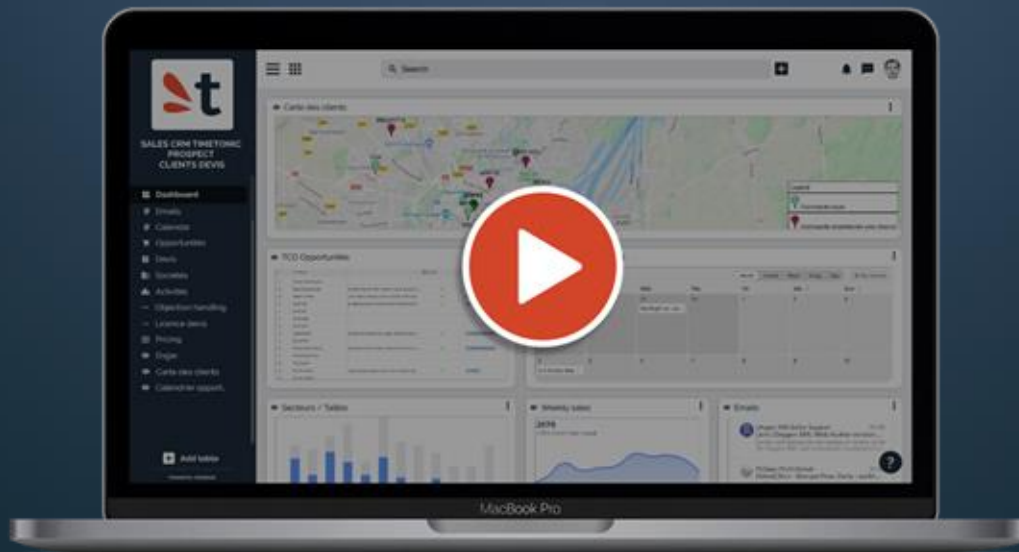

Cliquer sur l'image pour accéder à la démo !

Ou copiez le lien ci dessous :

https://timetonic.com/live/v7/permalink?b_o=ttc&t=g91a761d4f0ab1a738b7e63c01371954feag7dc943bcfb96d95c



DITES ADIEUX À LA PERTE D'INFORMATIONS, AUX OUTILS RIGIDES ET
AUX DÉVELOPPEMENTS LONGS ET COÛTEUX.

PRENEZ LE CONTRÔLE ET CRÉER LES OUTILS DIGITAUX SÉCURISÉS, COLLABORATIFS, CLOUD ET
MOBILES QUI SONT ESSENTIELS À VOTRE RÉUSSITE.

**Pas dans 2 ans. Pas dans 6 mois.
Maintenant !**

20 récompenses dont
Meilleure innovation technologique, Meilleure
solution SaaS & Meilleure solution
LowCode/NoCode

MERCI !



+ 33 1 44 50 58 59
timetonic.com

