

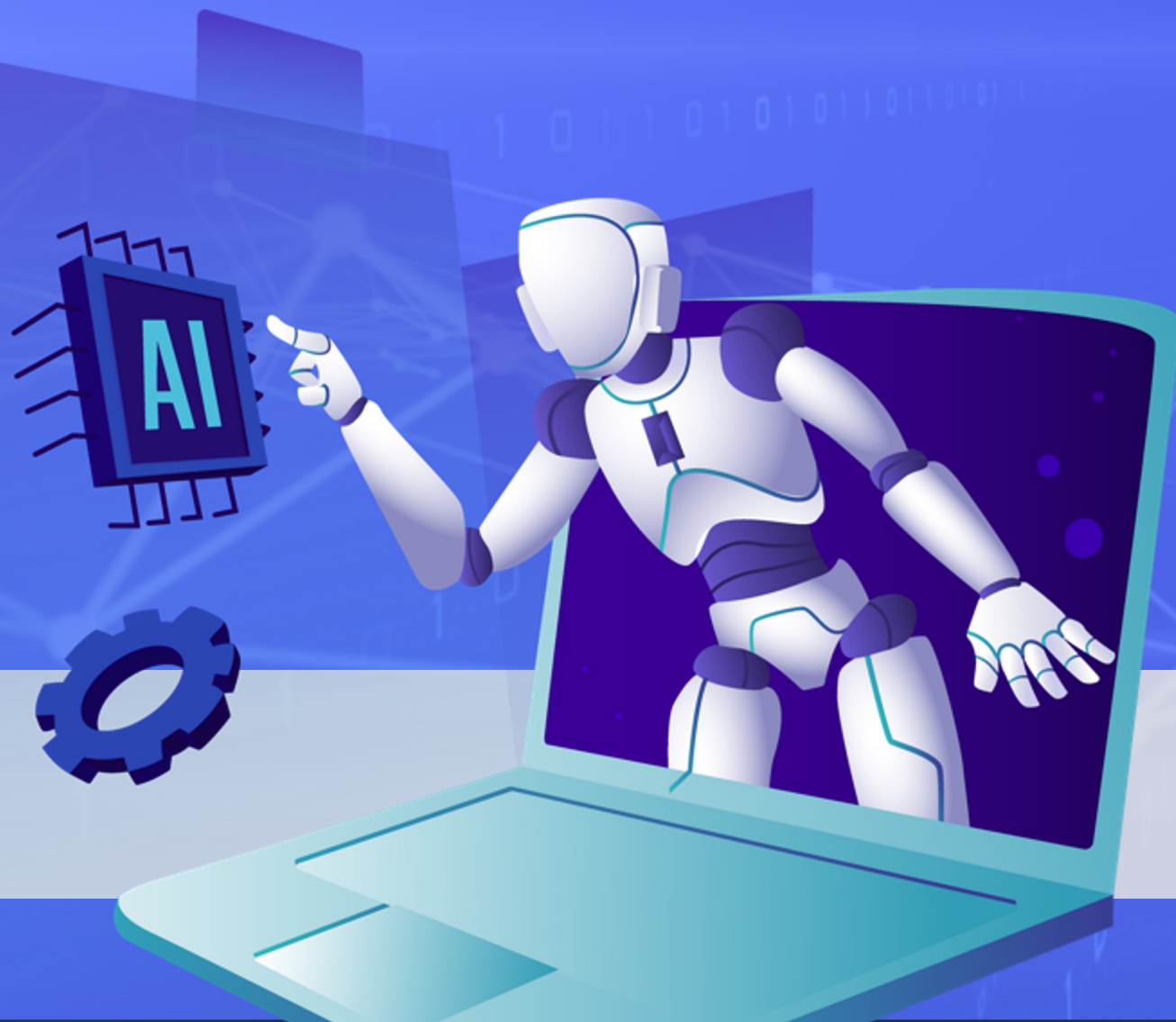

# aiconver

AI for brilliant minds

# Team

Gegründet:  
Beschäftigte:  
Firmensitz:

2021  
11  
Köln

**Dr. Christoph Carl Kling**  
Managing Director, AI

**Philipp Hennig**  
Managing Director, Bus. Dev

**Maryam**  
Data Science, AI

**Oliver**  
Change Mngmt Consultant

**Martina**  
Product owner

**Win**  
Development

**Huzefa**  
Development

**Rabia**  
Development

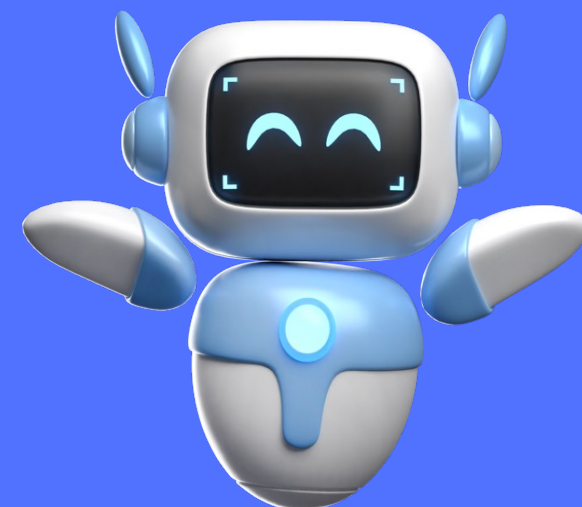

**Megha**  
Development

**Max**  
Marketing

**Martinho**  
Development

# PARTNER & KUNDEN

**TECH  
BOOST**

Das Startup-  
Programm der 

**MankeTech**

Innovation for Home and Life.

 **DIGITAL X**

 **Schmidt + Clemens Group**

**lease  
a bike**

**funkwerk**   
aktiengesellschaft

  
**SOLAR  
PROMOTION  
INTERNATIONAL**

**STARTPORT** 

**DESIGN | BITE**  
D E N M A R K

**dimedis**

 **P.O.S.**  
The Instore Experience

**comTeam** 

**TRAURING SCHMIEDE**  
— AUS LIEBE —

**VASNER**

# Unternehmen verschwenden **bis zu 40 %** ihrer **Zeit** mit der Suche nach den richtigen Informationen!

Die größten Herausforderungen für die Unternehmen:

- Verstreute Daten über verschiedene Systeme hinweg & Schlechte Auffindbarkeit – herkömmliche Suchfunktionen liefern Trefferlisten, aber selten konkrete Antworten.
- Hoher manueller Aufwand: Besprechungen, Formulare, Projektdokumentation und Schulungen erfordern zeitaufwändige Notizen und Koordination.
- Datenschutzrisiken bei der Verwendung externer KI-Lösungen.
- Wissensverlust aufgrund von Silos, fehlenden Standards und unklaren Zuständigkeiten.

\*Quelle: Panopto Report 2018; Produktivitätsgewinn bis zu 40%: TSIA State of KM Report)

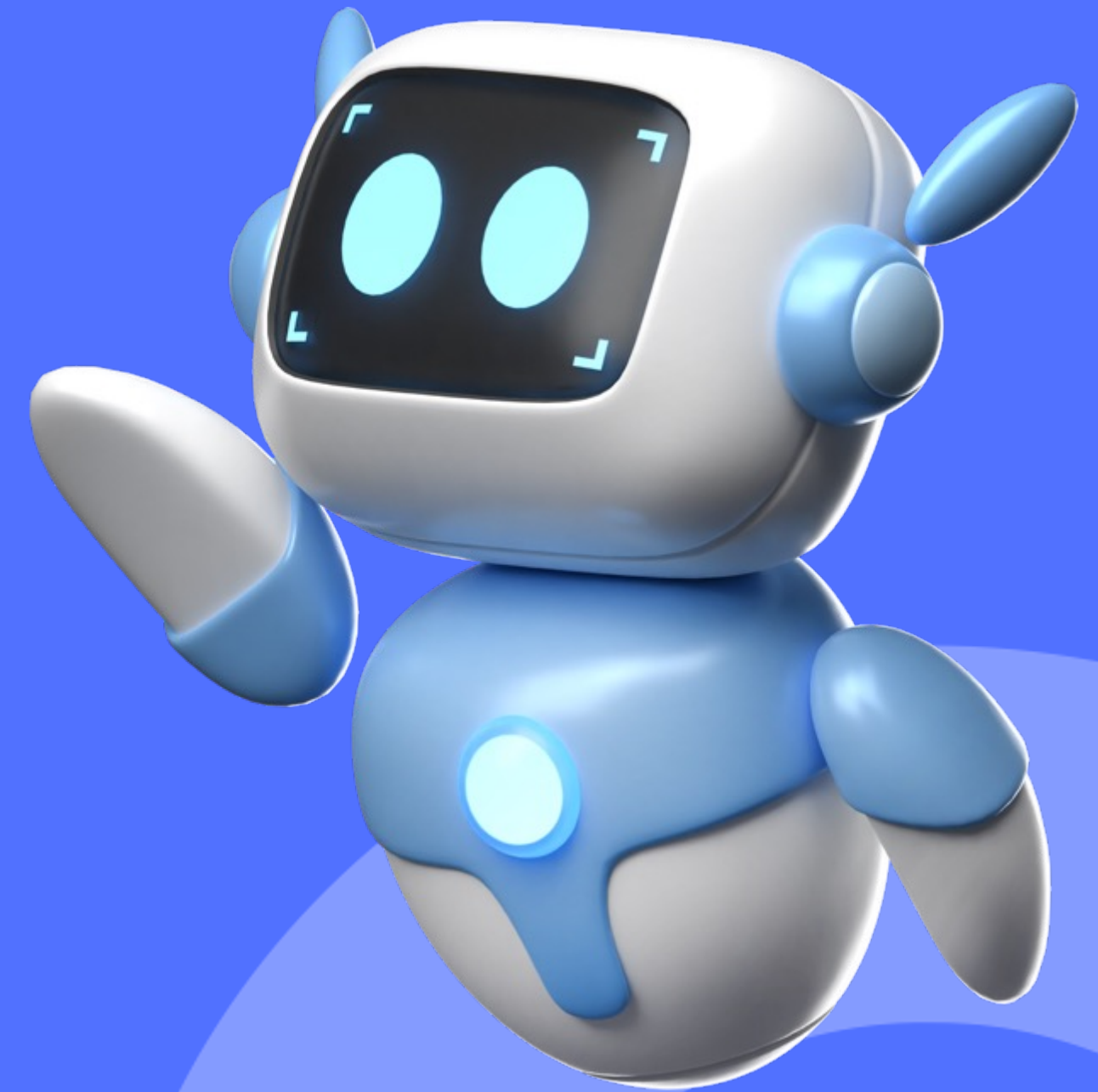

# 1 Plattform – 999+ AI Agenten

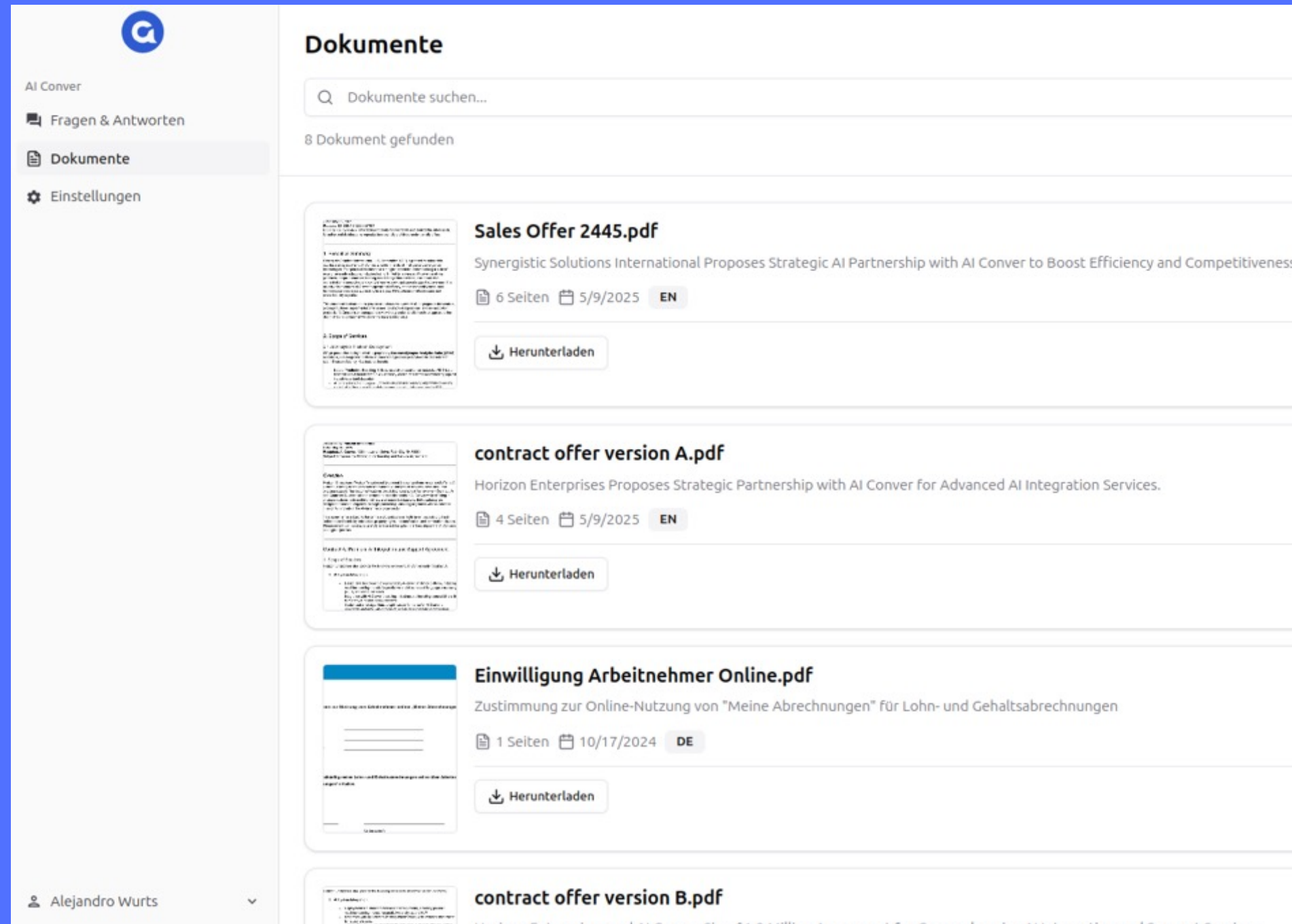

Vertriebsbesprechungsprotokolle,  
Aufgabenautomatisierung und Produktempfehlungen

Automatisches Ausfüllen von Ausschreibungen

Chatbot für interne und externe Fragen

Nahtlose Schichtübergabe mit Sprach-zu-Text-  
Funktion und Aufgabenautomatisierung

Routenplanung & BI für den Außendienst

Unterstützung von über 100 Dateiformaten und über 50 Sprachen

# Meetings & Aufgaben mit KI protokollieren

## Die Herausforderung:

Vertriebsmeetings erzeugen viele Aufgaben – doch oft fehlt ein klares Protokoll. Chancen bleiben ungenutzt und Produktempfehlungen werden manuell abgeleitet.

## Die Lösung:

Der **AI-Concierge** erstellt automatisch Protokolle, verteilt Aufgaben mit Deadlines und liefert direkt passende Produktempfehlungen auf Basis der Gesprächsinhalte.

## Der Nutzen:

Klare Verantwortlichkeiten & weniger Abstimmung  
Schnellere Umsetzung durch Aufgabenautomatisierung  
Höhere Abschlussraten dank KI-gestützter Empfehlungen

# Automatisches Ausfüllen von Ausschreibungen

- Technische Spezifikation**: 45 Seiten, 2 Abschnitte, Deadline 10.2.2024, KI-Ausgefüllt (85%), KI-Konfidenz 92%.
- Kommerzielle Bewertung**: 28 Seiten, 1 Abschnitt, Deadline 8.2.2024, KI-Ausgefüllt (72%), KI-Konfidenz 89%.
- Projektplan & Meilensteine**: 18 Seiten, 1 Abschnitt, Deadline 12.2.2024, KI-Ausgefüllt (45%), KI-Konfidenz 92%.
- Referenzen & Qualifikationen**: 22 Seiten, 1 Abschnitt, Deadline 5.2.2024, KI-Ausgefüllt (100%), KI-Konfidenz 92%.

On the right, a 'Systemanforderungen' (System Requirements) panel shows fields for 'Betriebssystem' (Linux Ubuntu 22.04 LTS), 'Minimaler RAM' (32 GB DDR4), 'Prozessor' (Intel Xeon Gold 6248), and 'Speicherplatz' (2 TB NVMe SSD), each with a 'KI-Vorschlag übernommen' (AI suggestion accepted) status.

## Die Herausforderung:

Ausschreibungen sind komplex, erfordern viele wiederkehrende Angaben und kosten oft Tage an manueller Arbeit. Fehler oder fehlende Informationen führen leicht zum Ausschluss.

## Die Lösung:

Der **AI-Concierge** nutzt vorhandene Unternehmensdaten und Vorlagen, füllt Dokumente automatisch aus und markiert fehlende Angaben zur schnellen Prüfung.

## Der Nutzen:

Bis zu 80 % Zeitersparnis  
Weniger Fehler & höhere Erfolgsquote  
Fokus auf Strategie statt Routinearbeit

# Chatbot – Servicecenter intelligente Antworten

## Die Herausforderung:

Hunderte E-Mail-Anfragen täglich, hoher Aufwand für Standardantworten, lange Reaktionszeiten.

## Die Lösung:

Der **AI-Concierge** analysiert Anfragen, erkennt Anliegen & Dringlichkeit und erstellt sofort Antwortvorlagen – Standardfälle können sogar vollautomatisch beantwortet werden.

## Der Nutzen:

Sekunden-schnelle Reaktionszeiten  
Entlastung der Teams durch Automatisierung & Einheitliche, CI-konforme Kommunikation  
Mehr Kundenzufriedenheit durch präzise Antworten

# Predictive Maintenance – Schichtübergabe per KI

Invox · AI Voice Form Assistant · Mock UI

**Assistant**  
Hi!  
I am always listening while you are speaking.  
Once you pause for 3 seconds, I'll process what you said and fill out the form automatically.  
You can stop me at any time, then edit the fields manually before submitting.

**You**  
We encountered an issue with the conveyor belt malfunctioning. The problem was noticed during the morning shift by John Smith. The immediate action taken was to stop the machine and clear the jam, but the underlying cause needs investigation.

**Assistant**  
I've filled out the form with the details from your transcript.  
However, I couldn't find the Date of Report and the Affected Machine or Production Line. Could you please provide them?  
This ensures all information is complete for submission.

Stop Listening

Date of Report  
mm / dd / yyyy

Name of Reporting Person  
John Smith

Title or Summary of Issue  
Conveyor Belt Malfunction

Detailed Problem Description  
The conveyor belt malfunctioned during the morning shift. Immediate stop and jam clearance were performed.

Affected Machine or Production Line

Describe the corrective action plan  
Replace worn belt components and schedule regular maintenance checks.

Submit Form

## Die Herausforderung:

Schichtleiter verbringen viel Zeit damit, Übergaben manuell zu dokumentieren. Dabei entstehen oft Lücken, fehlerhafte Einträge oder Informationen gehen komplett verloren.

## Die Lösung:

Schichtleiter spricht frei, KI erstellt automatisch das Formular und markiert fehlende Angaben.

## Der Nutzen:

**Zeitersparnis:** Bis zu 80 % weniger Dokumentationsaufwand.

**Qualität:** Vollständige und standardisierte Übergabeprotokolle ohne Informationsverluste.

**Sicherheit:** Automatische Hinweise auf fehlende Pflichtfelder reduzieren Fehler und Risiken.

# Intelligente Tourenplanung & Reporting mit KI

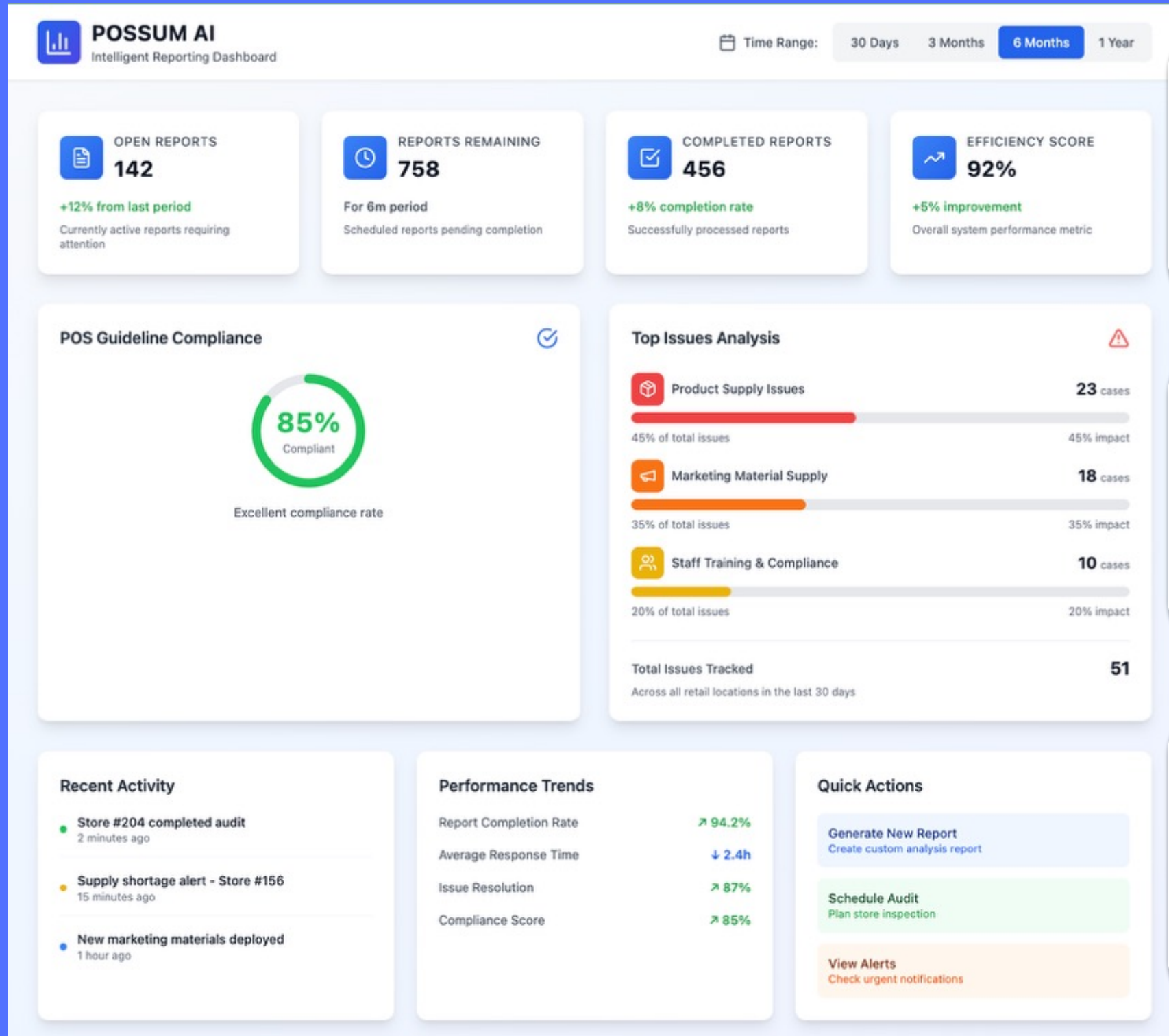

## Die Herausforderung:

Außendienstteams & Disponenten verlieren viel Zeit durch manuelle Routenplanung, Abstimmungen und unklare Prioritäten. Im reporting gehen wertvolle Informationen verloren!

## Die Lösung:

Der **AI-Concierge** plant automatisch optimale Routen, berücksichtigt Kundenprioritäten, Verfügbarkeiten und Verkehrsdaten. Gleichzeitig liefert er Business-Insights aus Reporting, Umsätzen und Besuchsfrequenzen.

## Der Nutzen:

Effiziente Routen & weniger Leerfahrten  
Mehr Kundenkontakte pro Woche  
Datenbasierte Entscheidungen durch integriertes BI

## USP & Vorteile

- Bis zu 40 % Effizienzsteigerung im Tagesgeschäft
- Branchenfokus für mittelständische Industrieunternehmen
- 24/7 einsatzbereit & beantwortet jede Frage!
- Flexibler Einsatz: SaaS & On-Prem, DSGVO-konform
- Plug & Play – und individuell anpassbar!

# TRACTION / CASE STUDY

**P.O.S.**  
The Instore Experience

## Case study AI-Concierge in Technology Sector

Together with aiconver, a new type of AI is being used to revolutionize knowledge management in companies. The aim is to make better use of the hugely growing volumes of data in the company, break down silos and actively support employees with AI solutions.

Problem	Solution	Benefits
<ul style="list-style-type: none"> <li>Knowledge is scattered in silos and hard to find</li> <li>Valuable knowledge is lost when employees leave</li> <li>Missing or outdated information leads to poor decisions</li> </ul>	<ul style="list-style-type: none"> <li>Centralized knowledge platform makes information accessible to all</li> <li>AI-powered search delivers instant, relevant answers</li> <li>Dynamic knowledge management keeps informations up-to-date</li> </ul>	<ul style="list-style-type: none"> <li>Higher efficiency with less time spent searching</li> <li>Better collaboration through a transparent knowledge base</li> <li>Improved agility and decision-making with always up-to-date information</li> </ul>

### Featured solution : Intelligent route planning and knowledge transfer

This feature optimizes route planning and streamlines knowledge transfer. AI-Concierge analyzes routes in real-time, considering factors like traffic and distance to ensure the most efficient paths are chosen. It also facilitates seamless transfer of critical knowledge across teams, ensuring everyone has access to the information they need. This reduces manual effort, improves decision-making, and enhances overall operational efficiency.

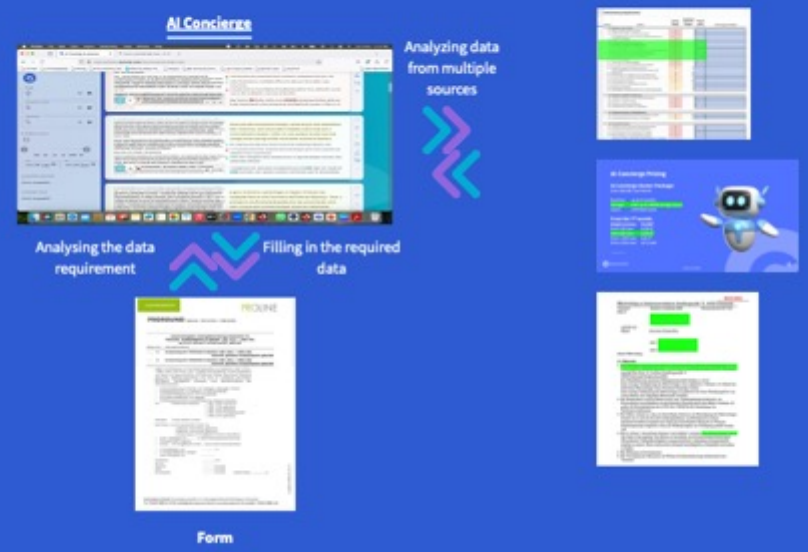

## Case study AI-Concierge in Industrial Sector

Together with aiconver, a new type of AI is being used to revolutionise enterprise search in companies. The aim is to make better use of the hugely growing volumes of data in the company, break down silos and actively support employees with AI solutions.

Problem	Solution	Benefits
<ul style="list-style-type: none"> <li>Employees spend lot of time filling out forms</li> <li>Employees don't find up to date and important information!</li> <li>Errors occur and a lot of time is spent on internal coordination</li> </ul>	<ul style="list-style-type: none"> <li>Combining documents intelligently</li> <li>Getting answers out of AI in real time for forms</li> <li>AI-supported search: Precise results through semantic search and context-based linking of data.</li> </ul>	<ul style="list-style-type: none"> <li>Improved access to Information</li> <li>Better Decision-Making</li> <li>Increased Collaboration</li> </ul>

### Featured solution : Form Concierge

This feature was added to enhance the experience and reduce the time spent on filling in multiple forms by employees everyday. With AI-Concierge, every detail and data required in a form is collected from verified sources (e.g. previously filled forms, contacts etc.) and put together for the user in a matter of seconds.

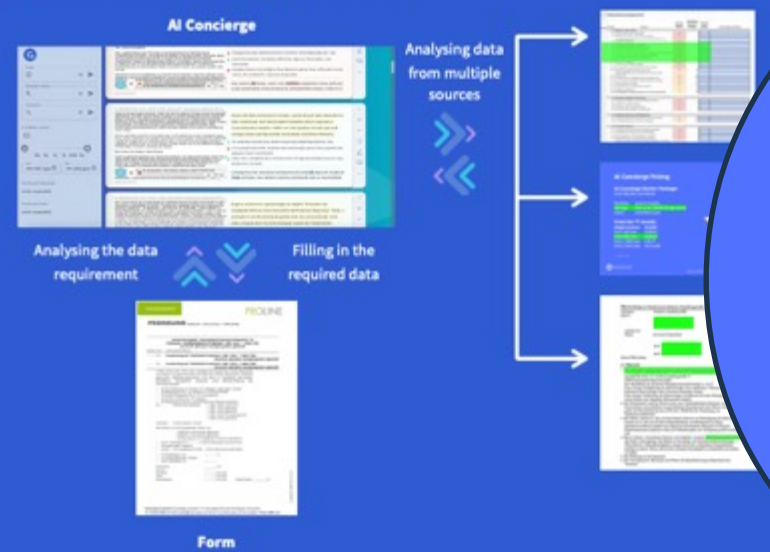

01/27/2025 – Category: Press Releases

## Schmidt + Clemens GmbH + Co. KG and aiconver GmbH Drive Innovation in Enterprise Search

Cologne/Lindlar, January 27, 2025. The Schmidt + Clemens Group (S+C) and AI specialist aiconver GmbH are launching a new partnership. S+C, a global leader in the production of high-quality stainless steel components, is collaborating with aiconver to implement groundbreaking AI technology to fundamentally revolutionize enterprise search. The goal is to make the rapidly growing data volumes within the company more accessible, break down data silos, and actively support employees with AI.

### Addressing the Challenges of the Modern Workplace

The increasing complexity of data and demographic changes present new challenges for companies. With a growing number of experienced employees reaching retirement age, the risk of losing valuable knowledge looms large. At the same time, onboarding new employees quickly and ensuring that existing knowledge is readily available across the organization is more important than ever. The partnership between S+C and aiconver aims to deliver a sustainable and innovative solution to these challenges.

"In an increasingly data-driven world, access to the right information is critical to our success. Our partnership with aiconver will help us create an intelligent search solution that is not only more efficient but also more user-friendly," explains [Name], [Title] at Schmidt + Clemens Group.

90% efficiency boost for filling out tenders

# Dataflow & Management

Alle Datenpunkte zusammengebracht zur optimalen Arbeit

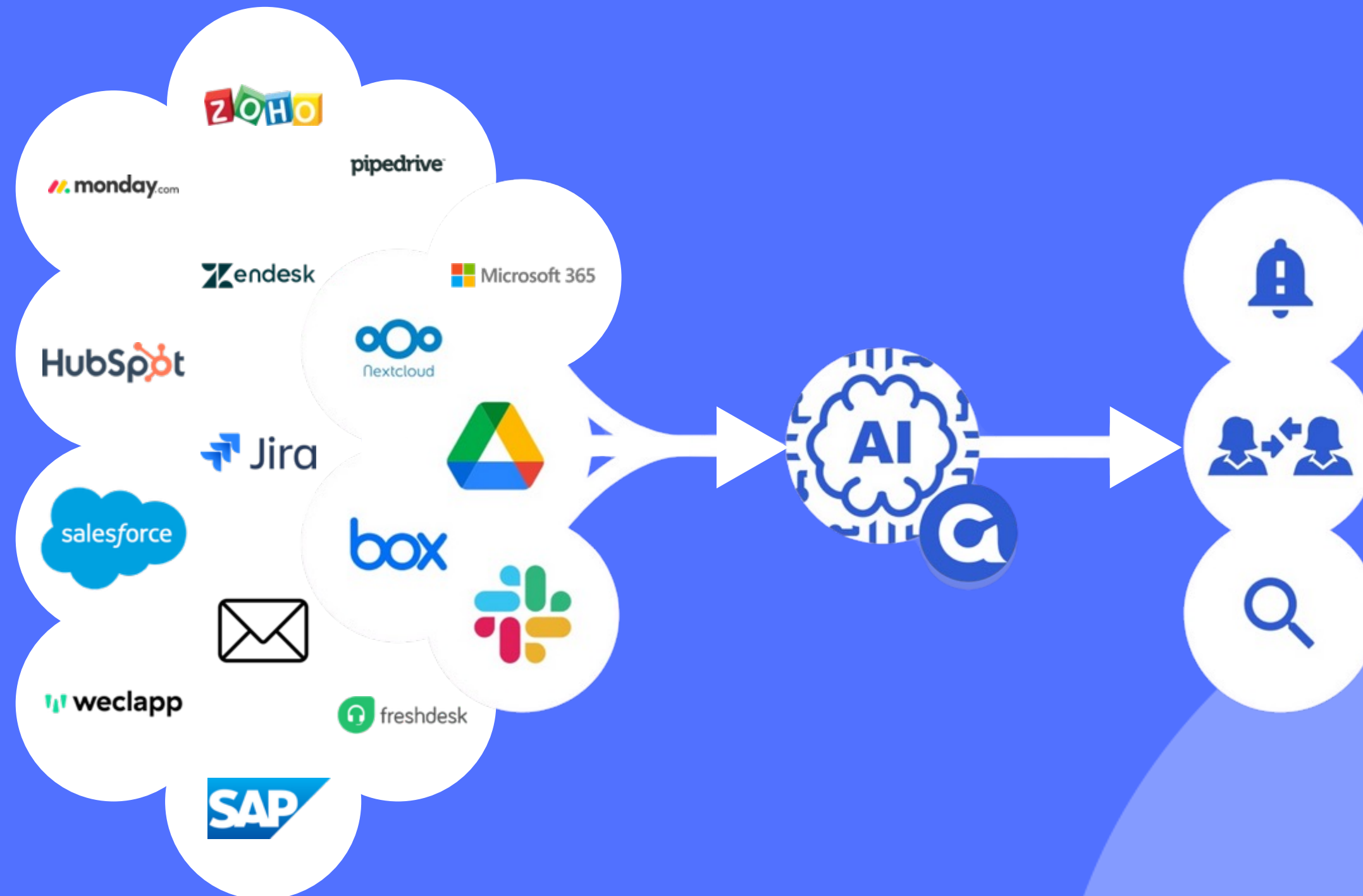

# Next Steps

Kostenfreier KI Workshop zur Evaluierung des optimalen Use Cases

Umfrage

IT Checklist & Roadmap abstimmen

Es kann los gehen. In 2 Wochen zum AI-Concierge

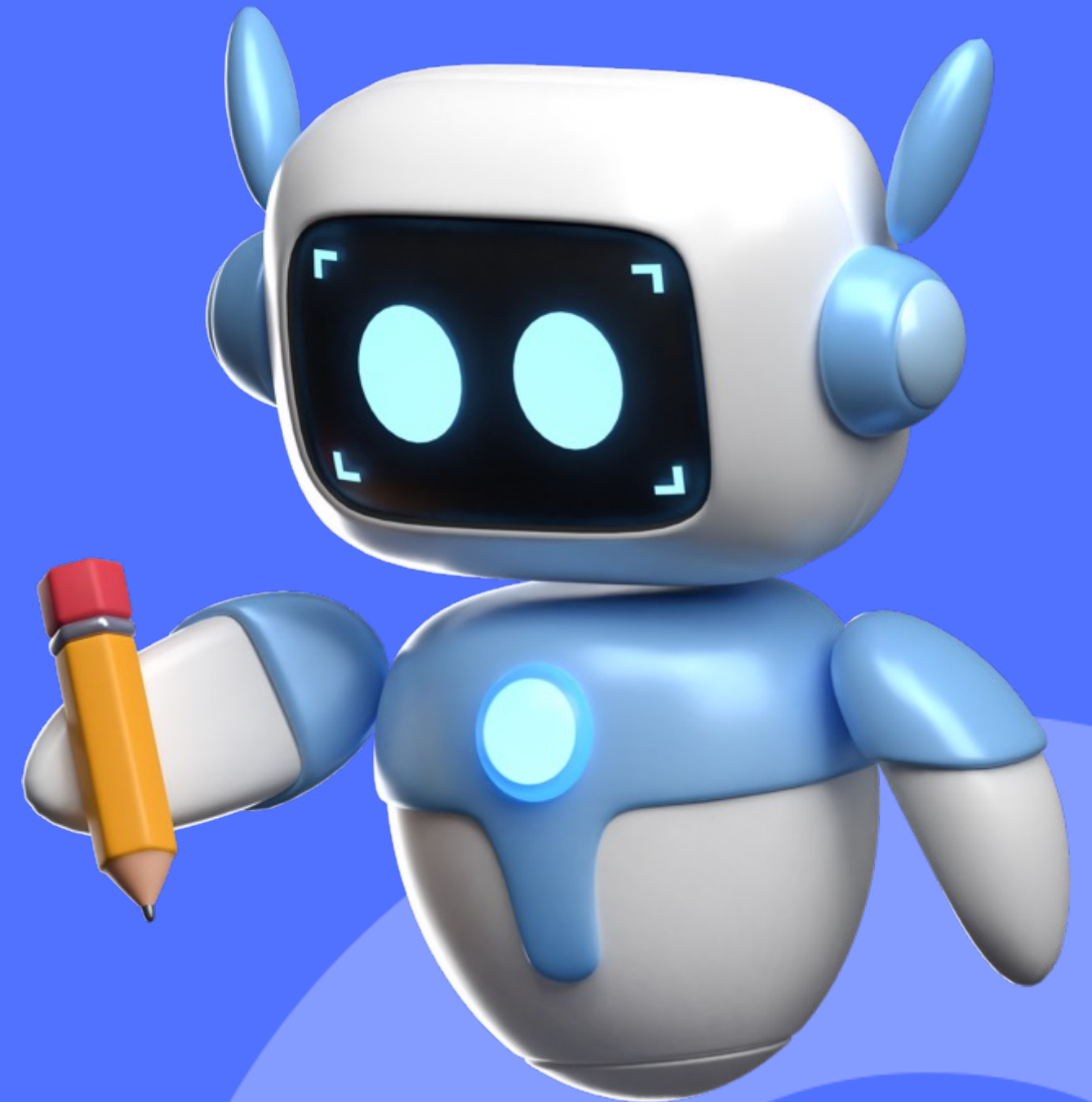

# Roadmap Einführung AI-Concierge (AIC)

Dieser Projektplan enthält eine zeitliche Orientierung in Wochen. Die Dauer kann je nach Unternehmensgröße und IT-Setup variieren.

# AI-Concierge Pricing

## AI-Concierge Starter-Paket:

ab 490,00€ / pro Monat

Laufzeit: bis zu 3 Monate  
Speicher: mit bis zu 100GB Speicherplatz  
User: unbegrenzte User

## Ab dem 4. Monat:

Single Licence:	49,90€*
Ab 50 User:	39,90 € *
<b>ab 100 User:</b>	<b>24,90 €*</b>
ab 250 User:	19,90 €*
ab 1.000 User:	9,92 €*
ab 2.500 User:	Lassen Sie uns reden!

\* monatlich pro User

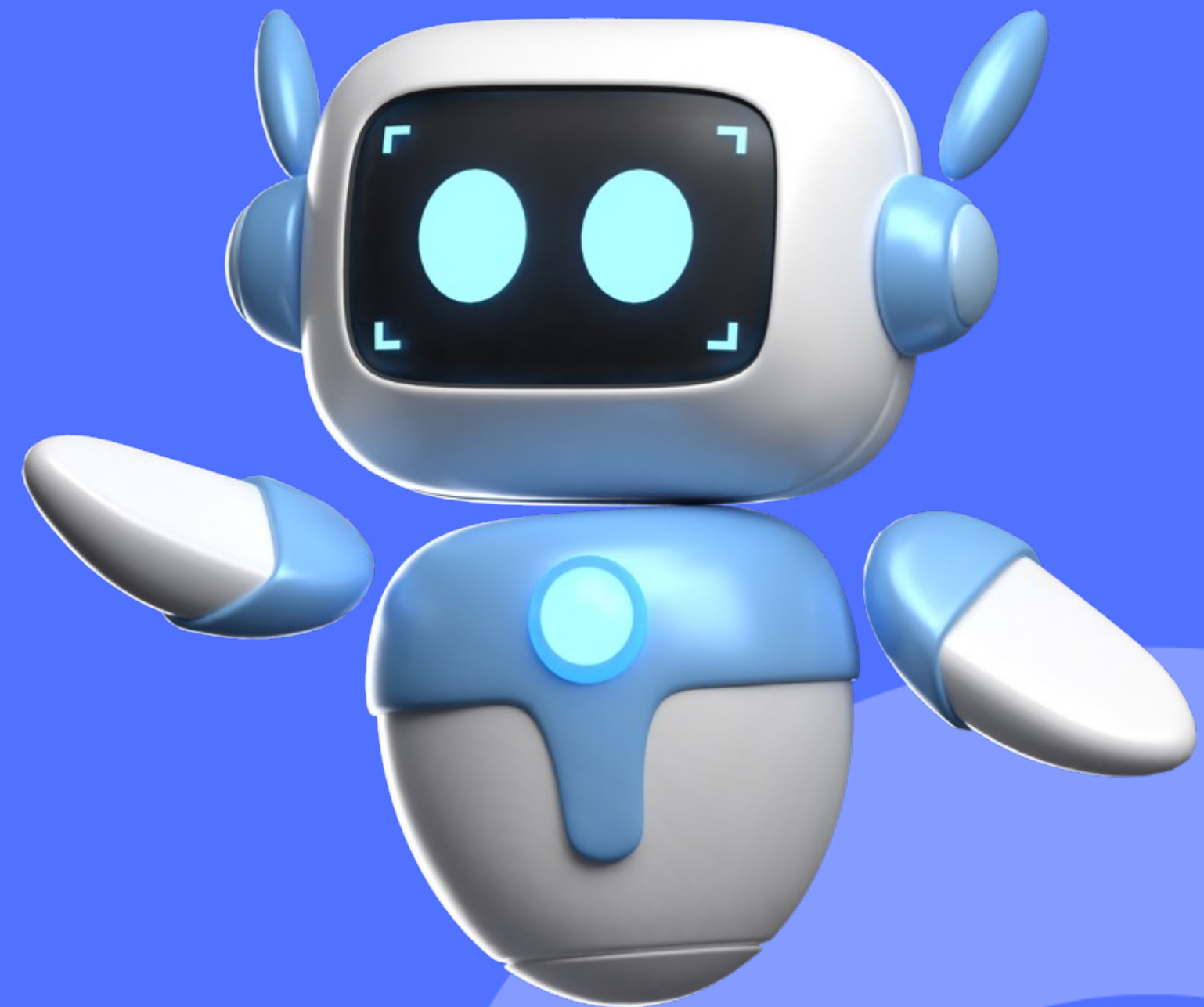

# Kontakt

**Philipp Hennig**  
Co-Founder

aiconver GmbH  
Fridolinstraße 44  
50825 Köln

Office: Richmodstraße 31, 50667 Köln

Mobile: +49 152 09408410

E-Mail: [hennig@aiconver.com](mailto:hennig@aiconver.com)

