

# Preguntas frecuentes

## Requisitos de participación

Convocatoria nacional de Becas BBVA para Chavos que inspiran  
Dirigida a estudiantes que ingresarán a 1er año de secundaria pública

En caso de dudas comunícate gratuitamente al teléfono **800 122 6689**  
en un horario de lunes a viernes de 9 am a 6 pm (horario del centro de México)

# 1. Requisitos de participación

1.1

¿Cuáles son los requisitos para participar por una beca?

1.2

Si actualmente curso la secundaria, ¿puedo registrarme para la beca?

1.3

¿Puedo participar por la beca si estudiaré en una secundaria privada?

1.4

¿Puedo registrarme para la beca de preparatoria o universidad?

1.5

¿Qué estados y municipios participan?

1.6

¿Cuál es la edad para participar en la convocatoria?

1.7

Para registrarme, ¿es obligatorio tener CURP?

1.8

Si actualmente tengo otra beca, ¿puedo participar por la beca Chavos que Inspiran de Fundación BBVA?

1.9

Si actualmente estoy participando por la beca de la Olimpiada del Conocimiento Infantil, ¿puedo participar por la beca de Fundación BBVA?

1.10

Si tengo hermano(s) que también cumpla con los requisitos, ¿ambos podemos participar por la beca?

1.11

¿Cuántos registros puedo realizar para participar por la beca?

1.12

¿Qué información debo tener a la mano para hacer el registro?

1.13

¿Qué documentos necesito?



# 1. Requisitos de participación

## 1.1 ¿Cuáles son los requisitos para participar por una beca?

- Estar por ingresar al primer grado de secundaria en una escuela **pública** de México en el ciclo escolar 2022-2023

- Tener un promedio mínimo de 8.0 en la primaria (**considerando del 1ro al 5to año y lo que tengas del 6to año**)

- **Necesitar de la beca para poder continuar estudiando**

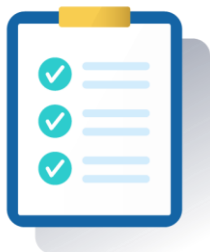

- El aspirante debe tener nacionalidad mexicana y contar con CURP y acta de nacimiento
- La madre, padre o tutor legal del aspirante debe contar con una identificación oficial vigente (INE preferentemente)



# 1. Requisitos de participación

## 1.2 Si actualmente curso la secundaria, ¿puedo registrarme para la beca?



- No, desafortunadamente no podrás participar
- La convocatoria es exclusiva para los estudiantes que están por ingresar al 1er año de secundaria pública durante el ciclo escolar 2022-2023



# 1. Requisitos de participación

## 1.3 ¿Puedo participar por la beca si estudiaré en una secundaria privada?

- No, desafortunadamente no podrás participar
- La convocatoria es exclusiva para los estudiantes que están por ingresar al 1er grado de **secundaria pública** durante el ciclo escolar 2022-2023



# 1. Requisitos de participación

## 1.4 ¿Puedo registrarme para la beca de preparatoria o universidad?

- No, la convocatoria es exclusiva para estudiantes que estén por ingresar a 1er grado de secundaria



SECUNDARIA



PREPARATORIA

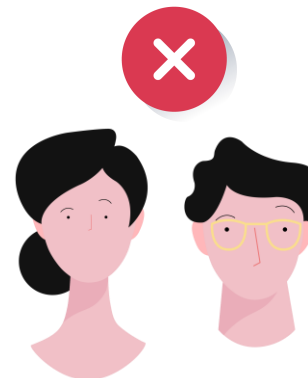

UNIVERSIDAD



# 1. Requisitos de participación

## 1.5 ¿Qué estados y municipios participan?

- La convocatoria es a **nivel nacional** y pueden participar alumnos que vivan en cualquiera de los 32 estados del país



# 1. Requisitos de participación

## 1.6 ¿Cuál es la edad para participar en la convocatoria?



- No importa la edad que tengas, **todos pueden participar** siempre y cuando estés por ingresar al primer año de secundaria





# 1. Requisitos de participación

## 1.7 Para registrarme, ¿es obligatorio tener CURP?

- Sí, es obligatorio tener CURP
- Si no la tienes, da **clic aquí** para descargarla, ya que deberás capturarla en tu registro y subir la imagen de la CURP



# 1. Requisitos de participación

## 1.8 Si actualmente tengo otra beca, ¿puedo participar por la beca Chavos que Inspiran de Fundación BBVA?

- Sí, puedes participar por nuestra beca aunque recibas beca de otra institución o estés en trámite para conseguir otro apoyo



- El único requisito es que estés por ingresar al primer año de secundaria en el ciclo 2022-2023, en una escuela pública y con un promedio mínimo de 8.0 al concluir la primaria



# 1. Requisitos de participación

## 1.9 Si actualmente estoy participando por la beca de la Olimpiada del Conocimiento Infantil, ¿puedo participar por la beca de Fundación BBVA?

- Sí, puedes participar por nuestra beca
- En caso de resultar seleccionado para ambos programas de becas, solo podrás continuar con la beca de la Olimpiada del Conocimiento Infantil, pero no te preocupes porque esta beca también es administrada por **Fundación BBVA**



# 1. Requisitos de participación

1.10 Si tengo hermano(s) que también cumpla con los requisitos, ¿ambos podemos participar por la beca?

- Sí, ambos(as) pueden participar y cada uno(a) deberá realizar su propio registro



# 1. Requisitos de participación

## 1.11 ¿Cuántos registros puedo realizar para participar por la beca?

- Solo puedes realizar un registro
- Si realizas más de un registro, podrás ser descartado del proceso de selección



# 1. Requisitos de participación

## 1.12 ¿Qué información debo tener a la mano para hacer el registro?

- Información general del estudiante y del padre, madre o tutor legal
- Teléfono de casa, celular y uno para recados
- Un correo electrónico y al menos otro para recados
- Los promedios de los 5 primeros años de primaria y el promedio hasta donde tengas del 6to año.
- Saber el nombre y domicilio de la escuela **secundaria** en la que estudiarás
- Imagen del **acta de nacimiento mexicana del estudiante**
- Imagen de la CURP del alumno
- Imagen de una identificación oficial **VIGENTE** de madre, padre o tutor legal (INE preferentemente o IFE, licencia de conducir, pasaporte, cartilla militar)
- Imagen de la CURP de la madre, padre o tutor legal



# 1. Requisitos de participación

## 1.13 ¿Qué documentos necesito?

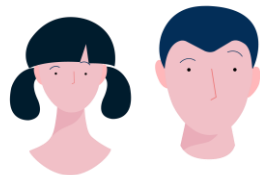

### ALUMNO

- Imagen del acta de nacimiento mexicana
- Imagen de la CURP

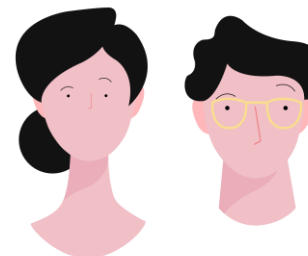

### MADRE, PADRE O TUTOR LEGAL

- Imagen de una identificación oficial VIGENTE (INE preferentemente o licencia de conducir, pasaporte, cartilla militar)
- Imagen de la CURP



# Te deseamos éxito para realizar tu registro y las pruebas de talento



Si tienes dudas, comunícate gratuitamente con nosotros al teléfono **800 122 6689** en un horario de lunes a viernes de 9 am a 6 pm (horario del centro de México)



Regresar al índice