

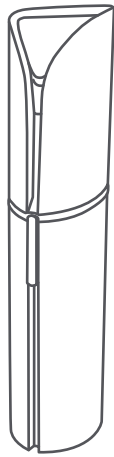

22247

Bye Vello Facial

Depiladora Facial



Guía Rápida

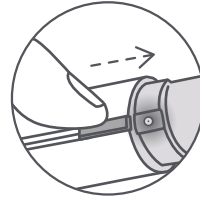

Conoce más del producto **AQUÍ**



1 Destapa

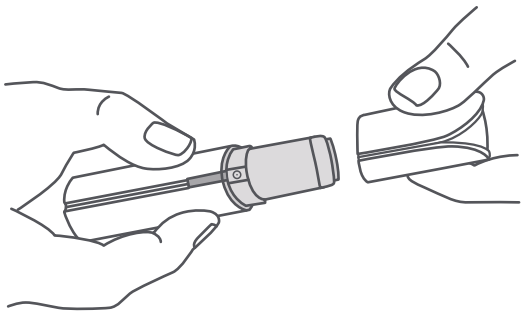

2 Abre

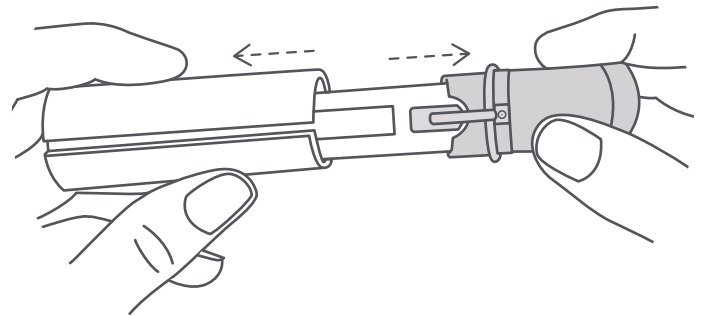

3 Coloca

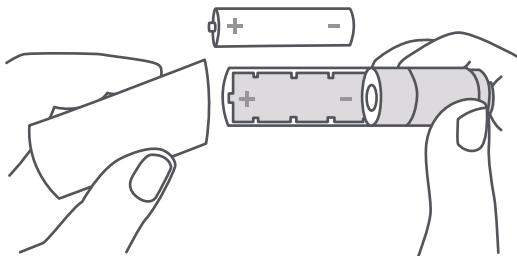

Coloca 1 batería AA, siguiendo las indicaciones de polaridad.

4 Enciende

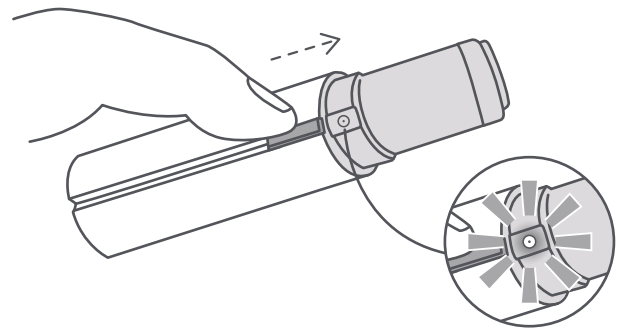

5 Usa

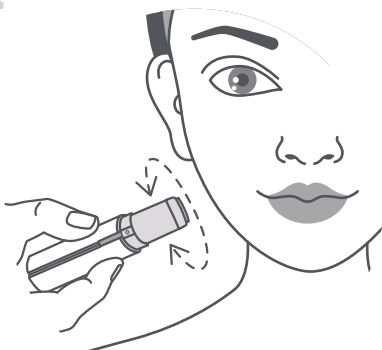

El vello debe ser corto para su funcionamiento correcto.

6 Limpia

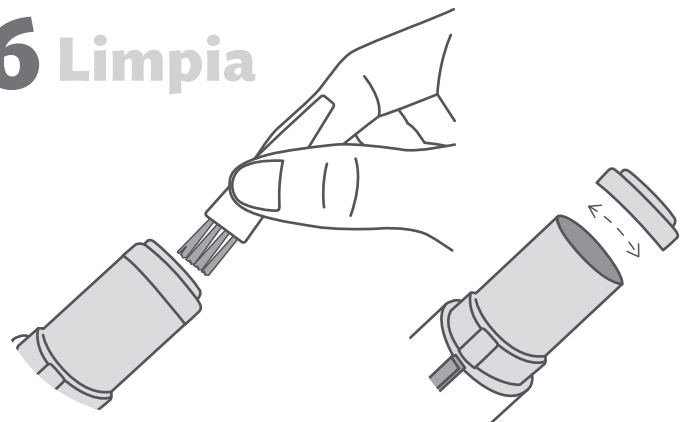

Limpia los residuos del cabezal y lo que quede dentro del cabezal con la brocha. No mojar para su limpieza.

**Consideraciones:**

- Es normal que el cabezal se caliente con el uso. No utilizar por más de 30 min de uso continuo.
- Para mejores resultados usa sobre vellos de 0.5 cm o menos de largo.
- No usar en posición diagonal, para que la superficie entera del cabezal haga contacto con la piel.
- Si el producto pierde potencia, revisa que no tenga residuos. Si no mejora, cambia la batería.
- Antes de usar, haz una prueba en una área pequeña de la piel. Si presenta enrojecimiento o alguna alergia, descontinúe su uso inmediatamente.
- No usar sobre piel irritada o lastimada.

Mantenimiento:

- Apagar antes de realizar cualquier actividad de mantenimiento o limpieza.
- Después de cada uso, limpia el cabezal con la brocha limpiadora para quitar cualquier residuo de vello.
- Desprende el cabezal y remueve los residuos que puedan haber quedado dentro de la depiladora.
- No mojar para su limpieza.

Importante:

- No se deje al alcance de los niños.
- Use con cuidado sobre la piel alrededor de los ojos.
- No usar en piel irritada. Descontinuar su uso si la piel se irrita.
- No mojar ni sumergir el producto. Mantener seco el aparato.
- Cuando no esté en uso, guardar en un lugar fresco y seco.
- No conecte la batería incorrectamente. No cargue o deseche cerca de fuentes de calor. La batería puede explotar o tener fugas.
- Desecha la batería usada de manera adecuada de acuerdo a las regulaciones locales.
- Este aparato no se destina para utilizarse por personas (incluyendo niños) cuyas capacidades físicas, sensoriales o mentales sean diferentes o estén reducidas, o carezcan de experiencia o conocimiento, a menos que dichas personas reciban una supervisión o capacitación para el funcionamiento del aparato por una persona responsable de su seguridad.
- Los niños deben supervisarse para asegurar que ellos no empleen los aparatos como juguete.

PRECAUCIÓN Para reducir el riesgo de incendio y choque eléctrico:

- El artículo es de uso doméstico.
- No usar ni colocar cerca de instalaciones de gas o calentadores eléctricos, chimeneas, velas o de otras fuentes similares de calor.
- Apagar el producto si se deja sin atención.
- Retirar las baterías antes de realizar cualquier actividad de mantenimiento o limpieza.

Características eléctricas:

Funciona con 1 batería recargable de AA de 1,5 V --- (no incluida). Voltaje de alimentación: 1,5 V --- . Consumo: 0,2393 W/hr

Hecho en China para Betterware de México. Importado por: Betterware de México S.A.P.I. de C.V. Cruce Carretera GDL-Ameca-Huaxtla km-5. El Arenal, Jalisco, C.P. 45350. R.F.C. BME9501252P0.

Atención a Distribuidores BW: ☎ 9614 BETTER www.betterware.com.mx
(238837)