

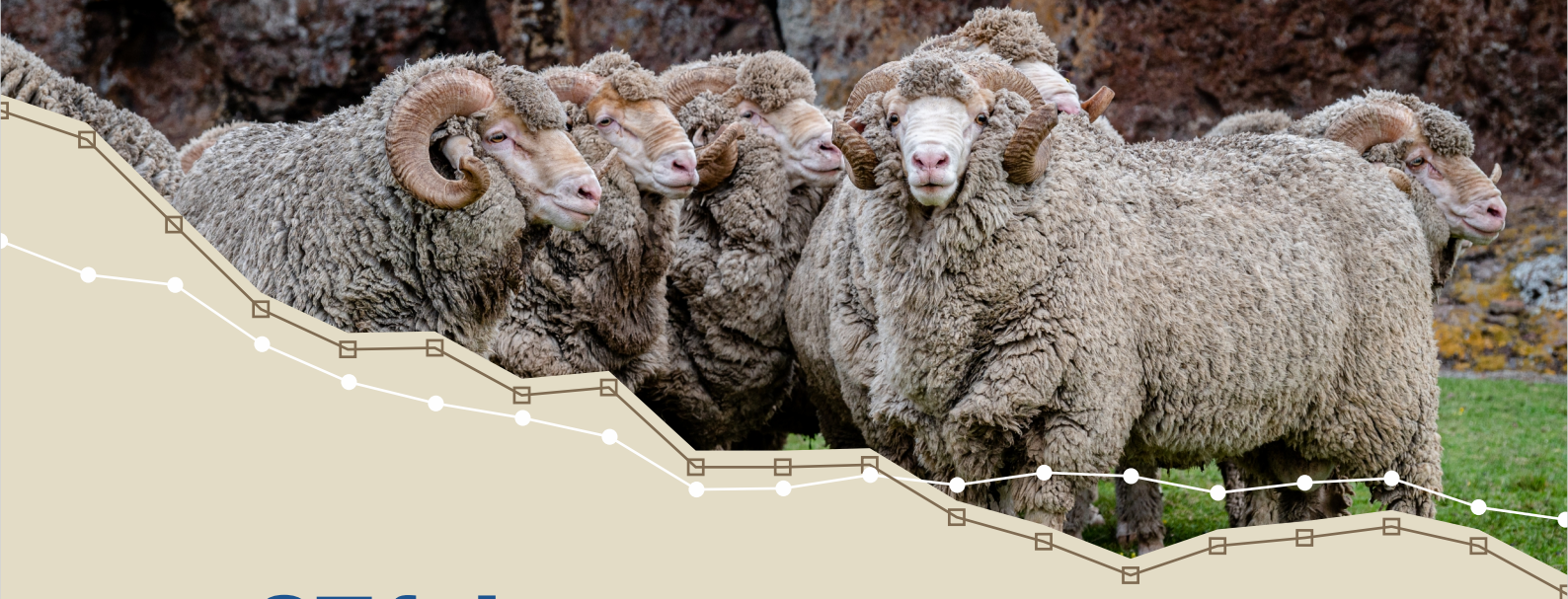

PETRA

MERINO AUSTRALIANO



MARTES **27 feb.**

DON TITO, Tacuarembó / EN VIVO por: valdezTV.com

Revisión desde las 14:00 hs. / REMATE 17:00 hs.

/ CATÁLOGO

13º REMATE CONJUNTO CON CABAÑA EL ARAZÁ / 2024

J. A. Valdez y Cia.

De manera constante y tenaz nos hemos dedicado al mejoramiento genético por más de 20 años.

Registrar las características de interés año a año y comprobar que los animales superiores lo demuestren con datos objetivos, son pilares muy importantes de la estrategia que asumimos de manera muy comprometida.

Los resultados actuales nos indican que vamos en el camino que nos habíamos propuesto, alentándonos a seguir.

*Petra, en constante
mejoramiento genético.*

Ing. Agr. Fernando Dutra da Silveira / Cel. 099 834 282

PETRA: Camino Vista Alegre, Tambores, Paysandú / U R U G U A Y /   :petra merino australiano

Peso borregos
2 años en frigorífico
arriba de 48 kg
(siempre a CN)

**Rendimiento
al lavado**
78 - 80%

Peso de vellón
5 kg por oveja

**Diámetro
promedio
de fibra:**
16,7 micras

Señaladas
entre 90 y 110%
últimos 7 años

Precios lana
zafras vendidas entre
10,5 y 14,5 usd/kg

*La genética
de Petra*

TENDENCIAS GENÉTICAS

PETRA: Índice Lanero

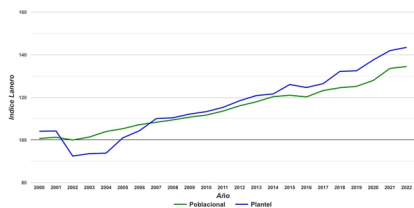

PETRA: Índice Afinador

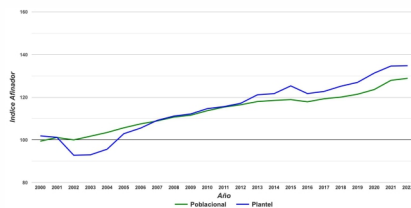

PETRA: Índice Doble Propósito

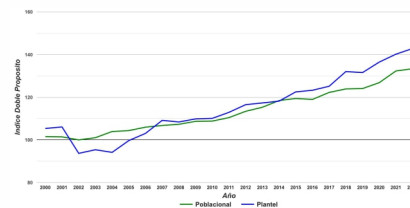

PETRA: Diámetro

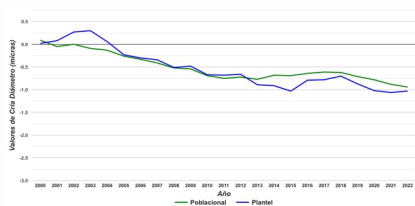

PETRA: Peso Vellón Limpio

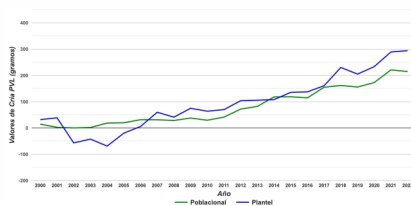

PETRA: Peso del Cuerpo

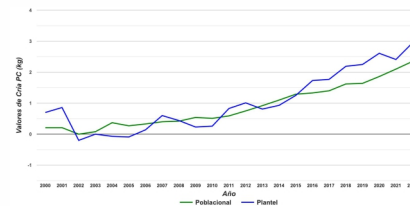

PERCENTILES

Para ayudar a ubicar la posición de los animales evaluados se confeccionó la Tabla de Percentiles.

Los percentiles nos permiten posicionar rápidamente a un animal dentro una población (1% o 10% superior). Además, cuando no contamos con índices de selección, para la inclusión de varias características simultáneamente. Por ejemplo, si nuestro objetivo de selección hace énfasis en una fuerte selección por Peso de Vellón y por Peso de Cuerpo a la Esquila, y a su vez no queremos descuidar el diámetro, podemos elegir carneros que se encuentren dentro de los mejores 5% de la población para las dos primeras características y que sean promedio (50%) para diámetro.

Percentiles 2022

Percentiles	Afinador	Lanero	Doble Propósito	PVS (%)	PVL (%)	Diámetro	PC (%)	LM (cm)
Máximo	183	207	229	33.21	30.2	-1.83	17.89	1.58
1%	154	163	163	12.34	13.3	-1.22	9.25	0.77
5%	142	148	147	8.6	9.55	-0.95	6.57	0.54
10%	136	140	139	6.77	7.62	-0.8	5.21	0.42
25%	124	126	125	3.98	4.57	-0.53	3.12	0.24
50%	112	113	111	1.4	1.7	-0.24	1.29	0.08
75%	102	102	101	-0.83	-0.57	0.02	-0.31	-0.08
90%	93	94	92	-3.1	-2.76	0.25	-1.98	-0.24
95%	87	87	86	-4.6	-4.19	0.41	-3.14	-0.34
99%	74	74	73	-7.54	-7.16	0.76	-5.45	-0.54
Mínimo	29	30	24	-19.82	-20.49	1.93	-14.69	-1.08

Referencias:

En los datos de la oferta que a continuación PETRA presenta, se pintaron en diferentes colores los valores más destacados, para facilitar la lectura de los mismos.

1%

Valores de DEP´s dentro del 1% superior de la raza.

5%

Valores de DEP´s dentro del 5% superior de la raza.

10%

Valores de DEP´s dentro del 10% superior de la raza.



COMIENZO DE MACHOS

←
Planteleros

REFERENCIAS: 1% 5% 10%

LOTE 01

5 CARNEROS PLANTELEROS Poll Merino y Merino Australiano. Esquila: 08/10/2023

Carav.	Año nac.	Tipo nac.	Exp. fenot.	Padre	Indices de selecc.			DEP's					Clasif. visual	Díam.1º vellón(mic.)	PVS.2º vellón(kg)	REND. (%)
					Afin.	Lanero	DP	PVS(%)	PVL(%)	Diám.	PC(%)	LM				
1581	2021	1	Mocho	Bonooke 150126	125	146	154	17,7	11,1	0,0	7,3	0,9	1	16,8	8,4	66
1709	2021	1	Astado	Crilu 177029	158	162	152	10,5	12,2	-1,0	1,1	0,5	1	14	8,5	75,3
1920	2021	3	Astado	Crilu 115138	148	161	158	9,2	12,0	-0,7	5,1	0,2	1	16,2	7,5	77
277	2020	2	Astado	Petra 13- 033	149	159	160	2,7	8,1	-0,8	9	0,7	1	15,4	7,1	83,0
396	2020	1	Astado	Petra 17- 801	140	153	154	9,3	9,9	-0,5	6,5	0,2	1	14,7	6,9	77,1

LOTE 03

*Excelente J. Lanero
y Doble P.*

5 BORREGOS Merino Australiano, 2 dientes. Esquila: 08/10/2023

Caravana	Tipo nac.	Padre	Indices de selecc.			DEP 's					Clasif. visual	Diám.1º vellón (mic.)	REND. (%)
			Afin.	Lanero	DP	PVS(%)	PVL(%)	Diám.	PC(%)	LM			
2044	1	Petra 8045	143	165	172	14,4	13,1	-0,4	10,1	-0,1	2	16,4	75,4
2075	1	Crilu 119029	146	165	171	10,8	11	-0,5	11,1	0,2	1	15,7	75,9
2273	1	Petra 8131	145	160	166	7,6	8,5	-0,6	11,5	0,5	2	15,9	78,9
2335	2	Petra 9567	147	160	160	7,2	10,5	-0,7	7,2	0,4	1	16,5	79,2
2361	2	Petra 8143	139	157	163	4,9	10,3	-0,4	9,4	0,4	2	17,2	83,5

LOTE 05

Machos

5 BORREGOS Poll Merino, 2 dientes. Esquila: 08/10/2023

Caravana	Tipo nac.	Padre	Indices de selecc.			DEP 's					Clasif. visual	Diám.1º vellón (mic.)	REND. (%)
			Afin.	Lanero	DP	PVS(%)	PVL(%)	Diám.	PC(%)	LM			
2061	1	Petra 9507	132	144	149	2,2	6,2	-0,4	8,7	-0,4	2	16,3	83,4
2083	1	Petra 9507	139	147	147	5,6	8,1	-0,6	5,4	-0,1	1	15,7	79,3
2088	1	Petra 9507	137	148	149	15,4	8,5	-0,5	6	0,4	1	15,2	66,8
2419	2	Petra 8045	139	148	149	6,1	7,1	-0,6	7,1	-0,5	2	15,6	77,4
PI 179	1	Petra 118	144	166	170	14,5	13,7	-0,4	8,7	0,8	2	15,8	72,8

LOTE 07

Muy afinadores

5 BORREGOS Merino Australiano, 2 dientes. Esquila: 08/10/2023

Caravana	Tipo nac.	Padre	Indices de selecc.			DEP 's					Clasif. visual	Diám.1º vellón (mic.)	REND. (%)
			Afin.	Lanero	DP	PVS(%)	PVL(%)	Diám.	PC(%)	LM			
2098	2	Crilu 119029	158	158	148	5,9	8,9	-1,2	2,4	0,6	2	13,9	79,4
2272	1	Petra 0078	155	158	152	7	8,2	-1,1	5,2	-0,1	2	14,8	78,2
2310	1	Crilu 119275	155	152	140	4,9	8,1	-1,2	0,6	0,3	2	14,7	79,2
2323	1	Petra 8143	163	167	156	4,8	12,8	-1,1	1,5	0,5	1	14,2	86
2409	2	Crilu 119275	161	156	140	3,7	8,5	-1,3	-0,6	0,6	2	14	84,6

LOTE 09

Negretes

5 BORREGOS Merino Australiano, 2 dientes. Esquila: 08/10/2023

Caravana	Tipo nac.	Padre	Indices de selecc.			DEP 's					Clasif. visual	Diám.1º vellón (mic.)	REND. (%)
			Afin.	Lanero	DP	PVS(%)	PVL(%)	Diám.	PC(%)	LM			
2004	1	Petra 8045	141	163	167	20,2	16	-0,2	5,7	0,4	1	16,5	71,1
2087	1	Crilu 118222	147	158	154	8,2	13,1	-0,6	2,7	0,4	1	15,6	81,2
2095	2	Petra 8045	139	146	147	5,1	5,5	-0,7	7,7	-0,1	2	15,2	76,4
2123	2	Petra 9648	147	153	147	7,4	9,4	-0,8	3,1	0,5	1	15,2	77,4
2313	1	Petra 0173	137	146	143	6,9	9,3	-0,5	3,3	0,9	2	16,2	79,7

LOTE 11

Buen J. Doble P.

5 BORREGOS Merino Australiano, 2 dientes. Esquila: 08/10/2023

Caravana	Tipo nac.	Padre	Indices de selecc.			DEP 's					Clasif. visual	Diám.1º vellón (mic.)	REND. (%)
			Afin.	Lanero	DP	PVS(%)	PVL(%)	Diám.	PC(%)	LM			
2039	2	Petra 0032	143	153	151	10,3	9,6	-0,6	5,1	0,3	2	15,9	74,5
2080	1	Petra 8306	132	153	156	11,5	14,7	-0,1	4,1	0,3	2	17,5	80
2145	2	Petra 8131	132	146	151	9,5	6,6	-0,4	9,3	0,5	2	16,2	72,4
2295	1	Petra 0277	144	149	147	4,6	5,7	-0,8	6,9	0,6	1	15	77,4
2366	2	Petra 8131	139	151	155	5,1	6,6	-0,6	9,8	0,6	2	16,2	70,8

LOTE 13

Buen J. Lanero

5 BORREGOS Merino Australiano, 2 dientes. Esquila: 08/10/2023

Caravana	Tipo nac.	Padre	Indices de selecc.			DEP 's					Clasif. visual	Diám.1º vellón (mic.)	REND. (%)
			Afin.	Lanero	DP	PVS(%)	PVL(%)	Diám.	PC(%)	LM			
2072	1	Crilu 118222	146	148	139	4,5	8,3	-0,9	1,3	0,5	1	14,7	80,7
2244	1	Petra 0223	123	140	150	5,8	5,7	-0,2	10,7	0,5	2	17,3	75,9
2292	1	Petra 0277	136	146	144	6,3	10,2	-0,4	2,8	0,1	1	16,7	82,2
2333	2	Petra 0277	139	165	175	9,2	13,2	-0,2	11,7	0,7	2	17,6	79,5
2400	1	Crilu 119275	160	145	129	-0,1	1,5	-1,6	1,5	0	1	13	78,6

LOTE 15

Buen 7. Afinador

5 BORREGOS Merino Australiano, 2 dientes. Esquila: 08/10/2023

Caravana	Tipo nac.	Padre	Indices de selecc.			DEP 's					Clasif. visual	Diám.1º vellón (mic.)	REND. (%)
			Afin.	Lanero	DP	PVS(%)	PVL(%)	Diám.	PC(%)	LM			
2027	1	Petra 0032	145	158	154	14,5	14,2	-0,5	2	0,2	2	16,3	75,6
2285	1	Petra 8143	141	148	144	5,4	9,9	-0,6	2,3	0,1	2	15,8	82,8
2315	1	Petra 9648	139	138	131	5,2	5,4	-0,8	1,7	-0,1	1	15	74,8
2317	1	Petra 0277	138	140	135	1,2	5,2	-0,8	3,6	0,6	1	15,3	80,4
2327	1	Petra 8143	148	157	152	5,9	11,8	-0,7	3,1	0,1	1	15,5	83,8

LOTE S

Suplentes

5 BORREGOS Merino Australiano, 2 dientes. Esquila: 08/10/2023

Caravana	Tipo nac.	Padre	Indices de selecc.			DEP 's					Clasif. visual	Diám.1º vellón (mic.)	REND. (%)
			Afin.	Lanero	DP	PVS(%)	PVL(%)	Diám.	PC(%)	LM			
2062	1	Majestic 1551	138	176	193	15,2	17,2	0,1	14,9	0,6	1	17,6	78,6
2114	2	Crilu 119029	126	146	157	4,8	8,6	-0,1	10,5	0,4	1	17,8	82
2132	2	Petra 0032	131	151	158	11,5	11,4	-0,1	7,9	0,6	2	17,5	77,7
2250	1	Petra 9583	129	155	167	13,6	12	0	11	0,9	1	18	75
PI 167*	2	Imperiale 3686	123	134	138	6,8	5,3	-0,3	6,7	0,1	2	15,9	74

(*): MOCHO (Poll Merino Australiano)

COMIENZO DE HEMBRAS

REFERENCIAS: 1% 5% 10%

LOTE 01

19 BORREGAS 4-6 dientes, nacidas en la primavera 2021. Origen majada **PLANTEL**.
Esquila 06/10/2023. **Puras de Origen MOCHAS** (Poll Merino Australiano).

Carav.	Tipo nac.	Padre	Indices de selecc.			D E P ' s					Clasif. visual	Diám.1º vellón(mic.)	REND.1º vellón(%)	Diám.2º vellón(mic.)	PVS 2º vellón(kg)
			Afin.	Lanero	DP	PVS(%)	PVL(%)	Diám.	PC(%)	LM					
1608	1	El Arazá 2380	116	120	120	2,6	4,5	-0,2	1,4	0,3	2	15,5	81,8	18,1	3,96
1611	1	El Arazá 2380	117	118	113	3,9	5,5	-0,2	-2	0,2	2	15,4	81,2	18,9	4,24
1613	1	El Arazá 2380	122	118	111	-1	1,9	-0,5	-0,3	0,1	2	14,4	84	16,2	3,46
1615	1	El Arazá 2380	109	114	113	3,3	4,7	0	-0,3	0,8	2	16,5	80,6	17,1	4,28
1621	1	El Arazá 2380	109	117	119	0,4	4,5	0	2,2	0,1	2	16	87,9	18,9	3,74

Continúa el Lote 01 >

< Continuación el Lote 01

LOTE 01

19 BORREGAS 4-6 dientes, nacidas en la primavera 2021. Origen majada **PLANTEL**.
Esquila 06/10/2023. **Puras de Origen MOCHAS** (Poll Merino Australiano).

Carav.	Tipo nac.	Padre	Indices de selecc.			D E P ' s					Clasif. visual	Diám.1º vellón(mic.)	REND.1º vellón(%)	Diám.2º vellón(mic.)	PVS 2º vellón(kg)
			Afin.	Lanero	DP	PVS(%)	PVL(%)	Diám.	PC(%)	LM					
1626	1	El Arazá 2380	112	117	118	-0,3	3,6	-0,1	2,1	0,1	2	15,5	86,9	18,1	4,18
1630	1	El Arazá 2380	120	133	137	8,6	8,5	0	3,9	0,4	2	16,3	79,9	17,5	4,9
1637	2	El Arazá 2380	127	135	134	6,9	7,2	-0,4	3,1	0,3	2	15	74	18,3	4,36
1640	1	Petra 19- 507	137	140	137	5,6	5,8	-0,7	3,9	0,2	2	13,8	78,8	15,6	3,98
1642	1	El Arazá 2380	113	118	118	3,5	4,5	-0,1	1	0,3	2	15,5	79	18	4,04
1644	1	El Arazá 2380	108	116	118	4,7	5,2	0,1	1,1	0,2	2	16	77,7	17,9	4,24
1645	1	El Arazá 2380	114	120	121	3,7	4,9	-0,1	1,8	0,1	2	15,2	78,6	17,9	4,44
1646	1	El Arazá 2380	116	113	108	-0,8	1,1	-0,4	0	0,2	2	14	82,5	18,9	3,78
1649	1	El Arazá 2380	110	113	113	0,4	2,6	-0,1	1,4	0	2	15,2	83,4	18,3	4,22
1656	1	Petra 19- 507	117	134	142	6,4	8	0,1	6,7	0	2	16,3	83,4		
1657	1	Petra 19- 507	134	139	137	4,6	6,1	-0,6	4,2	0	2	13,7	82,4	16,7	3,88
1662	2	El Arazá 2380	120	120	113	3,9	6,2	-0,3	-3,2	0,6	2	15,2	78,3		4,96
1667	2	El Arazá 2380	126	134	133	5,9	8	-0,3	1,8	0,1	2	14,3	74,9	18,6	3,92
1863	1	El Arazá 2380	126	126	122	1,6	3,5	-0,5	1,9	-0,1	2	15,1	83,4	17,2	3,96

LOTE 03

22 BORREGAS 4-6 dientes, nacidas en la primavera 2021. Origen majada **PLANTEL**.
Esquila 06/10/2023. **Puras de Origen ASTADAS** (Merino Australiano).

Carav.	Tipo nac.	Padre	Indices de selecc.			D E P 's					Clasif. visual	Diám.1º vellón(mic.)	REND.1º vellón(%)	Diám.2º vellón(mic.)	PVS 2º vellón(kg)
			Afin.	Lanero	DP	PVS(%)	PVL(%)	Diám.	PC(%)	LM					
1601	2	BONOOKE 150026	115	130	137	4,7	6,4	0	6,5	0,2	2	16,9	83	18	4,1
1702	1	Petra 18- 143	124	133	133	2,9	7,7	-0,2	2,5	0,3	2	16	86,2	16,8	4,48
1771	2	Petra 19- 645	121	134	142	2,4	4,6	-0,2	9	0,1	2	15,8	84	18,9	3,82
1781	2	Petra 18- 122	133	142	142	4,4	7,1	-0,5	5,3	0,2	2	15,4	85,4	17,5	4,18
1784	2	Petra 17- 801	125	133	136	4,6	4,3	-0,4	6,7	0,5	1	15,8	73,5		
1792	2	Petra 19- 648	141	142	136	4,3	6,8	-0,8	2	0,5	2	14,2	81,3	16,7	3,54
1796	2	Crilu 117029	141	142	135	3,4	7,1	-0,8	1,5	0,5	2	15	81,9	16,2	4,42
1840	1	Petra 18- 122	137	138	132	3,7	4,9	-0,8	2,9	-0,1	2	13,9	79	15,7	3,88
1852	1	Petra 19- 648	135	136	130	3,5	6,3	-0,7	1,1	0,5	2	14,9	85,1	15	4,62
1859	1	Petra 19- 511	140	146	143	3,5	6,6	-0,7	5,3	0,2	2	14,7	83,6	15,5	3,88
1876	1	Crilu 119275	149	139	125	3,5	3,2	-1,2	0,3	0,1	2	13,2	76,6	15,4	3,8
1887	2	Crilu 119275	146	136	125	-0,7	0	-1,3	3,5	-0,3	2	13	75,2	15,2	3,28
1891	2	Petra 19- 648	137	135	129	2,3	4,2	-0,8	2,4	-0,1	2	14,2	80,3	15,6	3,92
1894	2	Crilu 119275	143	139	129	3,7	5,1	-1	0,5	-0,2	2	14,3	82,6	14,9	4,16
1897	2	Ptra 19- 777	144	135	127	-1	-0,4	-1,2	4,6	-0,2	2	13,2	70	15,2	3,86

Continúa el Lote 03 >

< Continuación el Lote 03

LOTE 03

22 BORREGAS 4-6 dientes, nacidas en la primavera 2021. Origen majada **PLANTEL**.
Esquila 06/10/2023. **Puras de Origen ASTADAS** (Merino Australiano).

Carav.	Tipo nac.	Padre	Índices de selecc.			D E P 's					Clasif. visual	Diám.1º vellón(mic.)	REND.1º vellón(%)	Diám.2º vellón(mic.)	PVS 2º vellón(kg)
			Afin.	Lanero	DP	PVS(%)	PVL(%)	Diám.	PC(%)	LM					
1900	2	Crilu 119275	153	146	133	3,9	5,2	-1,2	0,9	0,2	2	13,2	75,4	15,7	3,66
1908	2	Petra 19- 511	147	152	147	4,3	8,5	-0,9	3,9	0,2	2	14,1	86,4	17,1	4,04
1937	1	Crilu 119275	135	133	128	4	3,2	-0,8	3,1	-0,2	2	14,1	75,7	15,3	4,64
1954	1	Petra 19- 511	142	158	161	9,4	11,7	-0,5	7,1	0,5	2	14,3	79,9	17	4,9
1959	1	Petra 13- 033	126	139	141	6,1	9,9	-0,1	3,6	0,6	2	15,9	88,7		4,16
1983	2	Crilu 119275	151	133	115	-1,2	-0,1	-1,5	-1,3	-0,4	3	11,9	79,6	14,8	3,36
1988	2	Petra 13- 033	121	137	142	6,3	9	0	5	0,7	2	16,3	83,5	17,9	4,11



PETRA
MERINO AUSTRALIANO

LOTE 05

43 BORREGAS GENERALES de 4 -6 dientes, nacidas en primavera 2021.

Origen majada general "LA NEGRA". Esquila 06/10/2023. Puras de Origen ASTADAS y MOCHAS* (Merino Australiano y Poll Merino Aust.).

Caravana	Diám. 2º vellón (mic.)	PVS 2º vellón (kg)	Caravana	Diám. 2º vellón (mic.)	PVS 2º vellón (kg)	Caravana	Diám. 2º vellón (mic.)	PVS 2º vellón (kg)
1211	18,6	4,38	1300	17,6	3,88	1389	18,4	4,38
1216	18,3	3,98	1301	18,8	4,18	1391 *	17,8	3,72
1218	17,8	3,7	1302 *	18,7	4,12	1397	18,1	4,28
1221	17,5	3,78	1309	18	4,32	1406	18,9	4,3
1224 *	18	4,36	1327	18,7	4,1	1413 *	18,5	4,1
1239	18,1	4,1	1336 *	18	3,94	1415 *	14,9	3,6
1243 *	17,8	3,72	1341 *	16,6	3,72	1426	16,1	3,86
1245	18,7	4,38	1346	17,8	3,82	1428	16,9	3,58
1256	17,5	3,48	1350	18,9	4,12	9618	16,8	3,76
1258	18,2	4,32	1352	17,2	3,92	9622	18,8	4,16
1264 *	16,2	3,62	1366	17,2	3,94	9632 *	17,5	3,94
1267 *	16,7	3,72	1368 *	18,8	4,28	9633	18,2	3,98
1269	17,6	3,14	1369 *	18,1	4,02	9642	18,6	4,36
1274	18,2	4,1	1371	16,1	3,74			
1283	18,3	3,88	1379	15,4	3,82			
						PROMEDIO	17,7	4,0

(*): MOCHAS (Poll Merino Australiano)

LOTE 07

20 BORREGAS GENERALES de 4 -6 dientes, nacidas en primavera 2021.
Origen majada **GENERAL**. Esquila 06/10/2023. **Puras de Origen ASTADAS** (Merino Australiano).

Caravana	Diám. 1º vellón (mic.)	Diám. 2º vellón (kg)	PVS 2º vellón(kg)
1006	15	-	4,08
1041	16,5	18,9	3,90
1043	14,2	15,8	3,68
1044	16,7	18,1	3,52
1047	15,3	18,2	4,02
1070	13,3	15,6	3,34
1074	13,4	15,6	3,46
1076	14,8	17,9	4,10
1087	14	15,4	3,84
1089	15,8	17,3	4,16
1099	13,3	15,6	3,88

Caravana	Diám. 1º vellón (mic.)	Diám. 2º vellón (mic.)	PVS 2º vellón(kg)
1102	14,8	17,0	3,54
1105	14,8	16,4	3,98
1106	14,1	15,6	3,78
1109	14,3	16,7	3,96
1117	17,3	18,2	4,10
1120	12,9	14,0	3,94
1127	16,8	18,9	4,34
1133	14	17,6	4,06
1134	16,2	17,2	3,40
PROMEDIO	14,9	16,8	3,9

LOTE 09

35 OVEJAS, origen majada **GENERAL y PLANTEL**.
Esquila 26/06/2023. **Puras de Origen ASTADAS** (Merino Australiano).



Los esperamos!   :petra merino australiano



PETRA
MERINO AUSTRALIANO



PETRA

MERINO AUSTRALIANO

ADMINISTRACIÓN PROPIA

MACHOS: 180 días - Dto. Contado 6% / **VIENTRES:** 90 días - Dto. Contado 3% / Descuento por **RETIRO EN EL DÍA** 3%
FLETE GRATIS para compras de 5 o más carneros y/o compras de carneros desde U\$S 2.000

CONTACTOS

PETRA: Ing. Agr. Fernando Dutra da Silveira > Cel. 099 834 282

VALDEZ & CIA.: Tel. 4632 5555 / Cel. 099 00 1916

EN VIVO por 

J. A. Valdez y Cia.