

CATÁLOGO



COMPAÑÍA
URUGUAYA DE
BRANGUS



12 toros BRANGUS

7mo. REMATE CONJUNTO DE CABAÑAS:



Martes **17 de Octubre** 2023
15 horas, Don Tito, Tacuarembó



José A. Valdez y Cía.



COMPAÑÍA
URUGUAYA DE
BRANGUS

*4to. Remate Conjunto
como cabaña invitada
de La Hormiga y Fertigen*

OBJETIVOS

Nuestro objetivo es generar animales que respondan en ambientes de alto desafío, con eficiencia conservando precocidad sexual, fertilidad, facilidad de parto y carcazas de calidad.

Hace 5 años hicimos una alianza genética con FERTIGEN, el plantel pastorea en la zona de Arévalo, campos arenosos, pastos duros y en ocasiones silvopastoreo sin ningún tipo de apoyo en la alimentación. Esa situación de exigencia nos entrega las condiciones ideales para encontrar mejor comportamiento en situaciones de alta complejidad.

PADRES



ARDIENTE



TABARÉ



PUNZANTE

Dr. Marcos Berrutti / 099 823 419
Dr. Fernando Cros / 099 823 954



**VER VIDEO
DE LA OFERTA**



Lote 1

RP 226

TORO BRANGUS PI DEFINITIVO / 2 AÑOS



LOTE 1
VER VIDEO

RP	NOMBRE			HBU	NAC.	
226	CUB 169 ARDTE - 226			11446	01/10/2021	
PADRE	MADRE	PN kg	PD kg	P. Actual kg	CE cm	
ARDIENTE	BRUY 134 ASO 01 - 169	33	180	610	40	
ERBra 23	PN	PD	AP. MAT.	L&C	P.F.	CE
DEP	0,19	5,74	2,65	5,62	19,10	0,97
Prec.	0,65	0,58	0,34	-	0,56	0,72
RANK%	58	42	69	66	14	20



Lote 1

RP 236

TORO BRANGUS P 2 / 2 AÑOS



LOTE 1
VER VIDEO

RP	NOMBRE			HBU	NAC.	
236	CUB 171 PUNZTE - 236			11456	18/10/2021	
PADRE	MADRE	PN kg	PD kg	P. Actual kg	CE cm	
PUNZANTE	BRUY 135 ASO 01 - 171	32	185	615	41	
ERBra 23	PN	PD	AP. MAT.	L&C	P.F.	CE
DEP	-0,17	2,42	2,88	4,09	5,93	1,25
Prec.	0,59	0,46	0,3	-	0,46	0,69
RANK%	27	91	65	89	92	10



Lote 2

RP 227

TORO BRANGUS P 1 / 2 AÑOS



RP	NOMBRE			HBU	NAC.	
227	CUB B2664 ARDTE - 227			11447	01/10/2021	
PADRE	MADRE	PN kg	PD kg	P. Actual kg	CE cm	
ARDIENTE	2664	35	200	620	38	
ERBra 23	PN	PD	AP. MAT.	L&C	P.F.	CE
DEP	0,46	6,83	2,88	6,29	18,68	0,55
Prec.	0,65	0,58	0,34	-	0,56	0,72
RANK%	75	33	65	45	15	45



Lote 2

RP 241

TORO BRANGUS P 2 / 2 AÑOS

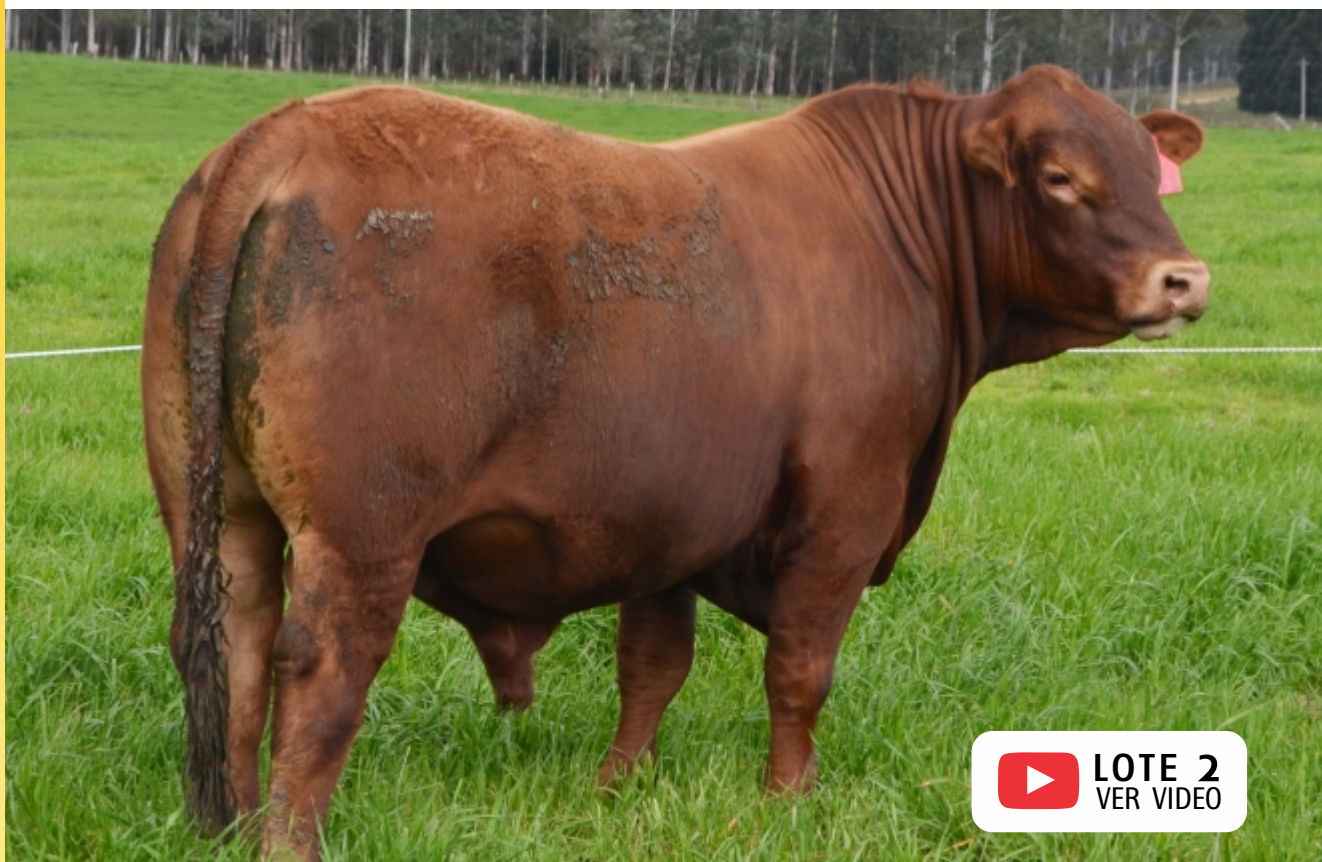

RP	NOMBRE		HBU		NAC.	
241	CUB 134 - 241		11461		24/10/2021	
PADRE	MADRE	PN kg	PD kg	P. Actual kg	CE cm	
ARDIENTE	BRUY 3377 CB 134 - TE	30	225	630	40	
ERBra 23	PN	PD	AP. MAT.	L&C	P.F.	CE
DEP	-0,37	5,16	4,47	7,05	8,95	1,05
Prec.	0,59	0,46	0,30	-	0,46	0,69
RANK ^{o/b}	16	50	18	30	70	16



Lote 3

RP 245

TORO BRANGUS TATUADO / 2 AÑOS

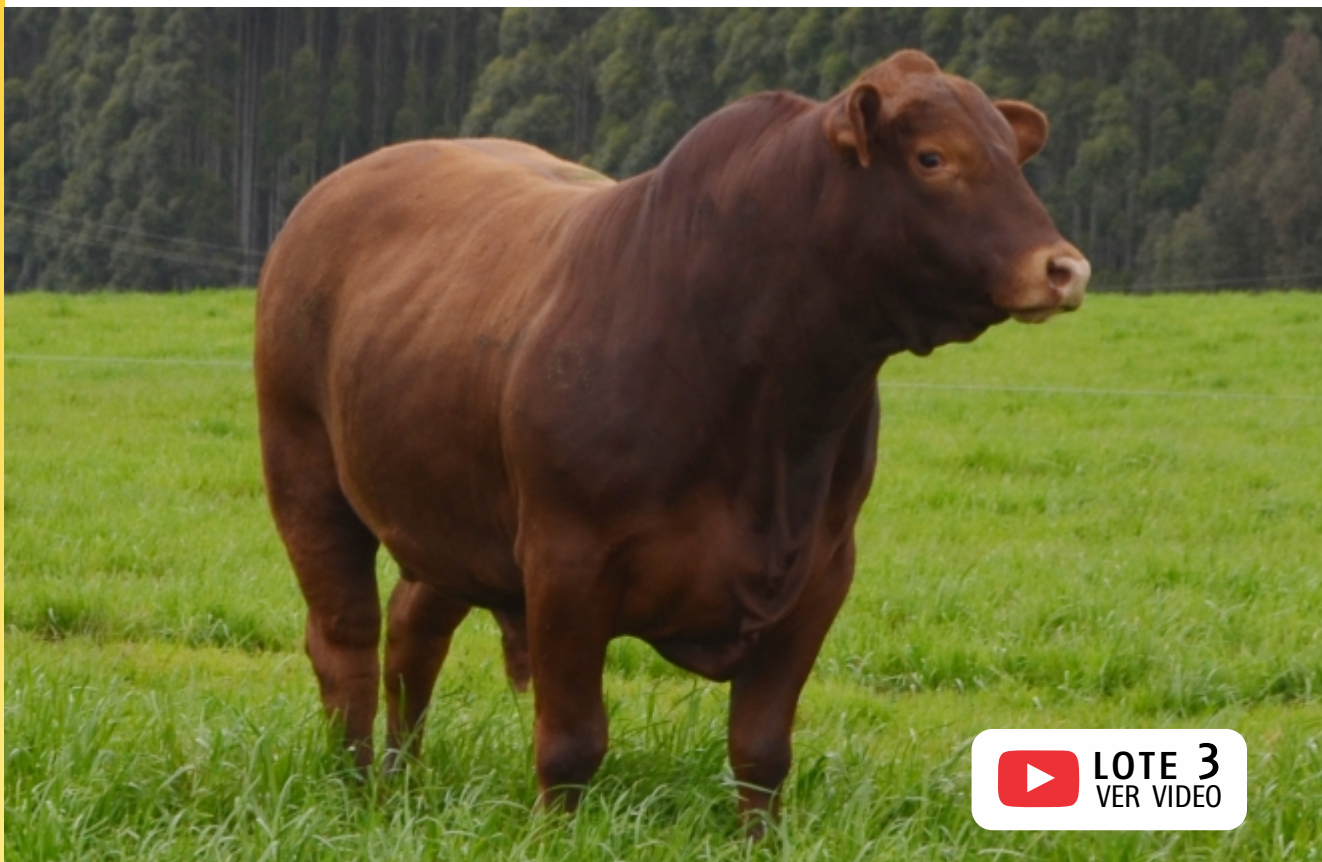

RP	NOMBRE			HBU	NAC.	
245	CUB 137 PUNZTE - 245			11465	28/10/2021	
PADRE	MADRE	PN kg	PD kg	P. Actual kg	CE cm	
PUNZANTE	BRUY 43 EP 795 - 137	28	165	620	37	
ERBra 23	PN	PD	AP. MAT.	L&C	P.F.	CE
DEP	-0,72	0,60	2,59	2,89	5,51	0,42
Prec.	0,60	0,46	0,34	-	0,47	0,69
RANK%	7	97	71	96	93	55



Lote 3

RP 230

TORO BRANGUS / 2 AÑOS



RP	NOMBRE			HBU	NAC.	
230	CUB B8226 TABARE - 230			11450	3/10/2021	
PADRE	MADRE	PN kg	PD kg	P. Actual kg	CE cm	
TABARÉ	8226	35	256	640	40	
ERBra 23	PN	PD	AP. MAT.	L&C	P.F.	CE
DEP	0,56	8,65	5,09	9,52	16,58	0,31
Prec.	0,66	0,59	0,46	-	0,58	0,73
RANK _{o/b}	79	20	9	6	21	64



Lote 4

RP 235

TORO BRANGUS P 2 / 2 AÑOS



RP	NOMBRE			HBU	NAC.	
235	CUB 163 PUNZTE - 235			11455	18/10/2021	
PADRE	MADRE	PN kg	PD kg	P. Actual kg	CE cm	
PUNZANTE	BRUY 122 DON CCO - 163	33	160	615	40	
ERBra 23	PN	PD	AP. MAT.	L&C	P.F.	CE
DEP	-0,13	0,92	2,80	3,26	7,35	1,25
Prec.	0,58	0,45	0,27	-	0,46	0,69
RANK ^o %	30	97	67	95	85	10



Lote 4

RP 240

TORO BRANGUS P 2 / 2 AÑOS



RP	NOMBRE			HBU	NAC.	
240	CUB 166 PUNZTE - 240			11460	22/10/2021	
PADRE	MADRE	PN kg	PD kg	P. Actual kg	CE cm	
PUNZANTE	BRUY 120 ASO 01 - 166	33	190	650	39	
ERBra 23	PN	PD	AP. MAT.	L&C	P.F.	CE
DEP	0,00	3,41	3,19	4,89	10,76	1,05
Prec.	0,58	0,45	0,27	-	0,46	0,69
RANK%	43	80	59	80	51	16



Lote 4

RP 258

TORO BRANGUS P 2 / 2 AÑOS



RP	NOMBRE			HBU	NAC.	
258	CUB 162 PUNZTE - 258			11478	20/11/2021	
PADRE	MADRE	PN kg	PD kg	P. Actual kg	CE cm	
PUNZANTE	BRUY 106 DON CCO - 162	36	180	615	40	
ERBra 23	PN	PD	AP. MAT.	L&C	P.F.	CE
DEP	0,28	3,72	3,43	5,29	8,23	1,33
Prec.	0,58	0,45	0,27	-	0,46	0,69
RANK ^o %	65	75	54	73	78	9



Lote 5

RP 238

TORO BRANGUS P 1 / 2 AÑOS



RP	NOMBRE			HBU	NAC.	
238	CUB B6199 PUNZTE - 238			11458	20/10/2021	
PADRE	MADRE	PN kg	PD kg	P. Actual kg	CE cm	
PUNZANTE	BASE 6199	35	185	650	41	
ERBra 23	PN	PD	AP. MAT.	L&C	P.F.	CE
DEP	0,3	3,53	3,17	4,94	10,50	1,47
Prec.	0,58	0,46	0,27	-	0,46	0,69
RANK%	66	79	59	79	53	10



Lote 5

RP 242

TORO BRANGUS TATUADO / 2 AÑOS



RP	NOMBRE			HBU	NAC.	
242	CUB B0326 PUNZTE -242			000	24/10/2021	
PADRE	MADRE	PN kg	PD kg	P. Actual kg	CE cm	
PUNZANTE	BASE 326	31	150	590	35	
ERBra 23	PN	PD	AP. MAT.	L&C	P.F.	CE
DEP	-0,31	0,34	2,90	3,07	4,86	-0,23
Prec.	0,58	0,46	0,27	-	0,46	0,69
RANK%	19	98	65	95	95	92



Lote 5

RP 250

TORO BRANGUS / 2 AÑOS



RP	NOMBRE		HBU	NAC.		
250	CUB 106 PUNZTE - 250		11470	000		
PADRE	MADRE	PN kg	PD kg	P. Actual kg	CE cm	
PUNZANTE	BRUY 17 DON CCO 106	31	155	640	40	
ERBra 23	PN	PD	AP. MAT.	L&C	P.F.	CE
DEP	-0,37	0,61	0,75	1,06	9,66	1,29
Prec.	0,60	0,46	0,33	-	0,47	0,69
RANK _o	16	97	93	99	61	10



SANIDAD

Libres de brucelosis, tuberculosis.

Se realizó raspaje prepuccial dando negativo en el 100% de los toros.

Vacunados contra clostridiosis y carbunco.

Vacuna contra enfermedades reproductivas (campylobacteriosis, leptospirosis, IBR, DVB).

PREMUNIZADOS con hemovacuna para control de hemoparásitos transmitidos por la garrapata.

HABILIDAD DE MONTA Y EXAMEN GENERAL REPRODUCTIVO.

CONDICIONES de VENTAS

Plazo para Toros: 180 días

Descuento: 5% por pago contado

Flete: Gratis

Remata y Administra: Valdez y Cía.

José A. Valdez y Cía.



VER VIDEO
DE LA OFERTA

