

Principales características de nuestros toros:

CRECIMIENTO

✓ **PESO AL NACER** (PN) Heredabilidad: 45%

El 50% de las dificultades de parto se relacionan directamente con el PN (kg). Teniendo en cuenta dicho aspecto, en el catálogo **se sugieren** edades de entore, utilizando una escala de “***” a “*”:

Escala Toro sugerido para servicio de:

***	vaquillonas 15 meses (de más de 270 kg y un área pélvica mayor a 140 cm ² , para un frame score de 3-5)
**	vaquillonas de 22 meses
*	vaquillonas de 27 meses
	vaca

“Aclaración: Si las vaquillonas estuvieran excedidas en estado corporal, se recomienda hacerlas adelgazar 3 a 4 meses previos al parto (los datos son orientativos, consulte siempre con su asesor)”.

▪ **GESTACIÓN** (Gest)

Representa los días de gestación. La raza Aberdeen Angus (AA) y Polled Hereford (PH) difieren en la duración de su gestación, siendo de 281 y 286 días, respectivamente.

Por lo cual, si un individuo obtuvo menor tiempo de gestación generará menor PN (**indicador indirecto de facilidad de parto**) y **mayor fertilidad** (mayor puerperio; más tiempo entre parición y posterior servicio).

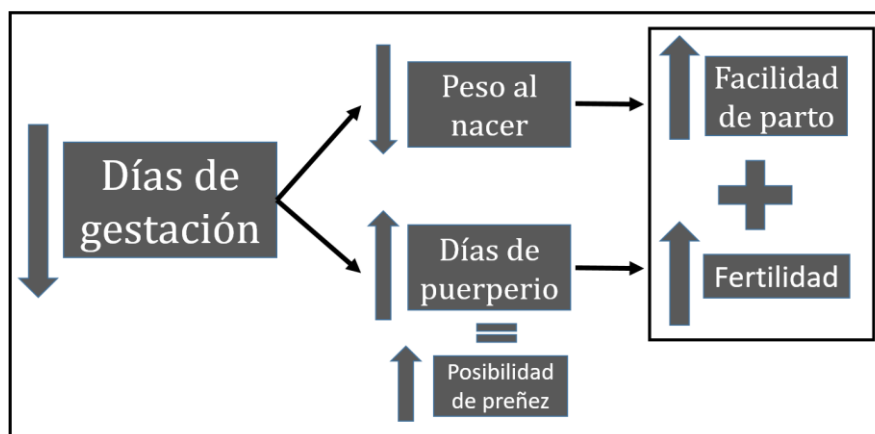

▪ **CATEGORÍA DE SU MADRE** (Cat Mad)

Da a conocer la cantidad de partos realizados por su madre al momento de parir al animal descrito en el catálogo. Considerándose cero (0) a los hijos de vaquillonas de 15 meses, uno (1) a los hijos de vaquillona de 20 meses de edad, dos (2) a vaca de segundo servicio, y tres (3) o más a vacas multíparas.

✓ **FRAME SCORE** (Frame)

Altura hasta la grupa. Se relaciona con una escala que permite predecir el tamaño corporal a distintas edades. Este caracter se encuentra fuertemente influenciado por el nivel de alimentación.

✓ **INDICES** (Ind)

Los índices son valores relativos y se expresan en porcentaje (%). Se utilizan para comparar el comportamiento de cada individuo con respecto al promedio del grupo en el cual es evaluado. Valores mayores a 100% indican un desempeño superior a la media.

- **INDICE DE DESTETE** (Ind Dest) Heredabilidad: 20%

Compara el crecimiento logrado desde el nacimiento hasta el destete (aproximadamente 200 días).

- **INDICE PASTORIL 1** (Ind Past 1) Heredabilidad: 30%

Es la característica de crecimiento más importante para aquellos productores que poseen un **sistema pastoril con posterior engorde a corral: Invernada de ciclo corto**. Compara los kilos ganados entre los 200 y 400 días con una alimentación exclusivamente pastoril.

- **INDICE PASTORIL 2** (Ind Past 2)

Es la característica de crecimiento más importante para aquellos productores que poseen una **invernada de ciclo largo**, con engordes sobre alfalfa. Compara el comportamiento de los animales entre los 400 y 600 días con una alimentación exclusivamente pastoril.

“Ejemplo: (Ind. Dest: 106). Indica que; presentó al momento del destete un 6% más de peso con respecto a su grupo.”

CARCASA

✓ MEDICION POR ECOGRAFIA

Esta evaluación fue realizada a nivel de la 12^o - 13^o costilla el día 23 de marzo de 2022 por los veterinarios Omar de Dominicis y Sebastian Madero. Se derivó la interpretación de las imágenes ecográficas a INTA C.I.I.E.

- **AREA OJO DE BIFE** (AOB) Heredabilidad: 28%

Es una medida utilizada para inferir el grado de desarrollo de la masa muscular (cm²) del individuo evaluado.

- **ENGRASAMIENTO** (Engras) Heredabilidad: 25%

El espesor (mm) de grasa subcutánea (GS) en el lugar de medición permite inferir el grado de engrasamiento del animal.

Los individuos positivos en GS, requieren menor tiempo para su terminación y posterior venta a faena. A su vez, la GS es un **indicador indirecto de fertilidad**. Sin embargo, tiene una correlación negativa con AOB.

- **MARMOLEO** Heredabilidad: 36%

Proporción (%) de grasa intramuscular en el ojo de bife. Íntimamente relacionada con la ternura de la res.

Los resultados de carcasa presentados en el catálogo muestran valores reales (subcolumna izquierda) e índices (subcolumna derecha).

FERTILIDAD

✓ CIRCUNFERENCIA ESCROTAL (CE) Heredabilidad: 42%

Esta medición, expresada en cm, es proporcional a la producción diaria de espermatozoides en los toros jóvenes. El cual, debe siempre estar relacionado con un buen tono testicular.

Los animales son medidos a los 14 meses (CE14m) y 24 meses (CE Act) de edad.

El crecimiento temprano del testículo se correlaciona con la edad de la pubertad en sus futuras hijas (mayor CE14m, mayor precocidad sexual).

SANIDAD

Establecimiento bajo control de *Tricomonosis* y *Campylobacteriosis* bovina, con dos muestreos **NEGATIVOS** en los reproductores machos a venta. A su vez, contamos con la certificación del libre de *Brucelosis* y *Tuberculosis* bovina. Las muestras fueron procesadas en el **LABORATORIO SERIVET**. Ubicado en la calle 13 esquina 20, Balcarce, Buenos Aires.

Tel. fijo: (02266)42-2012/  2266-442494 - mail: administracion@labserivet.com



Todas las hembras fueron vacunadas contra brucelosis entre los 3 - 8 meses de edad. Además, las vaquillonas de parición de otoño se vacunaron contra IBR, BVD, leptospirosis y campylobacteriosis con la vacuna Providean REPRO 12, doble dosis previa a la inseminación artificial con intervalo de 21 días.

El diagnóstico de gestación fue realizado, por ecografía el 31/07/2023, con el equipo de trabajo a cargo del médico veterinario **Osvaldo Melucci**.



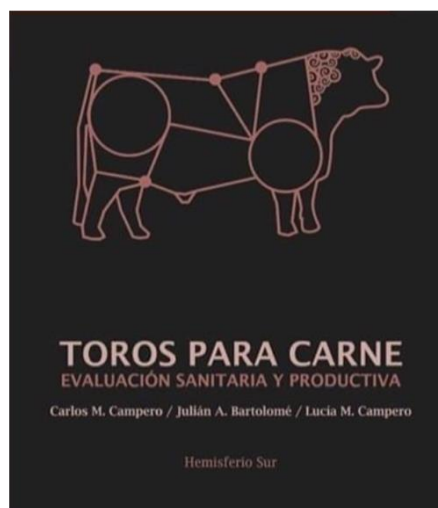

Tel. (02266) 15-531987 - mail: ogmelucci@yahoo.com.ar

**Los compradores que deseen controlar esa garantía deben hacerlo en las instalaciones del establecimiento.
Una vez retirados, no se atenderán reclamos.**

Para ampliar esta información, les recomendamos la lectura del capítulo 14, **CRITERIOS PRÁCTICOS PARA LA SELECCIÓN DE TOROS PARA CARNE**, del libro recientemente publicado: "Campero, C.M. *et al.* (2021). **Toros para carne. Evaluación sanitaria y productiva.**"



Información de Toros Padres: Genealogía

Padres Aberdeen Angus				
Nombre	Abreviatura	Cod. QR	Genealogía	Observación
Gran Clase 7546	GC		Prince 3149 x 4927:Líder (750 [BB])	<u>"Prueba CREA Cabaña 2012"</u>
Deseado 17085	DES		GC x West/Max./Lider Bajo PN (25 kg de peso promedio en vq de 17 meses)	
Planeado 18173	PLAN		Final Answer x Abuelos maternos (Macizo x Final Answer) x Rumbo	
Corona 18539	CORO		Padre Encore 8860 x Madre Zorzal	
Raucon 17205	RCON		Rauchazo x Madre Condor (8127)	
Pandemia 16335	PDM		GC x Hymount 5887	
Solidario	SOLI		Raices Jewian 1 (Lider) x Ab. Mat Haymount 5587	
Unmistakable 946	UNM		Paxton x Embleazon 854 E	
Condor	CONDOR		Zorzal x Lider	
West	WEST		Final Answer x Tres Marías 6234	Gran facilidad de parto
Euro	Euro		Condor x Ab. Mat. Gringo	
Mc angus	MC A		Mr Angus x Pioner-Catriel	
Don chico	DCH		El Abre Jewian 7725. MB PN, fertilidad y longevidad.	
18583	18583		LP X Madre Referente/ Ab. Zorzal/ Bisab. Sacarias	
18174	18174		Padre GC x madre Referente	
18260	18260		Tehuelche x Impacto	
18250	18250		Padre Referente x Madre Condor	
18286	18286		Padre west x Madre Hymount 4022	
18491	18491		GC x Madre Encore 502	
19043	19043		(PN:30kg FN:09/03/2019) Padre GC x madre Referente	
19188	19188		Padre GC x Madre LP	
OSCAR	OSCAR		Santa Sergia Resero Mister 2678 x S.S Tomy Rubio	
Vickingo	VICK		(Col) Doble Hache 111 relampago x El refugio 04 087	
No Worries 4657 B	NW		(Col) Redemption U1334 x Expectation 6034 S	
Los Pinos	LP		Servicio colectivo con toros de cabaña Los Pinos	
Padres Hereford y Polled Hereford				
Sorpresa	SORP		Lonco Piré x 1752 H	
Prototipo 3602	PRO		Padre Sorpresa x Madre 3028	
COMBO 3708	COM		Padre Sorpresa x 3576 (M8709 x 2412 (Play)	

Para ampliar esta información, les recomendamos ingresar a la pagina web:

www.cabanalospinos.com

CODIGO QR



Información de toros Padres: Características

PADRES	ABREV.	Nº Crias	FRAME	PN	ID	Nº	IP1	Nº	IP2	Nº	GS	Nº	AOB	Nº	Marm	Nº	C.E(14m)	Nº	C.E(24m)	Nº	Gest	Nº
Raza: Angus - Genética propia																						
Gran Clase 7546	GC	1817	3,7	31,2	99,8	1720	102,3	1024	98,1	491	101,7	360	100,7	360	99,7	360	33,4	617	38,9	297	279,3	1719
Deseado 17085	DES	317	3,5	26,1	100,8	300	99,5	151	97,9	52	101,9	56	96,8	56	101,2	56	33,4	90	39,2	42	280,7	275
Planeado 18173	PLAN	208	3,7	31,1	100,9	200	102,0	103	102,8	46	94,5	28	100,2	28	101,2	28	35,7	52	40,7	27	279,5	152
Corona 18539	CORO	36	4,1	36,0	106,9	34	98,1	21	99,7	12	116,5	8	104,2	8	97,9	8	37,1	12	45,0	5		0
Raucon 17205	RCON	105	3,5	30,6	101,9	103	101,4	54	109,4	29	95,9	14	100,7	14	94,7	13	35,1	30	41,4	7	278,6	102
Pandemia 16335	PDM	110	3,5	28,3	95,3	102	94,6	70	108,2	28	99,7	15	101,6	15	99,6	15	33,9	28	38,4	6	279,1	95
18174	18174	48	3,7	30,8	108,5	47	109,4	12	182,3	10	98,3	4	92,2	4	101,4	4	35,4	11	39,8	3	279,6	13
18250	18250	2	4,5	37,0	111,0	2	105,7	2	119,0	2	72,8	1	96,1	1	100,6	1	35,1	2	40,0	1	285,0	1
18260	18260	10	4,0	36,3	110,5	10	99,1	4	87,4	4	78,9	2	108,4	2	112,4	2	34,2	4	40,3	2	281,5	2
18286	18286	4	4,2	34,8	103,4	4	113,1	3	121,5	1	145,6	1	109,1	1	79,3	1	36,8	1	42,5	1	284,0	4
18491	18491	7		36,3	114,4	7	103,6	4	72,8	2	97,1	1	108,8	1	100,6	1	33,6	2		0	282,3	4
18583	18583	6	3,4	34,3	91,2	6	107,6	3	130,5	2	111,7	1	91,1	1	88,4	1	34,3	2	41,0	1	282,8	5
19043-19188	19043-19188	31	3,2	31,3	93,9	29	97,3	17	84,5	17	96,4	7	99,3	7	100,2	7	35,4	18	40,3	4		0
18260 COL	18260	10	4,0	36,3	110,5	10	99,1	4	87,4	4	78,9	2	108,4	2	112,4	2	34,2	4	40,3	2	281,5	2
Raza: Angus - Genética externa																						
Solidario	SOLI	51	4,0	25,5	99,1	48	91,3	29	85,4	6	91,2	10	96,5	10	98,0	10	33,9	11	41,1	6	279,6	50
Unmistamist. 946	UNM	48	3,4	32,8	100,2	44	105,0	22	99,3	10	95,0	6	99,1	6	92,1	6	35,1	11	39,7	5	281,2	48
Condor	CONDOR	418	4,1	33,7	99,6	403	100,5	237	102,9	113	105,9	104	101,3	104	97,8	104	34,6	137	40,5	101	279,8	401
West	WEST	293	3,7	29,5	101,5	272	105,9	136	105,8	62	103,9	55	102,3	55	100,7	56	33,7	79	39,4	55	280,3	223
Euro	EURO	227	3,5	33,4	98,2	219	98,1	129	102,3	58	99,9	38	101,8	38	100,1	38	34,5	75	39,3	41	280,2	225
Mc Angus	MC A	47	3,4	31,4	98,5	47	103,1	31	107,7	13	104,0	7	99,6	7	105,0	7	34,5	15	39,0	2	277,6	46
Don Chico	DCH	149	3,3	30,4	98,2	139	99,0	69	85,3	35	96,4	23	100,3	23	101,8	23	34,9	47	39,7	22	280,3	149
Oscar	OSCAR	32	4,6	33,4	96,0	30	109,5	21	94,4	7	96,2	8	99,9	8	113,2	8	33,7	7	39,1	8	283,3	29
Vickingo	VICK	95	4,1	36,2	100,9	95	97,5	51	99,7	22	106,4	24	103,1	24	109,7	24	32,4	31	39,4	22	286,1	96
No Worries 4657 B	NW	5	4,1	26,0	98,7	5	120,1	4	107,1	2	91,1	2	93,8	2	117,0	2	30,9	2	37,5	2	281,0	5
Raza: Polled Hereford																						
Sorpresa	SORP	527	4,1	35,6	101,4	505	100,6	215	100,9	73	97,1	76	100,2	76	99,9	76	31,6	121	38,9	73	286,9	426
Prototipo 3602	PRO	35	4,3	37,2	101,7	33	95,0	20	94,5	11	96,1	7	99,0	7	100,8	7	34,5	11	40,6	7	285,7	35
Combo 3708	COM	36	4,5	36,1	99,1	32	99,0	18	109,5	9	97,3	5	101,7	5	98,7	5	33,0	10	40,0	4	288,5	36

*Aclaración: Fondo negro, son los valores de cada característica destacada por cada padre

La importancia de nuestra genética:

Últimos Objetivos logrados

Nuestra cabaña de toros para carne, de las razas Aberdeen Angus y Polled Hereford, ubicada en el Sudeste de la provincia de Buenos Aires, realiza mejoramiento genético desde hace más de 30 años. Inicialmente, con el propósito de generar un rodeo bovino con mayor rendimiento productivo en nuestro sistema pastoril, para de esta forma, intentar obtener la mayor rentabilidad económica posible en la actividad ganadera. Luego de resultados muy satisfactorios, comenzamos a vender algunos reproductores. Hoy estamos cerca de los 500, entre machos y hembras.

En nuestra historia hemos crecido en conocimiento y tecnología, que hoy se ve reflejado en nuestros excelentes resultados. Así, en los últimos años, logramos un rodeo de gran consistencia genética y pureza racial. Nuestros reproductores generan hijos de alto valor productivo, y con características extremadamente homogéneas. **El resultado es más kilos producidos, mayor rentabilidad económica.**

El éxito en el **logro de nuestros objetivos** ha sido posible a partir del aumento en el registro de datos de calidad a lo largo de los años. Los cuales, nos aseguran, certifican y nos permiten brindar a nuestros clientes, extremada confianza del producto ofrecido. En la actualidad, como se puede observar en la siguiente gráfica, se registran más de 18.000 datos al año.

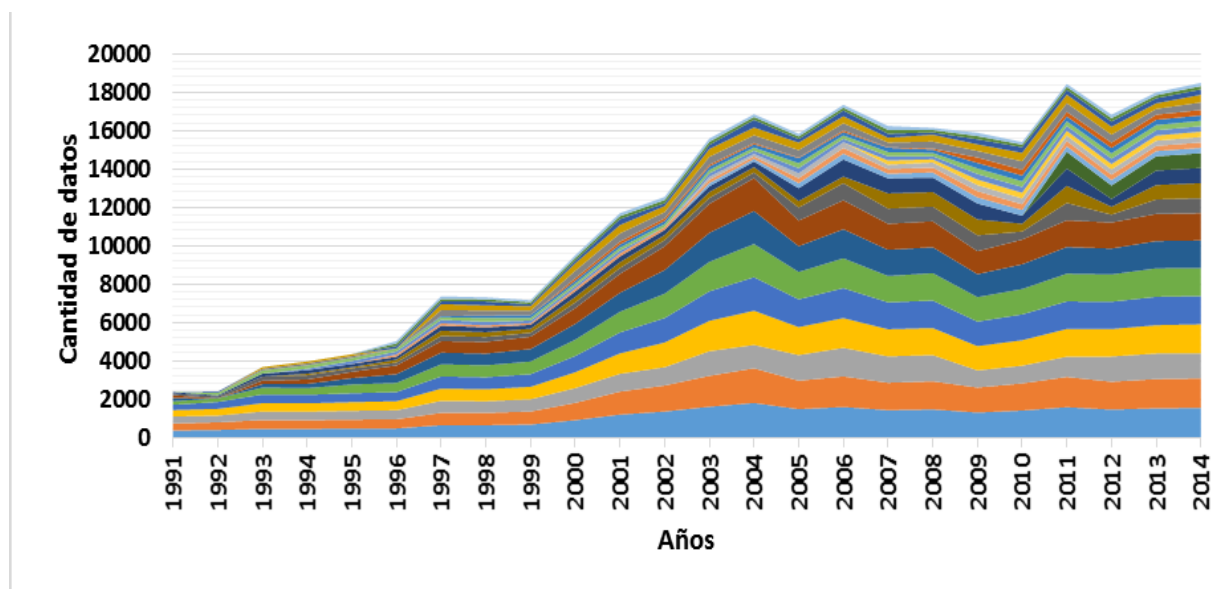

Gráfica 1: Evolución en la obtención de datos

Nuestros objetivos persiguen:

1. Tamaño moderado

La cabaña trabaja con un *frame* promedio de **4** en la raza AA y **4,5** en PH. De este modo, logramos pesos promedios de 440 a 470 kg. Permitiendo encontrar pesos aptos tanto para el consumo interno, como para la exportación. Logrando así, los mejores precios del mercado, con el menor costo energético posible.

2. Altas ganancias diarias (cría, invernada y terminación)

Lograr por animal (novillo – vaquillona) la máxima eficiencia (mayor cantidad de kilos de carne a pasto en el menor tiempo posible).

La selección realizada y los progresos obtenidos, sobre las características de crecimiento y carcasa animal la podemos demostrar de dos maneras:

A. Comparando la **ganancia diaria de peso vivo (GDPV)** de novillos propios con respecto a los de compra.

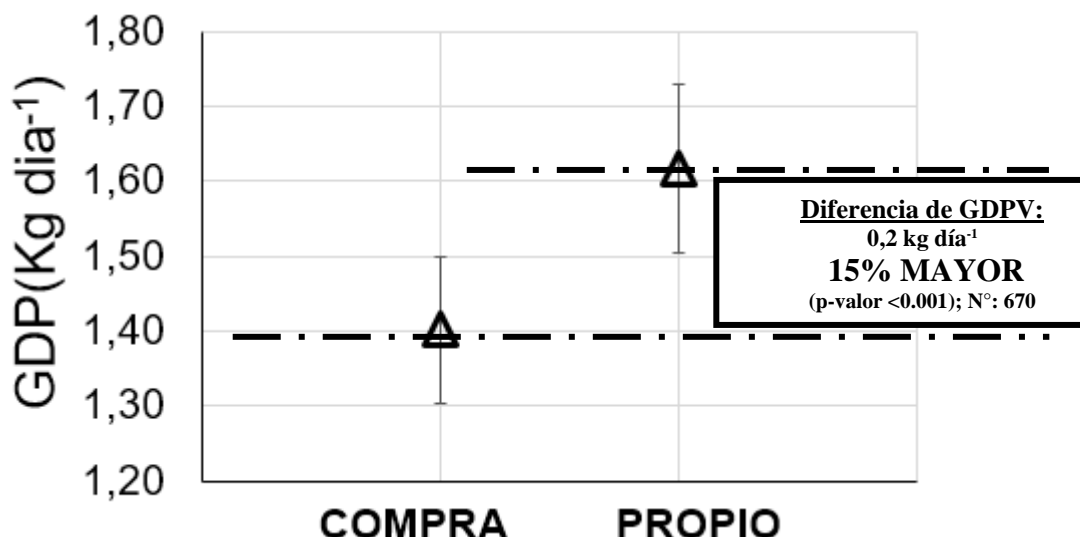

Gráfica 2: Diferencias en la GDPV, en feed lot, entre novillos propios y de compra.

En la gráfica anterior, se observa una comparación de las GDPV entre los novillos de **compra**, de distintas procedencias, con respecto a la producción propia (**propio**).

En el ensayo realizado en nuestro establecimiento, se pesaron 670 novillos alimentados con una ración en encierre, en los años 2017 y 2018. Durante el período de encierre, se realizaron dos mediciones de peso. La primera, peso inicial, el cual se realizó 15 días posteriores al ingreso del corral. Y un peso final, de al menos 30 días después de la medición de peso inicial.

Luego, mediante el correspondiente análisis estadístico, contemplando la procedencia de los animales, el momento del año del peso de los animales, y su peso inicial (para evitar un efecto por el tamaño), se logró cuantificar el beneficio económico y productivo de generar individuos con genética que tengan altas ganancias diarias.

Los novillos propios obtuvieron ganancias promedio estimadas de 1,6 kg⁻¹ día⁻¹, mientras que los novillos de compra una ganancia promedio estimada de 1,4 kg día⁻¹, esto representa **una diferencia de 0,2Kg día⁻¹**, es decir, una ganancia diaria casi **15% mayor**. Este aumento en ganancia diaria se traduce en una **mayor rentabilidad** de los sistemas productivos; trabajos publicados en revistas como ABS¹, muestran que la eficiencia de conversión puede ser la responsable de aumentar hasta u\$s 40 el valor en cada ternero producido.

B. A través de la “**Prueba a pasto**” realizadas en INTA Balcarce por más de 15 años, corroboramos que nuestros reproductores obtienen excelentes GDPV. También, en los últimos años hemos participado en la “**Prueba CREA cabaña**” donde obtuvimos resultados muy satisfactorios; en el 25% superior de los rankings de todas las pruebas donde se ha participado. Lo cual, apoya los resultados del ensayo mencionado anteriormente.

3. Docilidad

Se selecciona, hace más de 30 años, por mansedumbre. Es una característica fundamental para trabajar con los animales. Se ha demostrado, que los vientres dóciles tienen un **mayor porcentaje de preñez** en la inseminación.

4. Facilidad de parto: bajo peso al nacer

Como se mencionó inicialmente, el PN posee una heredabilidad del 45%. Es la característica con mayor impacto en la facilidad de parto, representando el 50% de las causas de distocias.

¹ ABS (2018). Genética de la pastura al plato 1 – 71.

En los últimos 10 años, logramos una disminución del PN de casi medio kilo por año (0,4 kg/año).

En la actualidad, se evidencian pesos promedios de 30 y 32,5 kg en las hembras y machos AA, respectivamente. En el caso de PH, que tiene un frame superior, presenta 3,5 kg por encima de la raza AA.

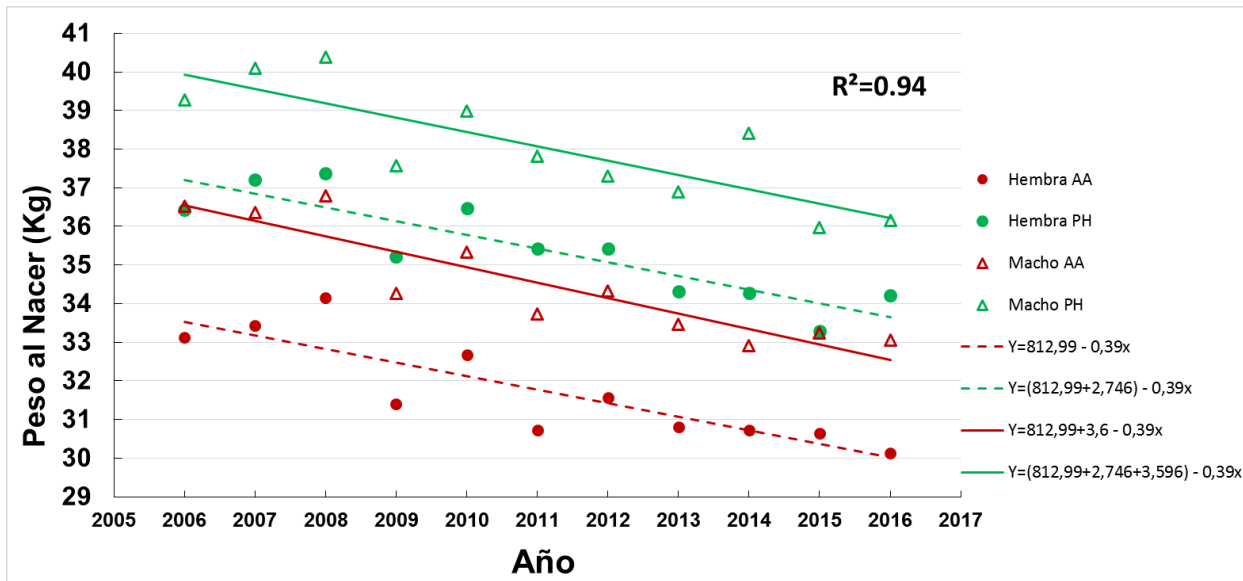

Gráfica 3: Evolución del PN en 10 años de producción.

5. Alta Calidad Fenotípica

Como todos ya sabemos, lo más importante, para un productor, es generar la mayor cantidad de kilos posibles en un período determinado, tanto en cría, invernada, como en el corral. No obstante, es de mucho interés, el fenotipo del animal y del rodeo en su conjunto (aspirar a una gran homogeneidad del rodeo).

Un **buen fenotipo**, nos brinda mucha información extra, amén de lo lindo o feo que sea un animal. Las características fenotípicas presentan interesantes correlaciones con muchas otras, especialmente reproductivas y productivas, beneficiosas para el productor. Por lo cual, a la hora de elegir un toro, es deseable que un mismo toro pueda ser utilizado en la mayor cantidad de servicios sin problema alguno y sin disminuir su performance, reduciendo al mínimo los costos de producción.

Adicionalmente muchas otras variables se mejoran cuando obtenemos un buen fenotipo del animal. Sería muy extenso y no es la intención del artículo explicar todo aquí, pero sí, **resaltar su importancia**. Los invitamos a conversar con el propietario de la cabaña quien compartirá sus conocimientos sobre los animales, qué características tiene en cuenta y por qué, al momento de seleccionarlos.

Hoy, en nuestra cabaña poseemos una gran pureza racial. Durante todos estos años, nuestro esfuerzo se centró en maximizar los caracteres beneficiosos y reducir al mínimo los perjudiciales para cumplir con el principal objetivo de la cabaña: **ofrecer un producto de excelencia a nuestros clientes**.

Plano corrales Sociedad Rural Balcarce

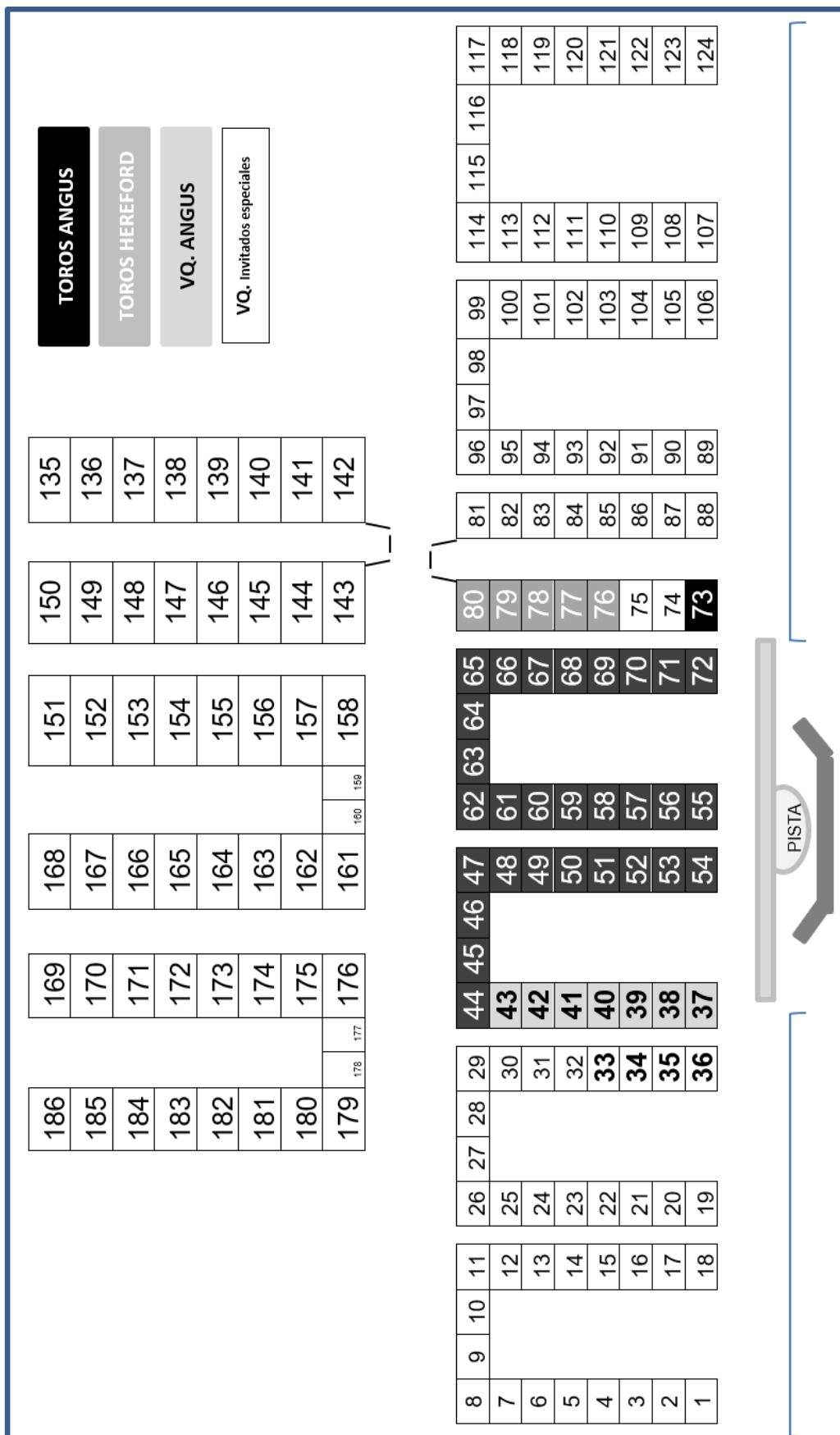

**Gracias por distinguirnos con su compañía,
aguardamos sus consultas.**

M.V. Néstor Horacio Scioli



TOROS ANGUS

38° REMATE ANUAL - de Domingo R. y Néstor Scioli S.A.

Crecimiento

Carcasa

Fertilidad

Tatuaje	FN	Padre	Ab Mat	Cat Mad	Gest	PN	Frame	Ind Dest	Ind Past 1	Ind Past 2	GS mm	AOB cm ²	Marmoleo %	Ind	CE 14m	CE Act	Peso Act	Observación	
Orden: 1 Corral: 44																			
* 21113	COL	NW	TEH	1	278	30	3,9	93,6	124,8	113,6	2,0	84,8	68,1	99,3	4,0	128,2	30,0	37,0	760
* 21119	26/3/2021	SOLI	GC	1	287	32	3,7	99,4	128,7	92,5	1,8	76,3	77,2	112,6	2,1	67,3	34,6	42,0	740
Orden: 2 Corral: 45																			
21279	12/8/2021	18250	LP		285	38	4,5	113,5	109,9	109,9	1,5	72,8	61,7	96,1	3,3	100,6	36,1	40,0	730
21312	4/9/2021	CORO	LP	3	37	37	4,3	121,8	105,7	113,2	2,3	111,7	64,3	100,1	2,8	85,4	36,7	44,0	690
Orden: 3 Corral: 46																			
21441	19/7/2021	REFE	VIGO	6	283	37	4,0	99,1	102,2	122,1	2,0	97,1	59,2	92,2	3,4	103,7	38,6	44,5	680
21443	19/7/2021	PLAN	6446	6	283	39	4,2	117,7	104,7	129,1	2,3	111,7	63,0	98,1	3,4	103,7	39,1	44,5	720
21454	20/7/2021	GC	REF	4	284	38	4,1	99,1	99,7	68,1	1,0	48,5	64,0	99,6	3,6	109,8	35,1	42,0	670
Orden: 4 Corral: 47																			
* 21028	COL	VICK	LP	1	287	28	3,6	89,0	124,8	105,5	2,0	84,8	78,2	114,1	3,1	99,4	32,9	40,0	740
* 21099	10/4/2021	LP	GC	1	29	29	3,3	117,9	94,1	99,0	2,0	84,8	75,9	110,7	2,8	89,7	31,9	37,5	710
** 21107	16/3/2021	DES	GRT	1	282	27	3,8	109,8	84,5	103,0	2,0	84,8	71,3	104,0	3,3	105,8	34,8	41,5	740
Orden: 5 Corral: 48																			
** 21032	1/3/2021	DES	GH	1	279	30	4,0	87,8	107,6	107,1	1,8	76,3	63,7	92,9	3,3	105,8	31,9	38,0	700
** 21041	2/3/2021	SOLI	LP	1	280	31	3,8	95,9	111,4	100,6						34,5	41,0	740	
21093	5/4/2021	LP	GH	1	31	31	3,7	108,6	90,3	106,3	2,0	84,8	53,0	77,3	3,2	102,6	32,8	39,0	750
Orden: 6 Corral: 49																			
21174	7/7/2021	CORO	GC	5	34	34	4,3	120,8	87,7	63,3	2,5	121,4	57,1	88,9	2,6	79,3	38,2	46,0	700
21276	9/8/2021	CORO	GC	3	36	36	3,7	106,3	96,0	133,2	3,0	145,6	65,3	101,7	3,3	100,6	37,5	46,0	670
21288	18/8/2021	18286	WEST	4	293	38	4,2	101,2	126,6	121,5	3,0	145,6	70,1	109,1	2,6	79,3	36,8	42,5	705

***:Toros sugeridos para vaquillonas de 15 meses

** :Toros sugeridos para vaquillonas de 22 meses

*:Toros sugeridos para vaquillonas de 27 meses

■ Fondo negro: característica superior a la media

Col: Angus colorado

www.cabanalospinos.com



TOROS ANGUS

Crecimiento

Carcasa

Fertilidad

Tatuaje	FN	Padre	Ab Mat	Cat Mad	Gest	PN	Frame	Ind Dest	Ind Past 1	Ind Past 2	GS mm	AOB cm ²	Marmoleo %	CE 14m	CE Act	Peso Act	Observación		
Orden: 7	Corral: 50																		
** 21329	4/7/2021	GC	LP		268	28	4,2	107,3	99,7	103,0	2,0	97,1	70,5	109,7	2,4	73,2	32,2	38,0	670
** 21361	10/7/2021	GC	EURO	2	278	29	4,1	113,8	99,7	146,6	2,8	135,9	67,3	104,8	3,5	106,7	34,3	40,0	730
** 21822	19/7/2021	MAL	8269	3	283	30	4,0	122,8	96,0	146,6	2,3	111,7	65,8	102,4	2,4	73,2	38,6	44,5	740
Orden: 8	Corral: 51																		
21387	13/7/2021	PLAN	6125	7	277	41	4,8	109,8	112,0	139,6	1,5	72,8	70,2	109,3	3,6	109,8	37,4	43,0	740
21566	17/7/2021	REFE	LP	2	282	40	4,6	107,3	117,0	125,6	2,0	97,1	79,9	124,4	3,2	97,6	36,5	41,0	740
21615	8/8/2021	RCON	GC	2	283	38	4,8	101,2	137,9	125,6	2,0	97,1	75,4	117,4	3,3	100,6	35,0	40,0	740
Orden: 9	Corral: 52																		
*** 21037	1/3/2021	DES	GH	1	279	24	2,8	108,6	94,1	100,6	1,8	76,3	69,7	101,7	2,7	86,5	31,9	39,0	720
** 21046	2/3/2021	PDM	LP	1	277	25	2,6	102,8	84,5	96,5	3,3	139,8	70,4	102,7	3,7	118,6	33,0	39,0	685
Orden: 10	Corral: 53																		
21250	25/7/2021	CORO	ENC 8860	3	37	37	3,2	114,6	83,5	123,2	2,3	111,7	70,3	109,4	2,9	88,4	34,7	43,0	660
* 21289	18/8/2021	18583	GC	5	291	36	3,4	92,9	114,1	108,2	2,3	111,7	58,5	91,1	2,9	88,4	34,3	41,0	670
21810	3/9/2021	LP	WEST	2	38	38	3,0	120,8	89,0	99,9	1,8	87,4	55,9	87,0	3,2	97,6	33,7	39,0	635
Orden: 11	Corral: 54																		
** 21438	17/7/2021	REFE	MANT	6	281	30	4,0	127,0	91,1	101,2	1,8	87,4	61,1	95,1	3,3	100,6	34,0	40,0	670
21440	19/7/2021	REFE	BOH	9	283	35	4,0	111,5	101,0	122,1	2,3	111,7	70,0	109,0	3,5	106,7	36,1	41,0	680
* 21501	8/8/2021	MAL	LP	283	30	30	4,1	103,2	108,4	165,8	2,3	111,7	71,9	111,9	3,1	94,5	35,5	41,0	710
Orden: 12	Corral: 55																		
* 21003	18/2/2021	GC	SLD	1	274	25	4,0	99,4	84,5	122,5	2,8	118,6	75,7	110,4	2,3	73,7	33,6	40,0	710
*** 21023	26/2/2021	DES	GH	1	279	24	4,2	109,8	101,8	96,5	1,5	63,6	61,9	90,3	2,9	93,0	32,8	40,0	750
** 21056	5/3/2021	DES	GH	1	283	27	3,8	100,5	107,6	117,6	5,1	216,1	62,7	91,5	3,1	99,4	32,5	38,0	730

***:Toros sugeridos para vaquillonas de 15 meses

** :Toros sugeridos para vaquillonas de 22 meses

*:Toros sugeridos para vaquillonas de 27 meses

■ Fondo negro: característica superior a la media

Col: Angus colorado



TOROS ANGUS

38° REMATE ANUAL - de Domingo R. y Néstor Scioli S.A.

Crecimiento

Carcasa

Fertilidad

Tatuaje	FN	Padre	Ab Mat	Cat Mad	Gest	PN	Frame	Ind Dest	Ind Past 1	Ind Past 2	GS mm	AOB cm ²	Marmoleo %	CE 14m	CE Act	Peso Act	Observación		
Orden: 13	Corral: 56																		
** 21016	24/2/2021	GC	7574	1	274	30	3,6	85,5	107,6	114,4	2,5	105,9	67,6	98,6	3,1	99,4	29,8	37,0	740
* 21078	11/3/2021	GC	EURO	1	278	25	3,2	104,0	67,2	110,3	2,5	105,9	69,7	101,7	3,2	102,6	33,2	41,5	680
*** 21109	19/3/2021	PLAN	GC	1	280	27	3,5	105,0	89,8	101,9	1,8	76,3	76,7	111,9	3,2	102,6	31,9	37,0	700
Orden: 14	Corral: 57																		
* 21341	7/7/2021	RCON	LP		275	25	3,4	91,9	91,8	91,5	1,8	87,4	58,8	91,5	2,8	85,4	36,2	44,5	640
** 21425	15/7/2021	CONDOR	GC	4	279	31	3,6	89,6	87,7	129,8	2,0	97,1	56,6	88,1	4,0	122,0	33,4	40,0	650
21669	18/7/2021	LP	LP		38	38	3,3	89,8	107,1	66,6	2,5	121,4	66,4	103,4	4,4	134,2	33,0	40,5	645
Orden: 15	Corral: 58																		
21241	23/7/2021	19043-19188	LP	2	34	34	3,8	97,0	119,6	66,6	2,3	111,7	62,8	97,8	3,7	112,8	35,6	42,0	710
21247	24/7/2021	PLAN	CONDOR	6	287	37	3,7	90,8	111,3	114,9	2,3	111,7	59,7	92,9	3,5	106,7	36,7	42,5	675
** 21502	8/8/2021	LP	GC	3	28	28	3,7	110,4	103,0	114,9	2,3	111,7	67,4	104,9	3,0	91,5	37,0	43,5	655
Orden: 16	Corral: 59																		
** 21175	8/7/2021	MCA	GC	2	271	30	3,6	113,5	107,1	96,5	2,3	111,7	66,8	104,0	3,1	94,5	31,3	36,5	715
* 21180	8/7/2021	MCA	LP	3	271	33	3,3	106,3	114,1	51,6	1,8	87,4	65,0	101,2	3,6	109,8	34,8	41,5	670
** 21269	3/8/2021	DES	LP	1	28	28	3,5	104,2	101,6	106,5	2,3	111,7	55,5	86,4	4,2	128,1	32,9	39,0	685
Orden: 17	Corral: 60																		
** 21029	1/3/2021	DES	LP		279	27	3,7	86,7	115,2	96,5	2,3	97,5	70,3	102,6	3,5	112,2	29,9	38,0	690
** 21042	2/3/2021	GC	WEST	1	282	31	4,2	99,4	128,7	92,5	3,3	139,8	78,0	113,8	3,1	99,4	32,0	37,0	740
** 21110 COL	19/3/2021	NW	LP		278	29	4,4	109,8	134,4	100,6	2,3	97,5	60,5	88,3	3,3	105,8	32,9	38,0	780
Orden: 18	Corral: 61																		
21132	13/8/2021	GC	DH	6	280	39	4,6	110,4	107,9	84,3	2,5	121,4	66,7	103,8	3,3	100,6	33,7	37,5	670
21760 COL	4/10/2021	18260	OSCAR	6	40	40	4,9	126,0	96,7	113,3	1,3	63,1	69,4	108,0	3,8	115,9	30,9	38,0	690

***:Toros sugeridos para vaquillonas de 15 meses

** :Toros sugeridos para vaquillonas de 22 meses

*:Toros sugeridos para vaquillonas de 27 meses

■ Fondo negro: característica superior a la media

Col: Angus colorado

www.cabanalospinos.com



TOROS ANGUS

Crecimiento

Carcasa

Fertilidad

Tatuaje	FN	Padre	Ab Mat	Cat Mad	Gest	PN	Frame	Ind Dest	Ind Past 1	Ind Past 2	GS mm	AOB cm ²	Marmoleo %	Ind	CE 14m	CE Act	Peso Act	Observación		
Orden: 19	Corral: 62																			
* 21147	26/8/2021	18174	CPT	5	32	3,8	142,4	91,6	108,0	2,0	97,1	61,4	95,6	3,6	109,8	33,5	39,5	670		
21699	15/9/2021	18174	REF	3	37	3,8	120,8	105,4	88,5	2,3	111,7	51,4	80,0	3,6	109,8	39,5	650			
Orden: 20	Corral: 63																			
21697	13/9/2021	18174	LP		38	4,1	117,8	107,9	122,2	1,3	63,1	63,2	98,4	3,1	94,5	32,9	39,0	660		
21761	4/10/2021	LP	REF	4	37	4,0	107,3	101,6	134,8	2,0	97,1	61,6	95,9	3,2	97,6	34,5	40,0	620		
21802	14/9/2021	LP	LP	2	33	3,9	109,2	106,6	107,4	2,0	97,1	67,7	105,4	2,9	88,4	36,0	43,0	660		
Orden: 21	Corral: 64																			
* 21233	22/7/2021	19043-19188	EFFECT	2	32	3,7	112,5	83,5	119,8	1,8	87,4	59,2	92,2	3,2	97,6	32,1	38,0	640		
*** 21255	27/7/2021	PLAN	CONH	3	32	3,7	98,1	91,8	88,2	3,0	145,6	58,3	90,8	2,9	88,4	36,7	42,5	655		
21351	10/7/2021	DCH	OMG	3	274	28	3,6	91,6	98,8	3,0	145,6	65,2	101,5	3,6	109,8	33,8	40,0	665		
Orden: 22	Corral: 65																			
*** 21214	18/7/2021	DES	WEST	1	28	2,3	84,6	105,7	103,2	1,4	68,0	64,7	100,7	3,3	100,6	33,5	37,0	635		
*** 21225	20/7/2021	19043-19188	WEST	2	20	2,5	101,2	100,2	111,5	2,5	121,4	75,8	118,0	2,6	79,3	34,6	41,0	640		
*** 21260	28/7/2021	DES	J 8145	1	25	2,3	87,7	90,4	99,9	2,3	111,7	62,8	97,8	3,4	103,7	32,8	40,0	635		
Orden: 23	Corral: 66																			
*** 21141	16/8/2021	RCON	LP	7	283	25	3,1	101,7	106,6	44,2	2,0	97,1	61,8	96,2	3,1	94,5	35,7	41,0	600	
*** 21148	30/8/2021	18174	HY 4022	8	277	26	3,1	121,8	96,6	48,5	2,5	121,4	61,0	95,0	3,0	91,5	36,6	41,0	600	
*** 21510	9/8/2021	GC	5887	7	276	25	3,4	113,2	84,1	65,3	2,0	97,1	58,6	91,2	3,5	106,7	34,6	41,0	610	
Orden: 24	Corral: 67																			
21718 COL	29/8/2021	18260	OSCAR	6	42	2,9	111,5	97,3	68,1	2,3	111,7	67,7	105,4	3,6	109,8	35,1	40,0	650		
21760	4/8/2021	RCON	LP	2	279	32	3,2	74,8	126,2	130,9	1,8	87,4	61,4	95,6	3,2	97,6	35,9	41,5	670	

***:Toros sugeridos para vaquillonas de 15 meses

■ Fondo negro : característica superior a la media

** :Toros sugeridos para vaquillonas de 22 meses

Col: Angus colorado

*:Toros sugeridos para vaquillonas de 27 meses

www.cabanalospinos.com



TOROS ANGUS

38° REMATE ANUAL - de Domingo R. y Néstor Scioli S.A.

Crecimiento

Tatuaje	FN	Padre	Ab Mat	Cat Mad	Gest	PN	Frame	Ind Dest	Ind Past 1	Ind Past 2	GS mm	AOB cm ²	Marmoleo %	CE 14m	CE Act	Peso Act	Observación
---------	----	-------	--------	---------	------	----	-------	----------	------------	------------	-------	---------------------	------------	--------	--------	----------	-------------

Carcasa

Fertilidad

Orden: 25 Corral: 68																			
21504	8/8/2021	RCON	LP		284	33	3,1	110,4	109,6	89,0	2,0	97,1	60,3	93,9	2,2	67,1	35,0	40,0	675
21592	24/7/2021	LP	LP		41	41	3,4	100,4	103,4	78,5	2,3	111,7	69,0	107,4	3,4	103,7	35,7	40,5	670
21635	16/8/2021	GC	REF	4	282	40	3,7	106,3	117,0	85,5	1,5	72,8	69,2	107,7	3,0	91,5	36,2	41,0	710
Orden: 26 Corral: 69																			
21343	9/7/2021	UNIM	RCZ	2	277	32	3,0	115,6	108,4	68,1	1,8	87,4	64,1	99,8	3,6	109,8	35,8	40,5	665
21562	16/7/2021	REFE	GC	2	281	32	3,4	85,6	123,1	104,7	1,5	72,8	69,0	107,4	3,0	91,5	34,5	40,0	690
21571	18/7/2021	REFE	GC	3	283	29	3,6	114,1	98,5	87,2	2,0	97,1	67,0	104,3	3,1	94,5	36,0	40,5	660
Orden: 27 Corral: 70																			
21452	20/7/2021	PLAN	8269	3	283	33	3,5	96,0	97,3	158,8	1,5	72,8	61,9	96,4	3,5	106,7	36,6	42,0	670
21473	23/7/2021	EURO	LP	4	287	34	3,5	106,3	101,0	125,6	2,3	111,7	67,0	104,3	2,8	85,4	33,7	40,0	670
21555	13/7/2021	UNIM	LP	6	278	32	4,0	84,6	110,8	97,7	2,0	97,1	62,4	97,1	2,7	82,3	30,9	37,0	680
Orden: 28 Corral: 71																			
21000	17/2/2021	DES	LP		275	17	2,6	84,4	107,6	96,5	3,0	127,1	69,2	101,0	3,3	105,8	29,5	36,0	660
21015	23/2/2021	GC	SLD	1	278	27	2,4	100,5	101,8	99,0	1,8	76,3	67,8	98,9	3,3	105,8	33,7	40,5	670
21129	16/4/2021	LP	LP	1		28	2,6	100,5	98,0	100,6	1,8	76,3	62,4	91,0	2,6	83,3	31,1	37,0	655
Orden: 29 Corral: 72																			
21206	18/7/2021	LP	LP	1	29	29	2,7	95,0	96,0	108,2	1,8	87,4	66,8	104,0	3,8	115,9	34,0	40,0	655
21232	21/7/2021	DES	GC	1	32	32	2,8	95,0	100,2	76,6	2,3	111,7	58,6	91,2	3,7	112,8	34,1	38,5	635
21577	19/7/2021	GC	LP	2	287	39	3,1	95,0	103,0	181,4	2,3	111,7	54,5	84,8	4,2	128,1	34,5	42,0	670
Orden: 30 Corral: 73																			
21140	14/8/2021	RCON	MAX	9	281	39	3,5	104,7	124,2	63,2	1,8	87,4	69,7	108,5	3,6	109,8	35,7	42,0	680
21494	7/8/2021	RCON	DB	5	273	34	3,1	124,9	92,8	59,0	1,8	87,4	63,0	98,1	2,6	79,3	36,5	41,0	640
21642	19/8/2021	LP	LP		36	36	3,1	98,4	91,6	113,8	1,8	87,4	60,6	94,3	3,1	94,5	35,8	40,5	610

***:Toros sugeridos para vaquillonas de 15 meses

** :Toros sugeridos para vaquillonas de 22 meses

* :Toros sugeridos para vaquillonas de 27 meses

■ Fondo negro: característica superior a la media

Col: Angus colorado

www.cabanalospinos.com



TOROS ANGUS

38° REMATE ANUAL - de Domingo R. y Néstor Scioli S.A.

Tatuaje		FN	Padre	Ab Mat	Crecimiento					Carcasa					Fertilidad			Peso Act	Observación				
Orden:	31	Corral: 74			Cat Mad	Gest	PN	Frame	Ind Dest	Ind Past 1	Ind Past 2	GS mm	Ind	cm ²	AOB	Ind	%	Marmoleo	Ind	CE 14m	CE Act	Act	
21163	10/7/2021	GC	WEST	4	275	33	3,0	100,4	96,0	15,7	1,8	87,4	57,9	90,1	3,4	103,7	36,8	42,0	620				
21432	15/7/2021	PDM	8174	3	279	32	3,2	105,3	83,7	96,0	1,8	87,4	69,4	108,0	2,8	85,4	31,5	39,0	630				

***:Toros sugeridos para vaquillonas de 15 meses

**.:Toros sugeridos para vaquillonas de 22 meses

*.:Toros sugeridos para vaquillonas de 27 meses

■ Fondo negro: característica superior a la media

Col: Angus colorado

www.cabanalospinos.com



TOROS HEREFORD

38° REMATE ANUAL - de Domingo R. y Néstor Scioli S.A.

Crecimiento										Carcasa				Fertilidad					
Tatuaje	FN	Padre	Ab Mat	Cat Mad	Gest	PN	Frame	Ind Dest	Ind Past 1	Ind Past 2	GS mm	AOB cm ²	Marmoleo %	Ind	CE 14m	CE Act	Peso Act	Observación	
Orden: 32 Corral: 80																			
4079	14/7/2021	PRO	MONTE	3	282	37	4,8	99,1	113,4	105,1	2,3	101,8	62,7	98,7	3,0	99,3	35,4	43,5	655
4089	22/7/2021	COM	SORP	4	287	37	5,2	107,0	115,9	131,4	2,3	101,8	67,6	106,4	2,8	92,7	32,6	41,0	720
4106	16/8/2021	LP	FALU 3096	2	44	44	4,9	123,3	95,3	114,5	2,5	110,6	76,5	120,4	3,1	102,7	33,7	40,0	660
Orden: 33 Corral: 79																			
4086	19/7/2021	PRO	VT 719	3	287	38	4,2	117,1	111,0	89,2	1,5	66,4	66,5	104,7	2,8	92,7	38,1	43,0	650
4090	23/7/2021	COM	SORP	3	288	40	3,9	58,6	100,2	137,1	2,3	101,8	56,1	88,3	2,5	82,8	31,2	39,0	620
4092	23/7/2021	COM	LP		291	38	4,4	101,4	91,7	125,8	2,3	101,8	69,2	108,9	3,4	112,6	31,7	39,5	625
Orden: 34 Corral: 78																			
4015	7/3/2021	SORP	CTRE	1	283	25	4,3	94,3	107,5	107,7	2,5	125,0	63,8	93,8	3,1	101,6	30,5	37,0	700
Orden: 35 Corral: 77																			
4080	15/7/2021	PRO	SIM 2	6	280	45	4,8	107,0	97,8	114,5	2,8	123,9	58,1	91,4	2,7	89,4	32,0	39,0	670
4093	24/7/2021	COM	SORP	3	289	41	4,8	96,9	100,2	138,9	2,3	101,8	70,3	110,6	3,4	112,6	34,7	40,5	620
4125	9/9/2021	PRO	M 8709	6	284	38	5,1	122,2	111,0	105,1	2,3	101,8	64,7	101,8	3,3	109,3	32,8	38,0	670

**

***:Toros sugeridos para vaquillonas de 15 meses

** :Toros sugeridos para vaquillonas de 22 meses

*:Toros sugeridos para vaquillonas de 27 meses

■ Fondo negro: característica superior a la media

www.cabanalospinos.com

Caravana de trazabilidad de toros *Angus*

Tatuaje	Lote	Caravana Exportación	Tatuaje	Lote	Caravana Exportación
21113 COL	1	AR298BD44	21029	17	AR298BF09
21119	1	AR299B720	21042	17	AR298BD45
	1		21110 COL	17	AR298BM24
21279	2	AR298BP02	21132	18	AR298BW80
21312	2	AR298BP64	21760 COL	18	AR298BY49
	2			18	
21441	3	AR298BY28	21147	19	AR298BW81
21443	3	AR298BY64	21699	19	AR298BW29
21454	3	AR298BX25		19	
21028 COL	4	AR298BF02	21697	20	AR298BW42
21099	4	AR298BE97	21761	20	AR298BW97
21107	4	AR299B719	21802	20	AR299B723
21032	5	AR298BD58	T 21233	21	AR298BP87
21041	5	AR298BM13	T 21255	21	AR298BP51
21093	5	AR298BE90	T 21351	21	AR298BO79
21174	6	AR298BO93	21214	22	AR298BP23
21276	6	AR298BP69	21225	22	AR298BO60
21288	6	AR298BP92	21260	22	AR298BP53
21329	7	AR298BY45	21141	23	AR298BW19
21361	7	AR298BY30	21148	23	AR298BX31
21822	7	AR298BY23	21510	23	AR298BX02
21387	8	AR298BY88	21718 COL	24	AR298BY05
21566	8	AR298BX95	21760	24	AR298BX16
21615	8	AR298BX64		24	
21037	9	AR298BD59	21504	25	AR298BY33
21046	9	AR298BD39	21592	25	AR298BY22
	9		21635	25	AR298BX68
21250	10	AR298BP09	21343	26	AR299B722
21289	10	AR298BP28	21562	26	AR298BY16
21810	10	AR298BO80	21571	26	AR298BY20
21438	11	AR298BY03	21452	27	AR298BX55
21440	11	AR298BY70	21473	27	AR298BX73
21501	11	AR298BY74	21555	27	AR299B721
21003	12	AR298BM22	21000	28	AR298BD47
21023	12	AR298BE26	21015	28	AR298BF18
21056	12	AR298BF11	21129	28	AR298BD36
21016	13	AR298BD69	21206	29	AR298BO55
21078	13	AR298BD32	21232	29	AR298BP16
21109	13	AR299B718	21577	29	AR298BO87
21341	14	AR298BP47	21140	30	AR298BX37
21425	14	AR298BP45	21494	30	AR298BW85
21669	14	AR298BP34	21642	30	AR298BX35
21241	15	AR298BO58	21163	31	AR298BX76
21247	15	AR298BO59	21432	31	AR298BY58
21502	15	AR298BP25		31	
21175	16	AR298BP04			
21180	16	AR298X220			
21269	16	AR298BP90			

Caravana de trazabilidad de toros *Polled Hereford*

Tatuaje	Lote	Caravana Exportación	Tatuaje	Lote	Caravana Exportación
4079	32	AR298BW59	4080	35	AR298BX10
4089	32	AR298BW50	4093	35	AR298BX03
4106	32	AR298BW88	4125	35	AR298BX27
4086	33	AR298BW67			
4090	33	AR298BX05			
4092	33	AR298BW72			
4015	34	AR299B724			

DESCRIPCIÓN VENTA VAQUILLONAS

Vaquillonas Angus Madres Marca líquida (MML)

Servicio por IATF, el 15/05/2023 con toro Angus, DESEADO - RP:17085. A su vez, se realizó repaso con toros para bajo peso al nacer (21014 - 21048 - 21086 - 20005 - 20091) hasta el 31/07/2023. Parición estimada principalmente en febrero, marzo. **Total Preñez con 45 días de servicio: 81,2%**



VAQUILLONAS ANGUS

Crecimiento

Tatuaje	FN	Padre	Ab Mat	Cat Mad	Gest	PN	Ind Dest	Ind Past 1	Peso Act	Observación
Orden: 36 (1)		Corral: 43		Cantidad: 9		Promedio: 503				
21311	AR298BR49	8/7/2021	GC	FA	4	273	26	107,9	96,8	546
21404	AR298BR80	24/7/2021	LP	WR	2		34	91,4	100,5	473
21418	AR298BM24	31/7/2021	18286	LP		275	34	92,5	112,2	496
21460	AR298BS14	3/9/2021	LP	GC	5		38	82,3	126,3	561
21557	AR298BZ06	14/7/2021	GC	LP	2	282	35	98,1	99,7	510
21566	AR298CA83	14/7/2021	GC	LP	3	278	29	121,8	86,5	488
21658	AR298BZ51	16/8/2021	EURO	GC	5	283	35	105,8	102,6	476
21672	AR298BZ83	6/9/2021	RCON	MANT	7	284	32	94,4	112,2	495
21790	AR298BQ36	19/8/2021	LP	LP	4		27	113,9		481
Orden: 37 (2)		Corral: 42		Cantidad: 10		Promedio: 511				
21307	AR298BR01	6/7/2021	GC	CONDOR	6	271	32	98,6	152,5	546
21354	AR298BS03	14/7/2021	PLAN	LP		276	35	103,8	86,5	509
21392	AR298BN57	21/7/2021	CORO	LP			41	119,6	126,3	567
21518	AR298CC14	11/7/2021	RCON	LP		279	26	134,2		474
21540	AR298CA29	13/7/2021	PLAN	LP		277	28	98,1	105,5	509
21655	AR298CB51	13/8/2021	RCON	OMG	3	280	34	104,8		483
21807	AR298BR61	2021	LP	LP						482
BN42	AR298BN42	2021	LP	LP						521
BO38	AR298BO38	2021	LP	LP						506
BR96	AR298BR96	2021	LP	LP						511
Orden: 38 (3)		Corral: 41		Cantidad: 10		Promedio: 501				
21193	AR298BE49	1/3/2021	PDM	LP	1	279	31	95,3	101,8	468
21343	AR298BN88	12/7/2021	LP	8174	1		33	103,4	84,2	482
21363	AR298BN51	18/7/2021	LP	EFACT	2		28	98,1	130,9	510
21390	AR298BN22	21/7/2021	PLAN	GC	5	284	36	85,7	100,5	532
21423	AR298BM59	2/8/2021	LP	GC	2		34	109,4	102,9	513
21435	AR298BM57	11/8/2021	18286	WR	4	285	35	115,1	100,5	512
21493	AR298CA55	7/7/2021	UNM	EURO	2	275	31	122,9	85,0	494
21786	AR298BQ73	15/8/2021	LP	LP		283	35	96,0		469
21847	AR298CA94	8/10/2021	18174	6125	8		33	134,9		518
BS13	AR298BS13	2021	LP	LP						510
Orden: 39 (4)		Corral: 40		Cantidad: 10		Promedio: 469				
21320	AR298BM72	5/7/2021	PDM	J 8145	1	290	27	92,5	86,5	465
21403	AR298BR75	23/7/2021	LP	GC	2		30	86,9	102,9	466
21628	AR298BZ33	2/8/2021	RCON	LP	4	276	24	102,3	64,5	434
21629	AR298BZ88	2/8/2021	RCON	GC	6	275	25	102,3	85,0	456
21721	AR298BR48	14/7/2021	MC A	LP		279	36	102,7	93,5	488
21733	AR298BP80	19/7/2021	REFE	GC	2	284	32	91,3		471
21736	AR298CB86	26/7/2021	LP	LP			29	92,5	91,2	501
21743	AR298BR11	24/7/2021	EURO	LAP	7	289	39	101,7	111,4	494
21764	AR298BR00	9/8/2021	RCON	LP		286	35	95,5	82,1	441
21802	AR298BO16	2021	LP	LP						471



VAQUILLONAS ANGUS

Crecimiento

Tatuaje	FN	Padre	Ab Mat	Cat Mad	Gest	PN	Ind Dest	Ind Past 1	Peso Act	Observación
Orden: 40 (5)		Corral: 39		Cantidad: 9		Promedio: 477				
21321	AR298BR68	7/7/2021	CORO LP			33	95,9	79,5	466	
21335	AR298BN77	12/7/2021	PLAN LP		275	34	111,7	91,2	482	
21376	AR298BR91	20/7/2021	MC A LP		282	37	100,4	112,2	499	
21430	AR298BR66	6/8/2021	PLAN WEST	3		34	111,7		506	
21741	AR298CB46	28/7/2021	CONDOR PASCUAL	2	277	35	106,0	91,2	492	
21752	AR298BQ75	1/8/2021	RCON CONDOR	4	276	34	88,2	126,1	472	
21797	AR298CA23	22/8/2021	LP LP			30	127,5	79,2	455	
BN29	AR298BN29	2021	LP LP						479	
BN64	AR298BN64	2021	LP LP						444	
Orden: 41 (6)		Corral: 38		Cantidad: 10		Promedio: 457				
21344	AR298BO33	13/7/2021	LP J 8145	2		30	76,7	123,9	457	
21530	AR298CB45	12/7/2021	PDM LP	5	276	26	102,6		454	
21694	AR298CA15	2021	LP LP						461	
21696	AR298CB10	2021	LP LP						400	
21778	AR298BQ88	12/8/2021	EURO MAX	8	280	31	103,3	105,5	461	
21792	AR298BZ77	20/8/2021	LP LP			32	109,4		481	
21800	AR298BO49	2021	LP LP						476	
21824	AR299B707	2021	LP LP						452	
21852	AR298BZ20	26/8/2021	LP RCZ	2		30	99,3	108,5	477	
BN89	AR298BN89	2021	LP LP						447	
Orden: 42 (7)		Corral: 37		Cantidad: 10		Promedio: 446				
21439	AR298BR85	14/8/2021	LP LP			32	94,7	91,2	453	
21448	AR298BR69	20/8/2021	LP GC	5		35	113,9	56,1	438	
21450	AR298BR97	21/8/2021	LP GC	1		23	98,1	91,2	446	
21459	AR298BO09	1/9/2021	LP GC	4		36	91,4	102,9	437	
21541	AR298CA86	13/7/2021	PDM LP	3	277	31	93,6	63,1	463	
21585	AR298BY92	17/7/2021	GC REF	5	281	31	101,5	85,0	462	
21610	AR298CB97	20/7/2021	GC REF	4	284	28	104,9	60,8	443	
21801	AR299B711	2021	LP GC						450	
21841	AR298CA27	18/10/2021	LP LP	2		25	115,2		441	
BN48	AR298BN48	2021	LP LP						426	