



# ILIRIJA RESORT

HOTELS & VILLAS   
BIOGRAD NA MORU • CROATIA



FIZIČKI POKAZATELJI POSLOVANJA

01.01. – 30.06.2015.

# **SADRŽAJ**

## **FIZIČKI POKAZATELJI**

- **HOTELSKI KAPACITETI - ILIRIJA d.d**
- **PREGLED I USPOREDBA OSTVARENIH DOLAZAKA I NOĆENJA**
- **NOĆENJA PREMA TRŽIŠNIM SEGMENTIMA**
- **NOĆENJA PREMA EMITIVNIM TRŽIŠTIMA**
- **Graf - NOĆENJA PO ZEMLJAMA EMITIVE**
- **TREND OSTVARENIH NOĆENJA PO EMITIVNIM TRŽIŠTIMA - TOP 20 TRŽIŠTA**
- **Graf - OSTVARENIH NOĆENJA PO EMITIVNIM TRŽIŠTIMA - TOP 20 TRŽIŠTA**
- **UDIO PROFITNIH CENTARA U OSTVARENIM NOĆENJIMA**
- **DANI POPUNJENOSTI PO HOTELIMA**
- **PROSJEČAN BROJ DANA BORAVAKA GOSTIJU**
- **ZAUZETOST KAPACITETA – ILIRIJA d.d.**

## **FINANCIJSKI POKAZATELJI**

- **MJESEČNA USPOREDBA OSTVARENIH PRIHODA / NOĆENJA**

## HOTELSKI KAPACITETI - ILIRIJA d.d.

	BROJ SOBA				BROJ KREVETA			
	2013	2014	2015	index 15/14	2013	2014	2015	index 15/14
<b>ILIRIJA</b>	165	165	165	1,00	337	337	337	1,00
<b>KORNATI</b>	106	106	106	1,00	216	216	216	1,00
<b>ADRIATIC</b>	100	100	100	1,00	210	210	210	1,00
<b>DONAT</b>	72	72	72	1,00	144	144	144	1,00
<b>UKUPNO</b>	<b>443</b>	<b>443</b>	<b>443</b>	<b>1,00</b>	<b>907</b>	<b>907</b>	<b>907</b>	<b>1,00</b>

% UDIO POJEDINOG HOTELA ( broj kreveta )

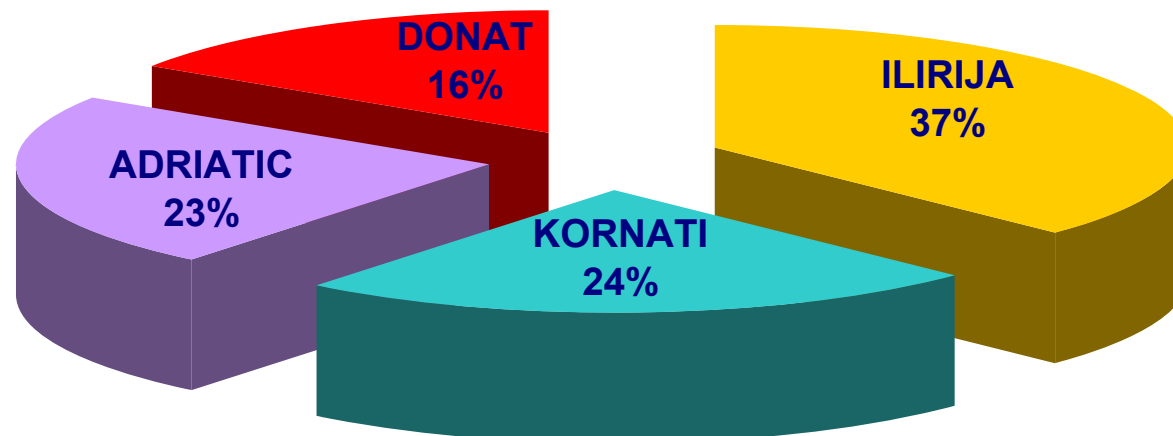

**PREGLED I USPOREDBA OSTVARENIH DOLAZAKA I NOĆENJA**  
**01.01. - 30.06.2015.**

**HOTELIJERSTVO**

PROFITNI CENTAR	DOLASCI			INDEX	NOĆENJA			INDEX
	2013	2014	2015	15 / 14	2013	2014	2015	15 / 14
Hotel ILIRIJA	7.614	8.995	8.207	91	19.736	20.996	18.717	89
Hotel KORNATI	2.583	4.186	4.368	104	6.584	9.670	9.970	103
Hotel ADRIATIC	2.249	1.468	1.823	124	7.983	5.593	5.704	102
Hotel Villa DONAT	675	646	659	102	1.716	2.014	3.279	163
<b>UKUPNO</b>	<b>13.121</b>	<b>15.295</b>	<b>15.057</b>	<b>98</b>	<b>36.019</b>	<b>38.273</b>	<b>37.670</b>	<b>98</b>

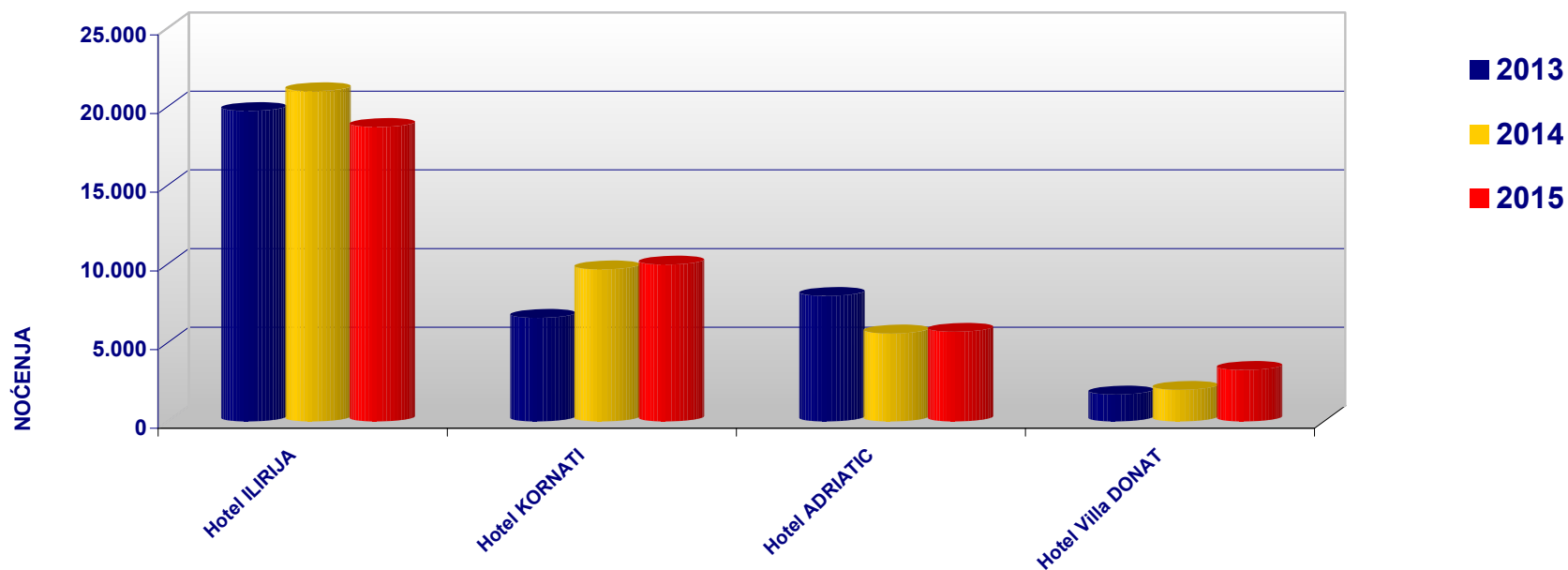

NOĆENJA PREMA TRŽIŠNIM SEGMENTIMA DO 30.06.2015.

ILIRIJA d.d.	alotman			grupe			fiksni zakup			individualno		
	2013	2014	2015	2013	2014	2015	2013	2014	2015	2013	2014	2015
ILIRIJA	5.954	4.780	3.985	10.744	12.620	11.251	16	0	0	3.022	3.596	3.481
KORNATI	1.626	2.630	2.716	3.723	5.182	5.866	285	212	215	950	1.646	1.173
ADRIATIC	3.983	4.537	1.505	1.928	0	1.952	808	0	928	1.264	1.056	1.319
DONAT	717	887	1.778	818	822	983	0	0	0	181	305	518
<b>UKUPNO</b>	<b>12.280</b>	<b>12.834</b>	<b>9.984</b>	<b>17.213</b>	<b>18.624</b>	<b>20.052</b>	<b>1.109</b>	<b>212</b>	<b>1.143</b>	<b>5.417</b>	<b>6.603</b>	<b>6.491</b>
% Udio	34,1%	33,5%	26,5%	47,8%	48,7%	53,2%	3,1%	0,6%	3,0%	15,0%	17,3%	17,2%
Index		104,5	77,8		108,2	107,7		19,1	539,2		121,9	98,3

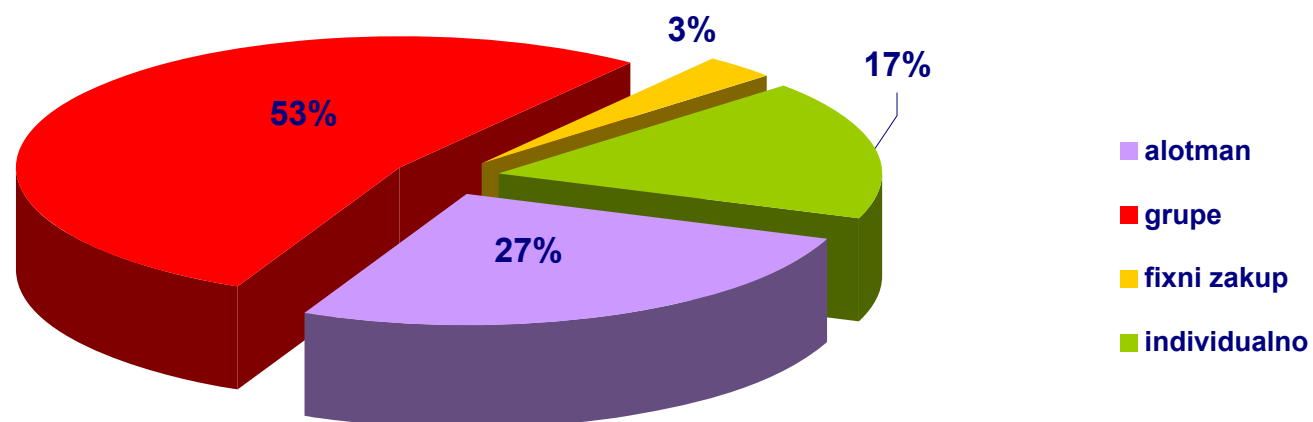

NOĆENJA PREMA EMITIVNIM TRŽIŠTIMA - HOTELI

01.01. - 30.06. 2015.

GOSTI	ILIRIJA			KORNATI			ADRIATIC			DONAT			Sveukupno ILIRIJA d.d.					
	2013	2014	2015	2013	2014	2015	2013	2014	2015	2013	2014	2015	2013		2014		2015	
													broj	% od ukupno	broj	% od ukupno	broj	% od ukupno
<b>SJEVERNA EUROPA</b>																		
ŠVEDSKA	3.198	2.032	582	333	391	136	1.634	642	33	0	8	7	5.165	14,3%	3.073	8,0%	758	2,0%
NORVEŠKA	109	125	88	53	0	18	93	38	56	6	0	0	261	0,7%	163	0,4%	162	0,4%
FINSKA	6	577	0	0	101	1	24	100	8	0	8	0	30	0,1%	786	2,1%	9	0,0%
DANSKA	9	109	201	9	10	16	0	0	0	0	0	3	18	0,0%	119	0,3%	220	0,6%
<b>Ukupno</b>	<b>3.322</b>	<b>2.843</b>	<b>871</b>	<b>395</b>	<b>502</b>	<b>171</b>	<b>1.751</b>	<b>780</b>	<b>97</b>	<b>6</b>	<b>16</b>	<b>10</b>	<b>5.474</b>	<b>15,2%</b>	<b>4.141</b>	<b>10,8%</b>	<b>1.149</b>	<b>3,1%</b>
<b>ZAPADNA EUROPA</b>																		
NJEMAČKA	3.129	3.516	2.398	1.928	1.384	1.822	772	464	482	274	310	623	6.103	16,9%	5.674	14,8%	5.325	14,1%
AUSTRIJA	3.817	4.056	3.962	795	683	535	508	210	286	10	184	210	5.130	14,2%	5.133	13,4%	4.993	13,3%
BELGIJA	53	417	215	55	648	199	59	31	49	10	0	35	177	0,5%	1.096	2,9%	498	1,3%
VEL. BRITANIJA	68	219	118	21	263	52	74	462	25	16	25	1	179	0,5%	969	2,5%	196	0,5%
IRSKA	46	22	104	6	6	21	0	12	34	7	0	0	59	0,2%	40	0,1%	159	0,4%
FRANCUSKA	1.112	1.237	1.239	312	1.174	693	400	555	552	234	69	14	2.058	5,7%	3.035	7,9%	2.498	6,6%
NIZOZEMSKA	101	134	328	3	39	124	221	417	347	42	88	0	367	1,0%	678	1,8%	799	2,1%
ŠVICARSKA	846	580	464	177	124	69	323	353	159	30	235	14	1.376	3,8%	1.292	3,4%	706	1,9%
<b>Ukupno</b>	<b>9.172</b>	<b>10.181</b>	<b>8.828</b>	<b>3.297</b>	<b>4.321</b>	<b>3.515</b>	<b>2.357</b>	<b>2.504</b>	<b>1.934</b>	<b>623</b>	<b>911</b>	<b>897</b>	<b>15.449</b>	<b>42,9%</b>	<b>17.917</b>	<b>46,8%</b>	<b>15.174</b>	<b>40,3%</b>
<b>JUŽNA EUROPA</b>																		
ITALIJA	709	511	900	327	262	573	94	61	293	147	101	646	1.277	3,5%	935	2,4%	2.412	6,4%
ŠPANJOLSKA	9	78	22	3	9	4	6	16	11	0	0	0	18	0,0%	103	0,3%	37	0,1%
PORTUGAL	62	44	5	6	15	22	2	9	9	0	0	0	70	0,2%	68	0,2%	36	0,1%
GRČKA	374	306	59	139	32	24	48	0	0	0	0	0	561	1,6%	338	0,9%	83	0,2%
TURSKA	15	18	1	14	18	0	0	0	0	0	0	0	29	0,1%	36	0,1%	1	0,0%
<b>Ukupno</b>	<b>1.169</b>	<b>957</b>	<b>987</b>	<b>489</b>	<b>336</b>	<b>623</b>	<b>150</b>	<b>86</b>	<b>313</b>	<b>147</b>	<b>101</b>	<b>646</b>	<b>1.955</b>	<b>5,4%</b>	<b>1.480</b>	<b>3,9%</b>	<b>2.569</b>	<b>6,8%</b>
<b>SREDNJA EUROPA</b>																		
SLOVENIJA	1.560	1.089	1.754	418	530	849	532	285	453	448	403	819	2.958	8,2%	2.307	6,0%	3.875	10,3%
ČEŠKA	210	422	248	167	155	149	99	251	100	12	20	4	488	1,4%	848	2,2%	501	1,3%
POLJSKA	154	449	62	168	332	156	284	162	116	198	266	53	804	2,2%	1.209	3,2%	387	1,0%
SLOVAČKA	427	103	162	250	220	268	788	601	927	23	0	0	1.488	4,1%	924	2,4%	1.357	3,6%
MAĐARSKA	167	209	169	344	386	660	108	78	187	9	26	284	628	1,7%	699	1,8%	1.300	3,5%
<b>Ukupno</b>	<b>2.518</b>	<b>2.272</b>	<b>2.395</b>	<b>1.347</b>	<b>1.623</b>	<b>2.082</b>	<b>1.811</b>	<b>1.377</b>	<b>1.783</b>	<b>690</b>	<b>715</b>	<b>1.160</b>	<b>6.366</b>	<b>17,7%</b>	<b>5.987</b>	<b>15,6%</b>	<b>7.420</b>	<b>19,7%</b>
<b>ISTOČNA EUROPA</b>																		
RUSIJA	341	104	82	12	30	18	86	13	18	0	27	0	439	1,2%	174	0,5%	118	0,3%
UKRAJINA	99	38	59	0	7	1	272	0	353	109	0	21	480	1,3%	45	0,1%	434	1,2%
LITVA	8	3	24	0	14	0	0	0	4	2	0	0	10	0,0%	17	0,0%	28	0,1%
<b>Ukupno</b>	<b>448</b>	<b>145</b>	<b>165</b>	<b>12</b>	<b>51</b>	<b>19</b>	<b>358</b>	<b>13</b>	<b>375</b>	<b>111</b>	<b>27</b>	<b>21</b>	<b>929</b>	<b>2,6%</b>	<b>236</b>	<b>0,6%</b>	<b>580</b>	<b>1,5%</b>
<b>JUGOISTOČNA EUROPA</b>																		
ALBANIJA	1	7	49	1	0	0	0	0	8	0	0	0	2	0,0%	7	0,0%	57	0,2%
B i H	97	110	233	26	26	59	254	36	127	0	0	4	377	1,0%	172	0,4%	423	1,1%
RUMUNJSKA	11	24	26	0	15	78	0	2	4	0	0	8	11	0,0%	41	0,1%	116	0,3%
MAKEDONIJA	40	0	1	3	0	0	8	0	0	0	0	0	51	0,1%	0	0,0%	1	0,0%
SRBIJA	49	28	26	22	1	6	5	9	6	0	0	0	76	0,2%	38	0,1%	38	0,1%
<b>Ukupno</b>	<b>198</b>	<b>169</b>	<b>335</b>	<b>52</b>	<b>42</b>	<b>143</b>	<b>267</b>	<b>47</b>	<b>145</b>	<b>0</b>	<b>0</b>	<b>12</b>	<b>517</b>	<b>1,4%</b>	<b>258</b>	<b>0,7%</b>	<b>635</b>	<b>1,7%</b>
<b>OSTALE STRANE ZEMLJE</b>																		
AUSTRALIJA	15	33	23	4	44	2	8	4	14	6	0	0	33	0,1%	81	0,2%	39	0,1%
KANADA	42	29	7	0	37	8	0	0	8	0	0	0	42	0,1%	66	0,2%	23	0,1%
SAD	27	40	52	19	11	18	11	9	0	6	0	0	63	0,2%	60	0,2%	70	0,2%
KOREJA JUŽNA	624	2.394	2.276	14	1.158	1.333	0	41	30	0	70	0	638	1,8%	3.663	9,6%	3.639	9,7%
OSTALE ZEMLJE	148	198	591	117	33	474	52	17	49	0	4	103	317	0,9%	252	0,7%	1.217	3,2%
<b>Ukupno</b>	<b>856</b>	<b>2.694</b>	<b>2.949</b>	<b>154</b>	<b>1.283</b>	<b>1.835</b>	<b>71</b>	<b>71</b>	<b>101</b>	<b>12</b>	<b>74</b>	<b>103</b>	<b>1.093</b>	<b>3,0%</b>	<b>4.122</b>	<b>10,8%</b>	<b>4.988</b>	<b>13,2%</b>
<b>UKUPNO STRANCI</b>	<b>17.683</b>	<b>19.261</b>	<b>16.530</b>	<b>5.746</b>	<b>8.158</b>	<b>8.388</b>	<b>6.765</b>	<b>4.878</b>	<b>4.748</b>	<b>1.589</b>	<b>1.844</b>	<b>2.849</b>	<b>31.783</b>	<b>88,2%</b>	<b>34.141</b>	<b>89,2%</b>	<b>32.515</b>	<b>86,3%</b>
<b>HRVATSKA</b>	<b>2.053</b>	<b>1.735</b>	<b>2.187</b>	<b>838</b>	<b>1.512</b>	<b>1.582</b>	<b>1.218</b>	<b>715</b>	<b>956</b>	<b>127</b>	<b>170</b>	<b>430</b>	<b>4.236</b>	<b>11,8%</b>	<b>4.132</b>	<b>10,8%</b>	<b>5.155</b>	<b>13,7%</b>
<b>SVEUKUPNO</b>	<b>19.736</b>	<b>20.996</b>	<b>18.717</b>	<b>6.584</b>	<b>9.670</b>	<b>9.970</b>	<b>7.983</b>	<b>5.593</b>	<b>5.704</b>	<b>1.716</b>	<b>2.014</b>	<b>3.279</b>	<b>36.019</b>		<b>38.273</b>		<b>37.670</b>	

REALIZACIJA NOĆENJA PO ZEMLJAMA EMITIVE 01.01. - 30.06. 2015.

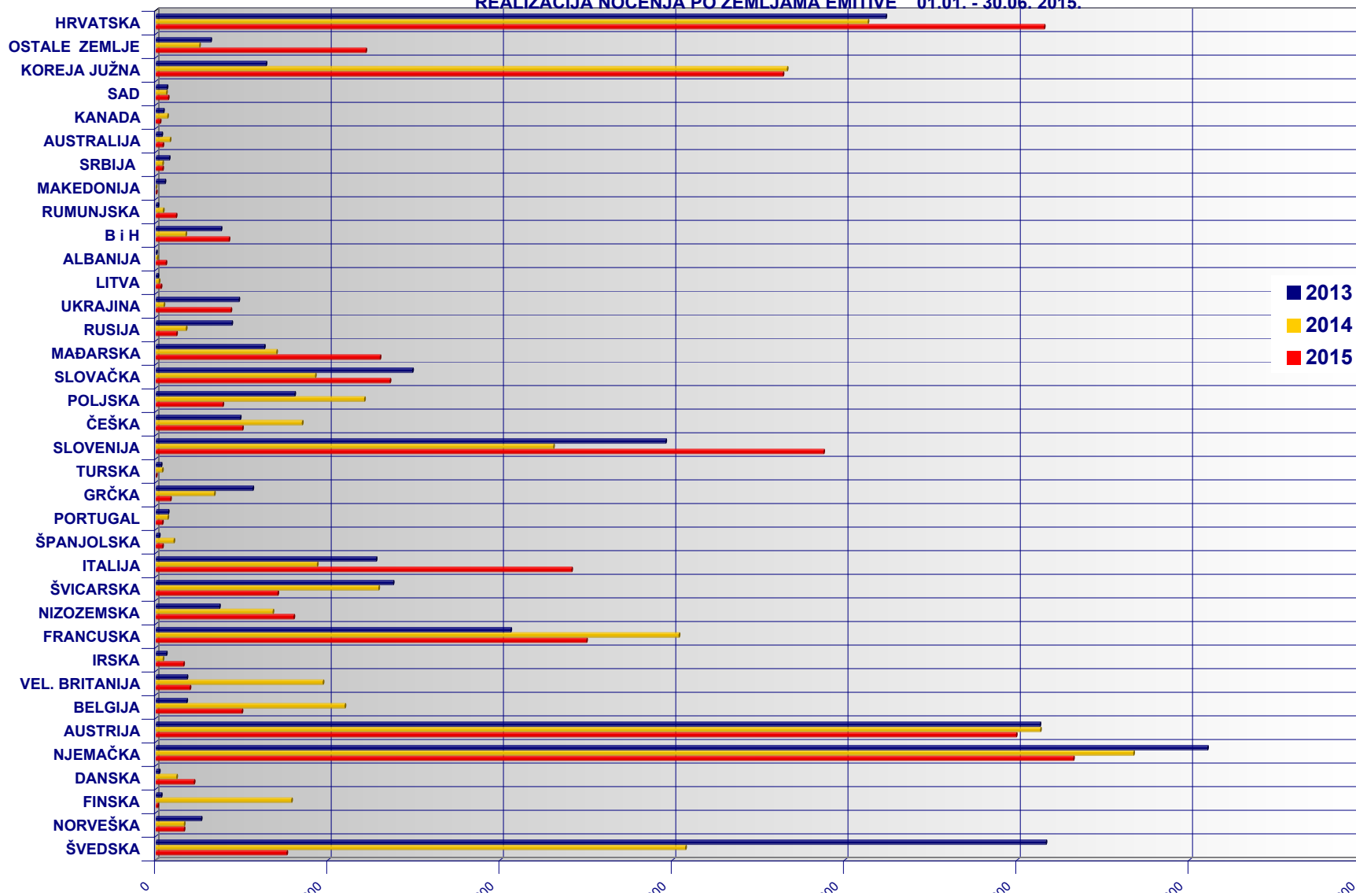

**TREND REZERVACIJA PO EMITIVNIM TRŽIŠTIMA - TOP 20 TRŽIŠTA 01.01. - 30.06. 2015.**

		2013		2014		Index	2015		Index	
		Noćenja	% od ukupno	Noćenja	% od ukupno	14/13	Noćenja	% od ukupno	15/14	
1	Njemačka	6.103	16,94%	5.674	14,83%	0,93	5.325	14,14%	0,94	↓
2	Hrvatska	4.236	11,76%	4.132	10,80%	0,98	5.155	13,68%	1,25	↑
3	Austrija	5.130	14,24%	5.133	13,41%	1,00	4.993	13,25%	0,97	↓
4	Slovenija	2.958	8,21%	2.307	6,03%	0,78	3.875	10,29%	1,68	↑
5	Koreja južna	638	1,77%	3.663	9,57%	5,74	3.639	9,66%	0,99	↓
6	Francuska	2.058	5,71%	3.035	7,93%	1,47	2.498	6,63%	0,82	↓
7	Italija	1.277	3,55%	935	2,44%	0,73	2.412	6,40%	2,58	↑
8	Slovačka	1.488	4,13%	924	2,41%	0,62	1.357	3,60%	1,47	↑
9	Mađarska	628	1,74%	699	1,83%	1,11	1.300	3,45%	1,86	↑
10	Nizozemska	367	1,02%	678	1,77%	1,85	799	2,12%	1,18	↑
11	Švedska	5.165	14,34%	3.073	8,03%	0,59	758	2,01%	0,25	↓
12	Švicarska	1.376	3,82%	1.292	3,38%	0,94	706	1,87%	0,55	↓
13	Češka	488	1,35%	848	2,22%	1,74	501	1,33%	0,59	↓
14	Belgija	177	0,49%	1.096	2,86%	6,19	498	1,32%	0,45	↓
15	Ukrajina	480	1,33%	45	0,12%	0,09	434	1,15%	9,64	↑
16	B i H	377	1,05%	172	0,45%	0,46	423	1,12%	2,46	↑
17	Poljska	804	2,23%	1.209	3,16%	1,50	387	1,03%	0,32	↓
18	Danska	18	0,05%	119	0,31%	6,61	220	0,58%	1,85	↑
19	Vel. Britanija	179	0,50%	969	2,53%	5,41	196	0,52%	0,20	↓
20	Norveška	261	0,72%	163	0,43%	0,62	162	0,43%	0,99	↓
	Ostale zemlje	1.811	5,03%	2.107	5,51%	1,16	2.032	5,39%	0,96	↓
<b>Ukupno</b>		<b>36.019</b>		<b>38.273</b>			<b>37.670</b>			



• Graf - OSTVARENIH NOĆENJA PO EMITIVNIM TRŽIŠTIMA

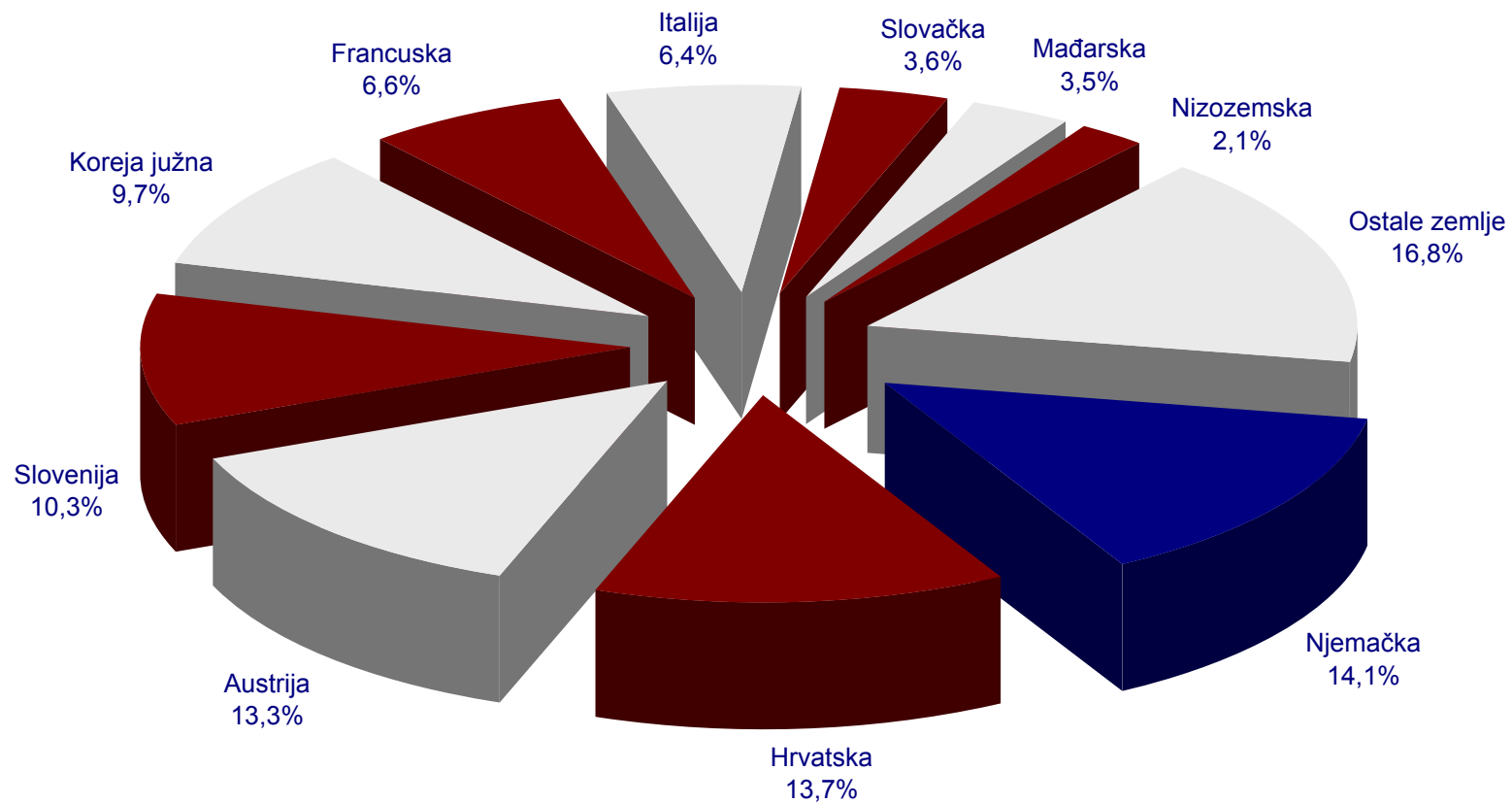

## UDIO PROFITNIH CENTARA U OSTVARENIM NOĆENJIMA

01.01. - 30.06.2015.

PROFITNI CENTAR	NOĆENJA	UDIO U %
Hotel ILIRIJA	18.717	50%
Hotel KORNATI	9.970	26%
Hotel ADRIATIC	5.704	15%
Hotel Villa DONAT	3.279	9%
<b>UKUPNO</b>	<b>37.670</b>	<b>100%</b>

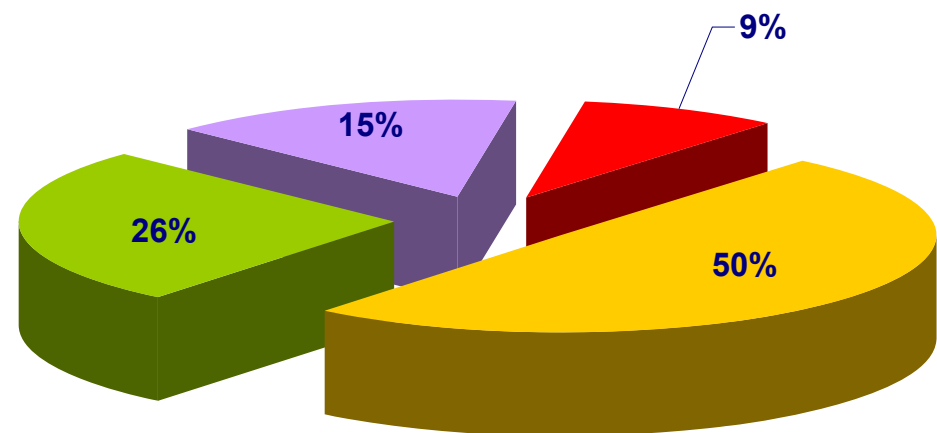

■ Hotel ILIRIJA ■ Hotel KORNATI ■ Hotel ADRIATIC ■ Hotel Villa DONAT

### DANI POPUNJENOSTI PO HOTELIMA - 01.01. - 30.06.2015.

HOTELI	DATUM OTVARANJA	BROJ KREVETA	DANI RADA	MAKSIMALNO MOGUĆA NOĆENJA 01.01. - 30.06.	MAKSIMALNO MOGUĆA NOĆENJA NA BAZI DANA OTVORENOSTI	BROJ NOĆENJA	% 6-MJESEČNE ISKORIŠTENOSTI	% ISKORIŠTENOSTI NA BAZI DANA OTVORENOSTI	DANI MAX. POPUNJENOSTI
	0	1	2	3	4	5	5/3	5/4	5/1
ILIRIJA	15.03.2015	337	107	60.997	36.059	18.717	31%	52%	56
KORNATI	01.01.2015	216	153	39.096	33.048	9.970	26%	30%	46
ADRIATIC	17.05.2015	210	45	38.010	9.450	5.704	15%	60%	27
DONAT	26.05.2015	144	36	26.064	5.184	3.279	13%	63%	23
ILIRIJA d.d. - Hotelijerstvo		907	341	164.167	83.741	37.670	23%	45%	42

Udio pojedinog hotela u % iskorištenosti

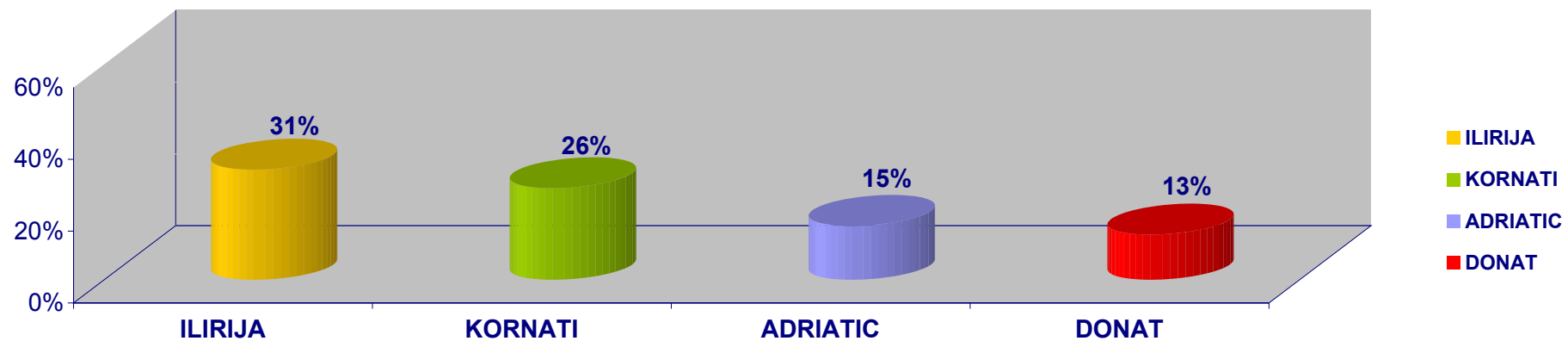

PROSJEČAN BROJ DANA BORAVKA GOSTIJU - OD 01.01. - 30.06.2015.

HOTELI	NOĆENJA	DOLASCI	BORAVAK DANA	NOĆENJA	DOLASCI	BORAVAK DANA
	2014			2015		
ILIRIJA	20.996	8.995	2,33	18.717	8.207	2,28
KORNATI	9.670	4.186	2,31	9.970	4.368	2,28
ADRIATIC	5.593	1.468	3,81	5.704	1.823	3,13
DONAT	2.014	646	3,12	3.279	659	4,98
UKUPNO	38.273	15.295	2,50	37.670	15.057	2,50

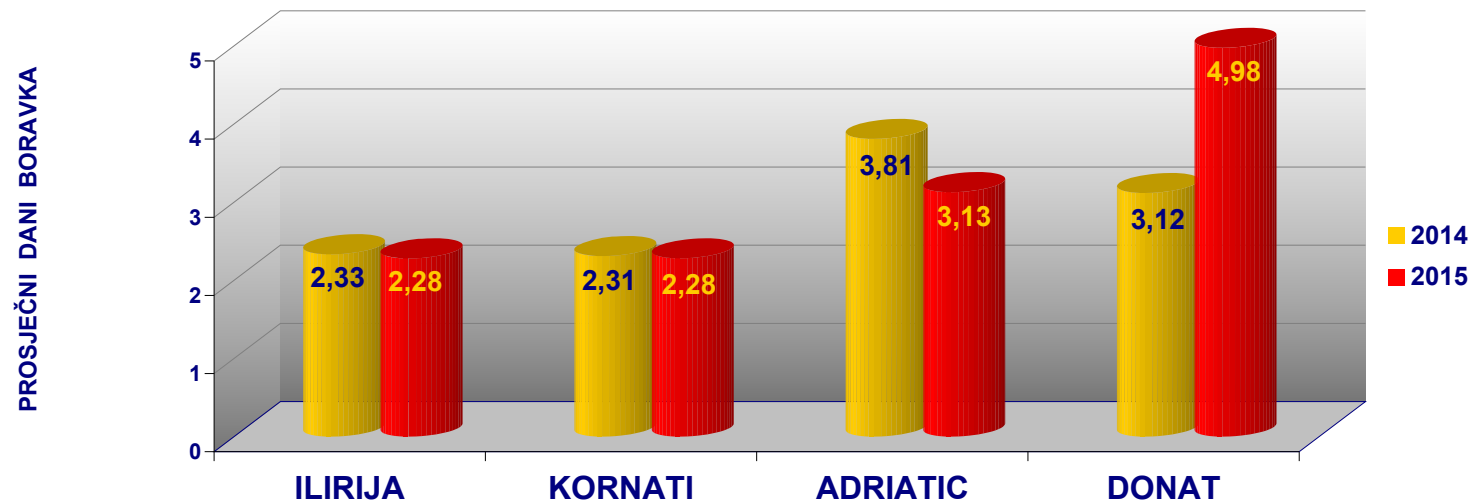

## HOTEL ILIRIJA - ZAUZETOST KAPACITETA

### % POSTOTNI UDIO

165

MJESEC	ILIRIJA				
	Ukupno soba	2014	%	2015	%
SIJEČANJ (I)	5.115	0	0,00%	0	0,00%
VELJAČA (II)	4.620	0	0,00%	0	0,00%
OŽUJAK (III)	5.115	595	11,63%	852	16,66%
TRAVANJ (IV)	4.950	3.103	62,69%	2.285	46,16%
SVIBANJ (V)	5.115	3.923	76,70%	3.701	72,36%
LIPANJ (VI)	4.950	3.527	71,25%	3.323	67,13%
SRPANJ (VII)	5.115		0,00%		0,00%
KOLOVOZ (VIII)	5.115		0,00%		0,00%
RUJAN (IX)	4.950		0,00%		0,00%
LISTOPAD (X)	5.115		0,00%		0,00%
STUDENI (XI)	4.950		0,00%		0,00%
PROSINAC (XII)	5.115		0,00%		0,00%
<b>UKUPNO</b>	<b>60.225</b>	<b>11.148</b>	<b>18,51%</b>	<b>10.161</b>	<b>16,87%</b>

### DANI POPUNJENOSTI

165

MJESEC	ILIRIJA				
	Ukupno soba	2014	dani	2015	dani
SIJEČANJ (I)	5.115	0	0	0	0
VELJAČA (II)	4.620	0	0	0	0
OŽUJAK (III)	5.115	595	4	852	5
TRAVANJ (IV)	4.950	3.103	19	2.285	14
SVIBANJ (V)	5.115	3.923	24	3.701	22
LIPANJ (VI)	4.950	3.527	21	3.323	20
SRPANJ (VII)	5.115		0		0
KOLOVOZ (VIII)	5.115		0		0
RUJAN (IX)	4.950		0		0
LISTOPAD (X)	5.115		0		0
STUDENI (XI)	4.950		0		0
PROSINAC (XII)	5.115		0		0
<b>UKUPNO</b>	<b>60.225</b>	<b>11.148</b>	<b>68</b>	<b>10.161</b>	<b>62</b>

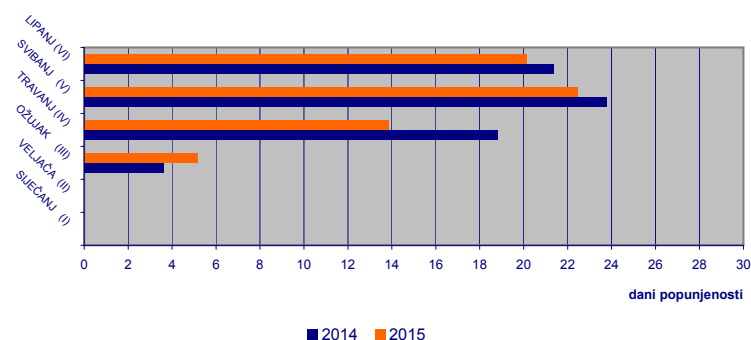
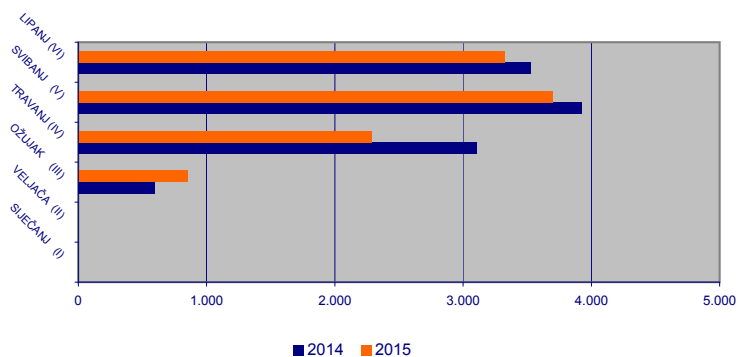

## HOTEL KORNATI - ZAUZETOST KAPACITETA

### % POSTOTNI UDIO

106

MJESEC	KORNATI				
	Ukupno soba	2014	%	2015	%
SIJEČANJ (I)	3.286	267	8,13%	681	20,72%
VELJAČA (II)	2.968	491	16,54%	301	10,14%
OŽUJAK (III)	3.286	260	7,91%	382	11,63%
TRAVANJ (IV)	3.180	483	15,19%	440	13,84%
SVIBANJ (V)	3.286	1.666	50,70%	1.534	46,68%
LIPANJ (VI)	3.180	2.061	64,81%	2.186	68,74%
SRPANJ (VII)	3.286		0,00%		0,00%
KOLOVOZ (VIII)	3.286		0,00%		0,00%
RUJAN (IX)	3.180		0,00%		0,00%
LISTOPAD (X)	3.286		0,00%		0,00%
STUDENI (XI)	3.180		0,00%		0,00%
PROSINAC (XII)	3.286		0,00%		0,00%
<b>UKUPNO</b>	<b>38.690</b>	<b>5.228</b>	<b>13,51%</b>	<b>5.524</b>	<b>14,28%</b>

### DANI POPUNJENOSTI

106

MJESEC	KORNATI				
	Ukupno soba	2014	dani	2015	dani
SIJEČANJ (I)	3.286	267	3	681	6
VELJAČA (II)	2.968	491	5	301	3
OŽUJAK (III)	3.286	260	2	382	4
TRAVANJ (IV)	3.180	483	5	440	4
SVIBANJ (V)	3.286	1.666	16	1.534	14
LIPANJ (VI)	3.180	2.061	19	2.186	21
SRPANJ (VII)	3.286		0		0
KOLOVOZ (VIII)	3.286		0		0
RUJAN (IX)	3.180		0		0
LISTOPAD (X)	3.286		0		0
STUDENI (XI)	3.180		0		0
PROSINAC (XII)	3.286		0		0
<b>UKUPNO</b>	<b>38.690</b>	<b>5.228</b>	<b>49</b>	<b>5.524</b>	<b>52</b>

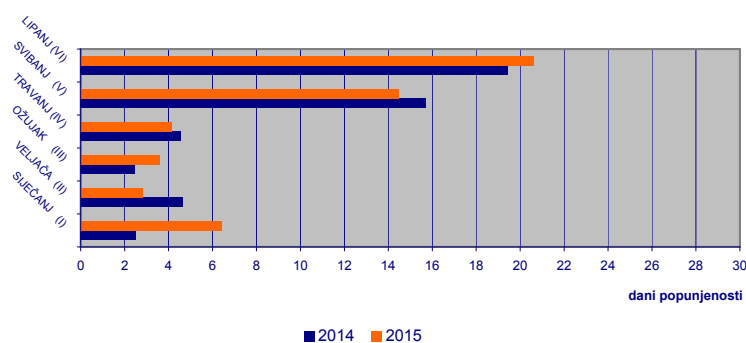
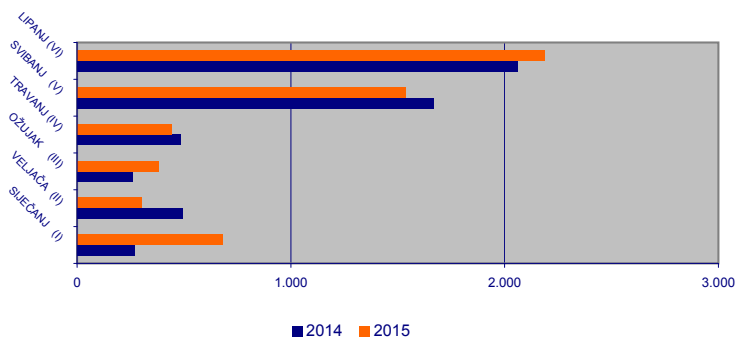

## HOTEL ADRIATIC - ZAUZETOST KAPACITETA

### % POSTOTNI UDIO

100

MJESEC	ADRIATIC				
	Ukupno soba	2014	%	2015	%
SIJEČANJ (I)	3.100	0	0,00%	0	0,00%
VELJAČA (II)	2.800	0	0,00%	0	0,00%
OŽUJAK (III)	3.100	0	0,00%	0	0,00%
TRAVANJ (IV)	3.000	0	0,00%	251	8,37%
SVIBANJ (V)	3.100	778	25,10%	578	18,65%
LIPANJ (VI)	3.000	2.226	74,20%	1.952	65,07%
SRPANJ (VII)	3.100		0,00%		0,00%
KOLOVOZ (VIII)	3.100		0,00%		0,00%
RUJAN (IX)	3.000		0,00%		0,00%
LISTOPAD (X)	3.100		0,00%		0,00%
STUDENI (XI)	3.000		0,00%		0,00%
PROSINAC (XII)	3.100		0,00%		0,00%
<b>UKUPNO</b>	<b>36.500</b>	<b>3.004</b>	<b>8,23%</b>	<b>2.781</b>	<b>7,62%</b>

### DANI POPUNJENOSTI

100

MJESEC	ADRIATIC				
	Ukupno soba	2014	dani	2015	dani
SIJEČANJ (I)	3.100	0	0	0	0
VELJAČA (II)	2.800	0	0	0	0
OŽUJAK (III)	3.100	0	0	0	0
TRAVANJ (IV)	3.000	0	0	251	3
SVIBANJ (V)	3.100	778	8	578	6
LIPANJ (VI)	3.000	2.226	22	1.952	20
SRPANJ (VII)	3.100		0		0
KOLOVOZ (VIII)	3.100		0		0
RUJAN (IX)	3.000		0		0
LISTOPAD (X)	3.100		0		0
STUDENI (XI)	3.000		0		0
PROSINAC (XII)	3.100		0		0
<b>UKUPNO</b>	<b>36.500</b>	<b>3.004</b>	<b>30</b>	<b>2.781</b>	<b>28</b>

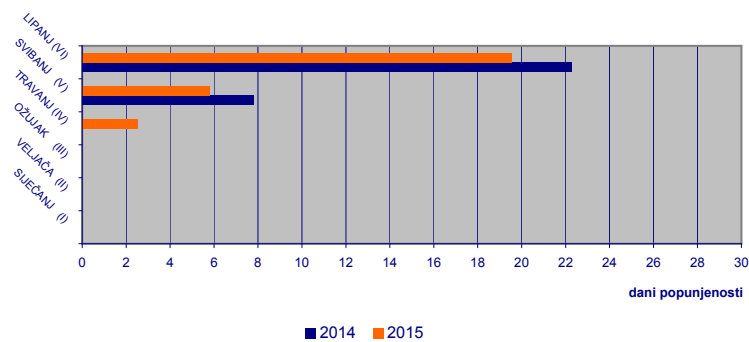
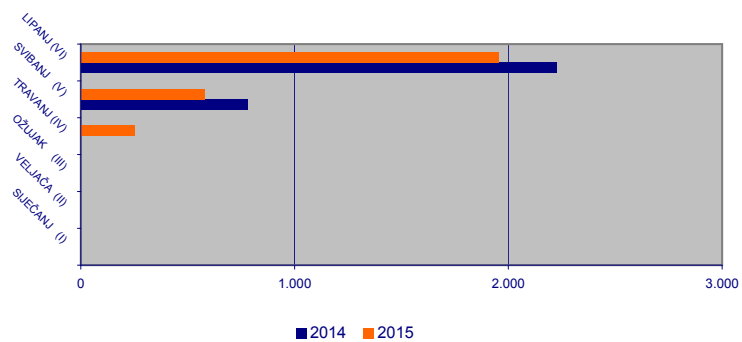

## HOTEL VILLA DONAT - ZAUZETOST KAPACITETA

### % POSTOTNI UDIO

72

MJESEC	DONAT				
	Ukupno soba	2014	%	2015	%
SIJEČANJ (I)	2.232	0	0,00%	0	0,00%
VELJAČA (II)	2.016	0	0,00%	0	0,00%
OŽUJAK (III)	2.232	0	0,00%	0	0,00%
TRAVANJ (IV)	2.160	0	0,00%	0	0,00%
SVIBANJ (V)	2.232	19	0,85%	123	5,51%
LIPANJ (VI)	2.160	845	39,12%	1.500	69,44%
SRPANJ (VII)	2.232		0,00%		0,00%
KOLOVOZ (VIII)	2.232		0,00%		0,00%
RUJAN (IX)	2.160		0,00%		0,00%
LISTOPAD (X)	2.232		0,00%		0,00%
STUDENI (XI)	2.160		0,00%		0,00%
PROSINAC (XII)	2.232		0,00%		0,00%
<b>UKUPNO</b>	<b>26.280</b>	<b>864</b>	<b>3,29%</b>	<b>1.623</b>	<b>6,18%</b>

### DANI POPUNJENOSTI

72

MJESEC	DONAT				
	Ukupno soba	2015	dani	2015	dani
SIJEČANJ (I)	2.232	0	0	0	0
VELJAČA (II)	2.016	0	0	0	0
OŽUJAK (III)	2.232	0	0	0	0
TRAVANJ (IV)	2.160	0	0	0	0
SVIBANJ (V)	2.232	19	0	123	2
LIPANJ (VI)	2.160	845	12	1.500	21
SRPANJ (VII)	2.232		0		0
KOLOVOZ (VIII)	2.232		0		0
RUJAN (IX)	2.160		0		0
LISTOPAD (X)	2.232		0		0
STUDENI (XI)	2.160		0		0
PROSINAC (XII)	2.232		0		0
<b>UKUPNO</b>	<b>26.280</b>	<b>864</b>	<b>12</b>	<b>1.623</b>	<b>23</b>

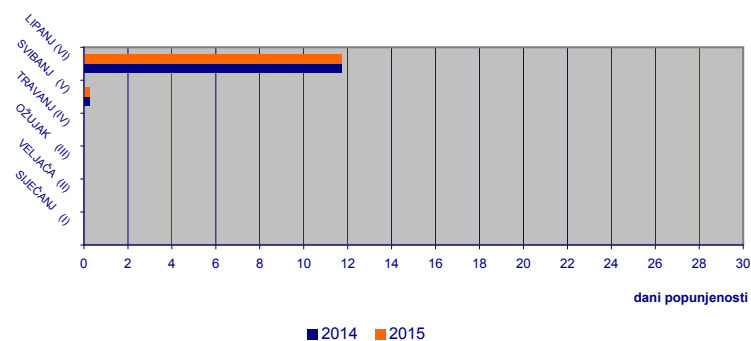
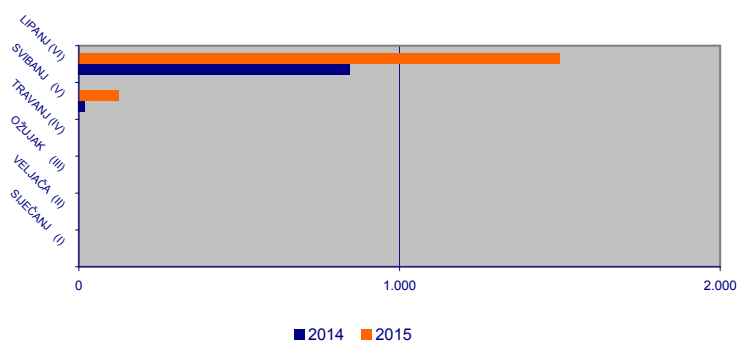



ZAUZETOST KAPACITETA - ILIRIJA d.d. - 01.01. - 30.06.2015.

% POSTOTNI UDIO

MJESEC	165 ILIRIJA					106 KORNATI					100 ADRIATIC					72 DONAT					443 SVEUKUPNO				
	Ukupno soba	2014	%	2015	%	Ukupno soba	2014	%	2015	%	Ukupno soba	2014	%	2015	%	Ukupno soba	2014	%	2015	%	Ukupno soba	2014	%	2015	%
SIJEČANJ (I)	5.115	0	0,00%	0	0,00%	3.286	267	8,13%	681	20,72%	3.100	0	0,00%	0	0,00%	2.232	0	0,00%	0	0,00%	13.733	267	1,94%	681	4,96%
VELJAČA (II)	4.620	0	0,00%	0	0,00%	2.968	491	16,54%	301	10,14%	2.800	0	0,00%	0	0,00%	2.016	0	0,00%	0	0,00%	12.404	491	3,96%	301	2,43%
OŽUJAK (III)	5.115	595	11,63%	852	16,66%	3.286	260	7,91%	382	11,63%	3.100	0	0,00%	0	0,00%	2.232	0	0,00%	0	0,00%	13.733	855	6,23%	1.234	8,99%
TRAVANJ (IV)	4.950	3.103	62,69%	2.285	46,16%	3.180	483	15,19%	440	13,84%	3.000	0	0,00%	251	8,37%	2.160	0	0,00%	0	0,00%	13.290	3.586	26,98%	2.976	22,39%
SVIBANJ (V)	5.115	3.923	76,70%	3.701	72,36%	3.286	1.666	50,70%	1.534	46,68%	3.100	778	25,10%	578	18,65%	2.232	19	0,85%	123	5,51%	13.733	6.386	46,50%	5.936	43,22%
LIPANJ (VI)	4.950	3.527	71,25%	3.323	67,13%	3.180	2.061	64,81%	2.186	68,74%	3.000	2.226	74,20%	1.952	65,07%	2.160	845	39,12%	1.500	69,44%	13.290	8.659	65,15%	8.961	67,43%
<b>UKUPNO</b>	<b>29.865</b>	<b>11.148</b>	<b>37,33%</b>	<b>10.161</b>	<b>34%</b>	<b>19.186</b>	<b>5.228</b>	<b>27,25%</b>	<b>5.524</b>	<b>28,79%</b>	<b>18.100</b>	<b>3.004</b>	<b>17%</b>	<b>2.781</b>	<b>15,36%</b>	<b>13.032</b>	<b>864</b>	<b>7%</b>	<b>1.623</b>	<b>12%</b>	<b>80.183</b>	<b>20.244</b>	<b>25,25%</b>	<b>20.089</b>	<b>25,05%</b>

DANI POPUNJENOSTI

MJESEC	165 ILIRIJA					106 KORNATI					100 ADRIATIC					72 DONAT					443 SVEUKUPNO				
	Ukupno soba	2014	dani	2015	dani	Ukupno soba	2014	dani	2015	dani	Ukupno soba	2014	dani	2015	dani	Ukupno soba	2014	dani	2015	dani	Ukupno soba	2014	dani	2015	dani
SIJEČANJ (I)	5.115	0	0	0	0	3.286	267	3	681	6	3.100	0	0	0	0	2.232	0	0	0	0	13.733	267	1	681	2
VELJAČA (II)	4.620	0	0	0	0	2.968	491	5	301	3	2.800	0	0	0	0	2.016	0	0	0	0	12.404	491	1	301	1
OŽUJAK (III)	5.115	595	4	852	5	3.286	260	2	382	4	3.100	0	0	0	0	2.232	0	0	0	0	13.733	855	2	1.234	3
TRAVANJ (IV)	4.950	3.103	19	2.285	14	3.180	483	5	440	4	3.000	0	0	251	3	2.160	0	0	0	0	13.290	3.586	8	2.976	7
SVIBANJ (V)	5.115	3.923	24	3.701	22	3.286	1.666	16	1.534	14	3.100	778	7	578	6	2.232	19	0	123	2	13.733	6.386	14	5.936	13
LIPANJ (VI)	4.950	3.527	21	3.323	20	3.180	2.061	19	2.186	21	3.000	2.226	21	1.952	20	2.160	845	12	1.500	21	13.290	8.659	20	8.961	20
<b>UKUPNO</b>	<b>29.865</b>	<b>11.148</b>	<b>68</b>	<b>10.161</b>	<b>62</b>	<b>19.186</b>	<b>5.228</b>	<b>49</b>	<b>5.524</b>	<b>52</b>	<b>18.100</b>	<b>3.004</b>	<b>30</b>	<b>2.781</b>	<b>28</b>	<b>13.032</b>	<b>864</b>	<b>12</b>	<b>1.623</b>	<b>23</b>	<b>80.183</b>	<b>20.244</b>	<b>46</b>	<b>20.089</b>	<b>45</b>

## MJESEČNA USPOREDBA OSTVARENIH PRIHODA / NOĆENJA - ILIRIJA d.d. - 2014. / 2015.

MJESEEC	HOTEL ILIRIJA														
	OSTVARENI PRIHOD			PLANIRANI PRIHOD		NOĆENJA			PLANIRANA NOĆENJA		PR. CIJENA U KN		PROSJEČNA CIJENA U €		
	2014	2015	INDEX	2015	INDEX	2014	2015	INDEX	2015	INDEX	2014	2015	2014	2015	INDEX
SIJEČANJ	284,05	240,00	0,00	0,00	0,00	0	0	0,00	0	0,00	0,00	0,00	0,00	0,00	0,00
VELJAČA	0,00	0,00	0,00	0,00	0,00	0	0	0,00	0	0,00	0,00	0,00	0,00	0,00	0,00
OŽUJAK	383.071,73	312.992,13	0,82	229.426,94	1,36	1.059	1.467	1,39	1.060	1,38	361,73	213,36	47,23	27,91	0,59
TRAVANJ	1.619.049,48	1.140.708,48	0,70	1.387.309,31	0,82	5.747	4.094	0,71	5.739	0,71	281,72	278,63	37,05	36,71	0,99
SVIBANJ	2.112.803,48	1.969.373,38	0,93	1.807.651,86	1,09	7.009	6.512	0,93	7.055	0,92	301,44	302,42	39,72	39,89	1,00
LIPANJ	2.967.410,11	2.619.575,84	0,88	2.307.431,61	1,14	7.181	6.644	0,93	7.587	0,88	413,23	394,28	54,62	52,01	0,95
SRPANJ	3.469.344,90		0,00	4.998.716,31	0,00	10.411		0,00	10.336	0,00	333,24	0,00	43,64	0,00	0,00
KOLOVOZ	4.598.177,12		0,00	5.885.398,44	0,00	11.983		0,00	11.897	0,00	383,73	0,00	50,31	0,00	0,00
RUJAN	3.009.641,65		0,00	2.073.316,85	0,00	7.811		0,00	7.220	0,00	385,31	0,00	50,52	0,00	0,00
LISTOPAD	1.641.820,07		0,00	1.402.859,12	0,00	5.334		0,00	5.231	0,00	307,80	0,00	40,15	0,00	0,00
STUDENI	288.348,34		0,00	0,00	0,00	1.061		0,00	0	0,00	0,00	0,00	0,00	0,00	0,00
PROSINAC	4.826,14		0,00	0,00	0,00	0		0,00	0	0,00	0,00	0,00	0,00	0,00	0,00
<b>UKUPNO</b>	<b>20.094.777,07</b>	<b>6.042.889,83</b>	<b>0,30</b>	<b>20.092.110,45</b>	<b>0,30</b>	<b>57.596</b>	<b>18.717</b>	<b>0,32</b>	<b>56.125</b>	<b>0,33</b>	<b>348,89</b>	<b>322,86</b>	<b>45,70</b>	<b>42,32</b>	<b>0,93</b>
30.06.2015.	7.082.618,85	6.042.889,83	0,85	5.731.819,72	1,05	20.996	18.717	0,89	21.441	0,87	337,33	322,86	44,58	42,59	0,96

MJESEEC	HOTEL KORNATI														
	OSTVARENI PRIHOD			PLANIRANI PRIHOD		NOĆENJA			PLANIRANA NOĆENJA		PR. CIJENA U KN		PROSJEČNA CIJENA U €		
	2014	2015	INDEX	2015	INDEX	2014	2015	INDEX	2015	INDEX	2014	2015	2014	2015	INDEX
SIJEČANJ	278.480,68	505.145,80	1,81	309.852,81	1,63	543	1.159	2,13	713	1,63	0,00	435,85	0,00	56,65	0,00
VELJAČA	120.990,31	123.508,47	1,02	116.919,50	0,00	905	493	0,00	532	0,00	0,00	0,00	0,00	0,00	0,00
OŽUJAK	169.459,64	181.906,75	1,07	105.795,20	1,72	460	717	1,56	463	1,55	0,00	253,71	0,00	33,19	0,00
TRAVANJ	216.042,32	121.136,35	0,56	250.290,05	0,00	867	749	0,86	1.024	0,00	0,00	161,73	0,00	21,31	0,00
SVIBANJ	788.168,27	649.294,61	0,82	735.152,20	0,88	2.918	2.629	0,90	3.194	0,82	270,11	246,97	35,59	32,58	0,92
LIPANJ	1.365.322,33	1.621.920,17	1,19	1.161.958,14	1,40	3.977	4.223	1,06	4.115	1,03	343,30	384,07	45,37	50,66	1,12
SRPANJ	2.227.187,18		0,00	2.562.081,70	0,00	6.543		0,00	6.549	0,00	340,39	0,00	44,58	0,00	0,00
KOLOVOZ	2.644.357,13		0,00	2.863.359,26	0,00	7.186		0,00	7.266	0,00	367,99	0,00	48,25	0,00	0,00
RUJAN	1.691.375,05		0,00	1.426.298,17	0,00	5.072		0,00	5.198	0,00	333,47	0,00	43,73	0,00	0,00
LISTOPAD	843.047,36		0,00	544.680,49	0,00	2.242		0,00	2.362	0,00	376,02	0,00	49,05	0,00	0,00
STUDENI	223.794,20		0,00	371.836,83	0,00	659		0,00	1.777	0,00	339,60	0,00	44,26	0,00	0,00
PROSINAC	140.810,44		0,00	189.220,73	0,00	823		0,00	713	0,00	171,09	0,00	22,33	0,00	0,00
<b>UKUPNO</b>	<b>10.709.034,91</b>	<b>3.202.912,15</b>	<b>0,30</b>	<b>10.637.445,09</b>	<b>0,30</b>	<b>32.195</b>	<b>9.970</b>	<b>0,31</b>	<b>33.906</b>	<b>0,29</b>	<b>332,63</b>	<b>321,25</b>	<b>43,57</b>	<b>42,11</b>	<b>0,97</b>
30.06.2015.	2.938.463,55	3.202.912,15	1,09	2.679.967,91	1,20	9.670	9.970	1,03	10.041	0,99	303,87	321,25	40,16	42,37	1,06

## MJESEČNA USPOREDBA OSTVARENIH PRIHODA / NOĆENJA - ILIRIJA d.d. - 2014. / 2015.

MJESEC	HOTEL ADRIATIC														
	OSTVARENI PRIHOD			PLANIRANI PRIHOD		NOĆENJA			PLANIRANA NOĆENJA		PR. CIJENA U KN		PROSJEČNA CIJENA U €		
	2014	2015	INDEX	2015	INDEX	2014	2015	INDEX	2015	INDEX	2014	2015	2014	2015	INDEX
SIJEČANJ	0,00	-720,14	0,00	0,00	0,00	0	0	0,00	0	0,00	0,00	0,00	0,00	0,00	0,00
VELJAČA	0,00	0,00	0,00	0,00	0,00	0	0	0,00	0	0,00	0,00	0,00	0,00	0,00	0,00
OŽUJAK	128.021,49	0,00	0,00	0,00	0,00	0	0	0,00	0	0,00	0,00	0,00	0,00	0,00	0,00
TRAVANJ	18.434,23	134.535,92	7,30	0,00	0,00	0	284	0,00	0	0,00	0,00	0,00	0,00	0,00	0,00
SVIBANJ	426.501,87	342.257,77	0,80	447.083,92	0,77	1.305	1.140	0,87	1.769	0,64	326,82	300,23	43,07	39,60	0,92
LIPANJ	1.528.797,46	1.459.807,11	0,95	1.250.508,66	1,17	4.288	4.280	1,00	4.281	1,00	356,53	341,08	47,12	44,99	0,95
SRPANJ	1.940.577,81		0,00	2.529.420,17	0,00	6.568		0,00	6.680	0,00	295,46	0,00	38,69	0,00	0,00
KOLOVOZ	2.492.594,89		0,00	2.800.654,04	0,00	7.347		0,00	7.098	0,00	339,27	0,00	44,48	0,00	0,00
RUJAN	1.607.726,36		0,00	1.275.064,17	0,00	4.433		0,00	4.364	0,00	362,67	0,00	47,56	0,00	0,00
LISTOPAD	535.147,47		0,00	405.122,30	0,00	1.505		0,00	1.506	0,00	355,58	0,00	46,38	0,00	0,00
STUDENI	-1.737,24		0,00	0,00	0,00	0		0,00	0	0,00	0,00	0,00	0,00	0,00	0,00
PROSINAC	247,71		0,00	0,00	0,00	0		0,00	0	0,00	0,00	0,00	0,00	0,00	0,00
<b>UKUPNO</b>	<b>8.676.312,05</b>	<b>1.935.880,66</b>	<b>0,22</b>	<b>8.707.853,25</b>	<b>0,22</b>	<b>25.446</b>	<b>5.704</b>	<b>0,22</b>	<b>25.698</b>	<b>0,22</b>	<b>340,97</b>	<b>339,39</b>	<b>44,66</b>	<b>44,48</b>	<b>1,00</b>
30.06.2015.	2.101.755,05	1.935.880,66	0,92	1.697.592,57	1,14	5.593	5.704	1,02	6.050	0,94	375,78	339,39	49,67	44,77	0,90

MJESEC	HOTEL VILLA DONAT														
	OSTVARENI PRIHOD			PLANIRANI PRIHOD		NOĆENJA			PLANIRANA NOĆENJA		PR. CIJENA U KN		PROSJEČNA CIJENA U €		
	2014	2015	INDEX	2015	INDEX	2014	2015	INDEX	2015	INDEX	2014	2015	2014	2015	INDEX
SIJEČANJ	0,00	0,00	0,00	0,00	0,00	0	0	0,00	0	0,00	0,00	0,00	0,00	0,00	0,00
VELJAČA	0,00	0,00	0,00	0,00	0,00	0	0	0,00	0	0,00	0,00	0,00	0,00	0,00	0,00
OŽUJAK	63.580,94	0,00	0,00	0,00	0,00	0	0	0,00	0	0,00	0,00	0,00	0,00	0,00	0,00
TRAVANJ	19.501,91	27.220,66	1,40	0,00	0,00	0	0	0,00	0	0,00	0,00	0,00	0,00	0,00	0,00
SVIBANJ	62.856,95	26.980,56	0,43	48.425,01	0,00	20	193	9,65	240	0,00	3142,85	139,80	414,14	18,44	0,04
LIPANJ	482.218,46	784.110,21	1,63	449.780,92	1,74	1.994	3.086	1,55	1.998	1,54	241,83	254,09	31,96	33,52	1,05
SRPANJ	1.036.000,58		0,00	1.451.635,85	0,00	5.058		0,00	5.095	0,00	204,82	0,00	26,82	0,00	0,00
KOLOVOZ	1.499.423,41		0,00	1.468.503,89	0,00	5.345		0,00	5.363	0,00	280,53	0,00	36,78	0,00	0,00
RUJAN	545.046,97		0,00	409.312,41	0,00	2.014		0,00	1.956	0,00	270,63	0,00	35,49	0,00	0,00
LISTOPAD	161.596,85		0,00	44.994,91	0,00	507		0,00	507	0,00	0,00	0,00	0,00	0,00	0,00
STUDENI	190.000,00		0,00	0,00	0,00	0		0,00	0	0,00	0,00	0,00	0,00	0,00	0,00
PROSINAC	-923,18		0,00	0,00	0,00	0		0,00	0	0,00	0,00	0,00	0,00	0,00	0,00
<b>UKUPNO</b>	<b>4.059.302,89</b>	<b>838.311,43</b>	<b>0,21</b>	<b>3.872.652,98</b>	<b>0,22</b>	<b>14.938</b>	<b>3.279</b>	<b>0,22</b>	<b>15.159</b>	<b>0,22</b>	<b>271,74</b>	<b>255,66</b>	<b>35,60</b>	<b>33,51</b>	<b>0,94</b>
30.06.2015.	628.158,26	838.311,43	1,33	498.205,93	1,68	2.014	3.279	1,63	2.238	1,47	311,90	255,66	41,22	33,72	0,82

**MJESEČNA USPOREDBA OSTVARENIH PRIHODA / NOĆENJA - ILIRIJA d.d. - 2014. / 2015.**

MJESEC	ILIRIJA d.d. - HOTELI - SVEUKUPNO														
	OSTVARENI PRIHOD			PLANIRANI PRIHOD		NOĆENJA			PLANIRANA NOĆENJA		PR. CIJENA U KN		PROSJEČNA CIJENA U €		
	2014	2015	INDEX	2015	INDEX	2014	2015	INDEX	2015	INDEX	2014	2015	2014	2015	INDEX
SIJEČANJ	278.764,73	504.665,66	1,81	309.852,81	1,63	543	1.159	2,13	713	1,63	513,38	435,43	67,15	56,59	0,84
VELJAČA	120.990,31	123.508,47	1,02	116.919,50	0,00	905	493	0,00	532	0,00	0,00	0,00	0,00	0,00	0,00
OŽUJAK	744.133,80	494.898,88	0,67	335.222,14	1,48	1.519	2.184	1,44	1.523	1,43	489,88	226,60	63,97	29,64	0,46
TRAVANJ	1.873.027,94	1.423.601,41	0,76	1.637.599,36	0,87	6.614	5.127	0,78	6.763	0,76	283,19	277,67	37,24	36,58	0,98
SVIBANJ	3.390.330,57	2.987.906,32	0,88	3.038.312,99	0,98	11.252	10.474	0,93	12.258	0,85	301,31	285,27	39,70	37,63	0,95
LIPANJ	6.343.748,36	6.485.413,33	1,02	5.169.679,33	1,25	17.440	18.233	1,05	17.981	1,01	363,75	355,70	48,08	46,92	0,98
SRPANJ	8.673.110,47	0,00	0,00	11.541.854,02	0,00	28.580	0	0,00	28.660	0,00	303,47	0,00	39,74	0,00	0,00
KOLOVOZ	11.234.552,55	0,00	0,00	13.017.915,62	0,00	31.861	0	0,00	31.624	0,00	352,61	0,00	46,23	0,00	0,00
RUJAN	6.853.790,03	0,00	0,00	5.183.991,61	0,00	19.330	0	0,00	18.738	0,00	354,57	0,00	46,49	0,00	0,00
LISTOPAD	3.181.611,75	0,00	0,00	2.397.656,82	0,00	9.588	0	0,00	9.606	0,00	331,83	0,00	43,28	0,00	0,00
STUDENI	700.405,30	0,00	0,00	371.836,83	0,00	1.720	0	0,00	1.777	0,00	407,21	0,00	53,07	0,00	0,00
PROSINAC	144.961,11	0,00	0,00	189.220,73	0,00	823	0	0,00	713	0,00	176,14	0,00	22,99	0,00	0,00
UKUPNO	43.539.426,92	12.019.994,07	0,28	43.310.061,77	0,28	130.175	37.670	0,29	130.888	0,29	334,47	319,09	43,81	41,82	0,95
30.06.2015.	12.750.995,71	12.019.994,07	0,94	10.607.586,14	1,13	38.273	37.670	0,98	39.770	0,95	333,16	319,09	44,03	42,09	0,96

Lavander	1.021.456,64	247.478,68	0,24	1.339.000,00	0,18
30.06.2015.	238.091,85	247.478,68	1,04		

TOTAL:	44.560.883,56	12.267.472,75	0,28	44.649.061,77	0,27
30.06.2015.	12.989.087,56	12.267.472,75	0,94		

03.07.2015.



**Turija d.d.**

**BIOGRAD NA MORU**

marina  
**kornati**



## **POSLOVANJE MARINE KORNATI**

**Period od 01.01.2015. do 30.06.2015.**

## **POSLOVANJE MARINE KORNATI 2015.**

### **Sadržaj:**

#### **I FIZI KI PROMET MARINE RAZVRSTAN PO STAVKAMA**

- 1. Ugovorna plovila**
- 2. Uplovljenje tranzitnih plovila**
- 3. No enje tranzitnih plovila (brod/dan)**
- 4. Aktivnost lu kog servisa marine**
- 5. Pregled fizi kog prometa - stavke**

#### **II PRIHOD MARINE RAZVRSTAN PO STAVKAMA**

- 1. Ugovorni vez**
- 2. Dnevni vez**
- 3. Lu ki servis**
- 4. Parking vozila**
- 5. Ostale usluge marine**
- 6. Poslovna suradnja**
- 7. Sajam i manifestacije**
- 8. Pregled prihoda marine**

#### **III PRIHOD MARINE RAZVRSTAN PO USLUGAMA**

- 1. Pregled prihoda marine**
- 2. Prihod po mjesecima (pojedina no i kumulativno)**

#### **IV FIZI KI PROMET MARINE RAZVRSTAN PO USLUGAMA**

- 1. Pregled fizi kog prometa marine - usluge**
- 2. Fizi ki promet po mjesecima (pojedina no i kumulativno)**

**ILIRIJA d.d. BIOGRAD NA MORU**  
**Marina Kornati**

## **FIZI KI POKAZATELJI POSLOVANJA** **MARINE KORNATI 2015 GODINE**

---

### **I Fizi ki promet marine razvrstan po stavkama:**

- 1. Ugovorna plovila**
- 2. Uplovljenja tranzitnih plovila**
- 3. No enja tranzitnih plovila (brod / dan)**
- 4. Aktivnost lu kog servisa marine**
- 5. Pregled fizi kog prometa- stavke**

## PLOVILA NA UGOVORNOM VEZU 2015 SVRSTANA PO NAMJENI I DUŽINI PLOVILA, TIPU I POZICIJI VEZA

Namjena	Tip veza	Pozicija veza	Dužina plovila (m)																		Ukupno 2015	% ukup. plovila	Ukupno 2014	% ukup. plovila	Indeks 2015./14	
			do 6	7	8	9	10	11	12	13	14	15	16	17	18	19	20	21	22	23						> 23
PLOVILA INDIVIDUALNIH VLASNIKA	Godišnji vez u moru	Centralni akvatorij	0	0	2	7	14	30	64	50	59	31	16	13	9	3	2	1	0	0	1	302	44	316	41	96
		Južni akvatorij	0	1	9	16	11	6	6	2	0	0	1	0	0	0	0	0	0	0	0	52	8	76	10	68
		Zapadni akvatorij	0	0	0	0	0	0	1	0	1	0	1	0	0	0	0	0	0	0	0	3	0	5	1	60
		Hotelska lu ica	5	3	5	8	2	0	0	0	0	0	0	0	0	0	0	0	0	0	0	23	3	36	5	64
	Godišnji vez na kopnu	Kopno marine	0	0	0	1	1	0	0	0	0	0	0	0	0	1	0	0	0	0	0	3	0	6	1	50
		Akvatorij marine	0	0	7	4	1	2	0	2	1	0	0	1	0	0	0	0	0	0	0	18	3	15	2	120
	Sezonski vez u moru	Hotelska lu ica	2	6	10	5	0	0	0	0	0	0	0	0	0	0	0	0	0	0	0	23	3	15	2	153
<b>Ukupno:</b>		<b>7</b>	<b>10</b>	<b>33</b>	<b>41</b>	<b>29</b>	<b>38</b>	<b>71</b>	<b>54</b>	<b>61</b>	<b>31</b>	<b>18</b>	<b>14</b>	<b>9</b>	<b>4</b>	<b>2</b>	<b>1</b>	<b>0</b>	<b>0</b>	<b>1</b>	<b>424</b>	<b>61</b>	<b>469</b>	<b>61</b>	<b>90</b>	
CHARTER PLOVILA	Godišnji vez u moru	Centralni akvatorij	0	0	0	0	8	15	10	6	14	1	0	2	0	0	0	0	0	0	56	8	61	8	92	
		Južni akvatorij	0	0	0	0	0	9	0	0	0	0	0	0	0	0	0	0	0	0	9	1	9	1	100	
		Zapadni akvatorij	0	3	0	0	12	18	40	51	18	35	10	6	1	0	0	0	0	0	0	194	28	225	29	86
		Hotelska lu ica	4	4	0	0	0	0	0	0	0	0	0	0	0	0	0	0	0	0	0	8	1	9	1	89
	<b>Ukupno:</b>	<b>4</b>	<b>7</b>	<b>0</b>	<b>0</b>	<b>20</b>	<b>42</b>	<b>50</b>	<b>57</b>	<b>32</b>	<b>36</b>	<b>10</b>	<b>8</b>	<b>1</b>	<b>0</b>	<b>0</b>	<b>0</b>	<b>0</b>	<b>0</b>	<b>0</b>	<b>267</b>	<b>39</b>	<b>304</b>	<b>39</b>	<b>88</b>	
<b>Ukupno plovila 2015</b>			<b>11</b>	<b>17</b>	<b>33</b>	<b>41</b>	<b>49</b>	<b>80</b>	<b>121</b>	<b>111</b>	<b>93</b>	<b>67</b>	<b>28</b>	<b>22</b>	<b>10</b>	<b>4</b>	<b>2</b>	<b>1</b>	<b>0</b>	<b>0</b>	<b>1</b>	<b>691</b>	<b>100</b>	<b>773</b>	<b>100</b>	<b>89</b>
<b>% ukupnog broja plovila</b>			<b>2</b>	<b>2</b>	<b>5</b>	<b>6</b>	<b>7</b>	<b>12</b>	<b>18</b>	<b>16</b>	<b>13</b>	<b>10</b>	<b>4</b>	<b>3</b>	<b>1</b>	<b>1</b>	<b>0</b>	<b>0</b>	<b>0</b>	<b>0</b>	<b>0</b>					

2014	PLOVILA INDIVIDUALNIH VLASNIKA	23	16	28	48	34	43	72	59	58	30	21	18	11	3	2	2	0	0	1	469
	CHARTER PLOVILA	4	9	0	0	22	43	57	56	44	48	12	8	1	0	0	0	0	0	0	304
	Ukupno plovila 2014	27	25	28	48	56	86	129	115	102	78	33	26	12	3	2	2	0	0	1	773
	Indeks 2015./14	41	68	118	85	88	93	94	97	91	86	85	85	83	133	100	50	#DIV/0!	#DIV/0!	100	89

Plovila na ugovornom vezu 2015. godine

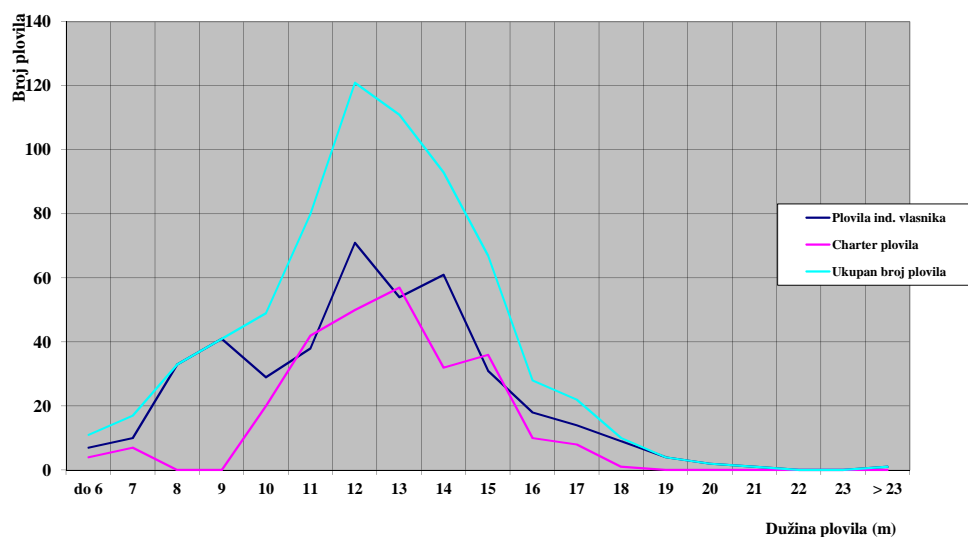

Plovila na ugovornome vezu 2014. godine

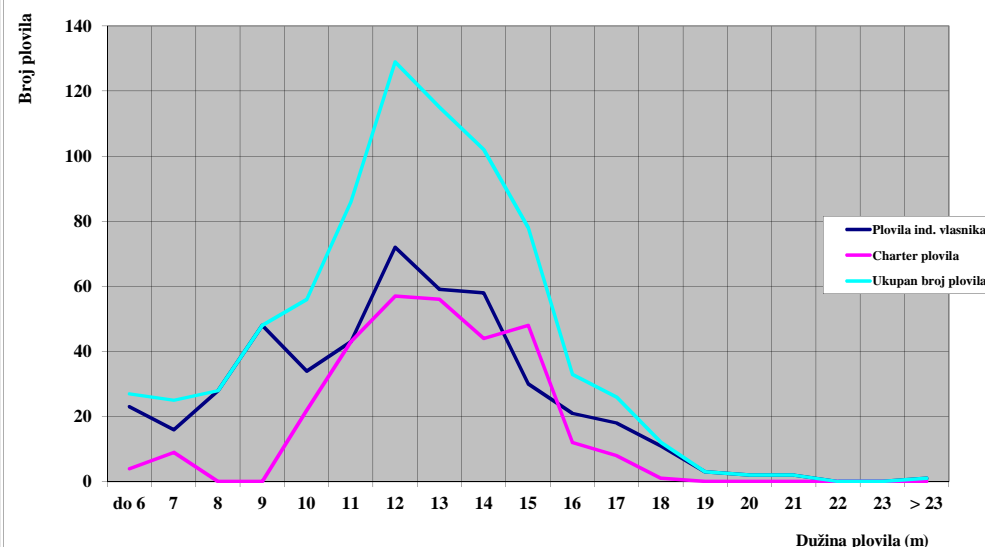



### TRANZITNI VEZ - UPLOVLJENJA PLOVILA

2015 godina Mjesec	Dužina plovila (m)																			Pojedina no mjesec no			Kumulativno mjesec no			
	do 6	7	8	9	10	11	12	13	14	15	16	17	18	19	20	21	22	23	>23	2015	2014	INDEKS 2015./14	2015	2014	INDEKS 2015./14	
1.	0	0	1	0	0	0	3	1	0	1	0	0	0	0	0	0	0	0	0	6	0	#DIV/0!	6	0	#DIV/0!	
2.	0	1	0	0	0	2	0	1	4	1	0	1	0	0	0	0	0	0	0	10	6	167	16	6	267	
3.	0	2	1	1	7	6	11	2	11	1	1	1	0	0	0	0	0	0	0	44	24	183	60	30	200	
4.	2	1	2	2	13	30	24	16	15	2	3	1	1	0	0	0	0	0	0	112	176	64	172	206	83	
5.	5	4	20	15	34	37	72	32	94	26	7	3	2	1	2	0	1	0	1	356	240	148	528	446	118	
6.	16	22	35	23	50	61	74	28	69	17	10	8	3	1	3	1	2	0	3	426	498	86	954	944	101	
7.	0	0	0	0	0	0	0	0	0	0	0	0	0	0	0	0	0	0	0	0	882	0		1.826	0	
8.	0	0	0	0	0	0	0	0	0	0	0	0	0	0	0	0	0	0	0	0	1.062	0		2.888	0	
9.	0	0	0	0	0	0	0	0	0	0	0	0	0	0	0	0	0	0	0	0	465	0		3.353	0	
10.	0	0	0	0	0	0	0	0	0	0	0	0	0	0	0	0	0	0	0	0	185	0		3.538	0	
11.	0	0	0	0	0	0	0	0	0	0	0	0	0	0	0	0	0	0	0	0	16	0		3.554	0	
12.	0	0	0	0	0	0	0	0	0	0	0	0	0	0	0	0	0	0	0	0	4	0		3.558	0	
<b>Ukupno 2015</b>	<b>23</b>	<b>30</b>	<b>59</b>	<b>41</b>	<b>104</b>	<b>136</b>	<b>184</b>	<b>80</b>	<b>193</b>	<b>48</b>	<b>21</b>	<b>14</b>	<b>6</b>	<b>2</b>	<b>5</b>	<b>1</b>	<b>3</b>	<b>0</b>	<b>4</b>							
<b>Ukupno 2014</b>	111	171	284	204	413	408	671	312	563	251	62	52	15	6	13	2	6	2	12							
<b>Indeks 2015./14</b>	21	18	21	20	25	33	27	26	34	19	34	27	40	33	38	50	50	0	33							

Uplovljenja tranzitnih plovila prema dužini plovila

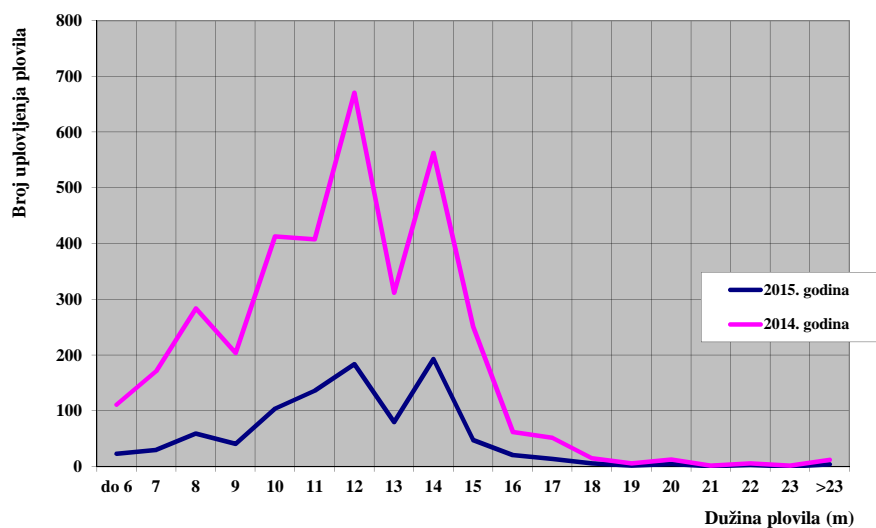

Uplovljenja tranzitnih plovila po mjesecima (pojedina no)

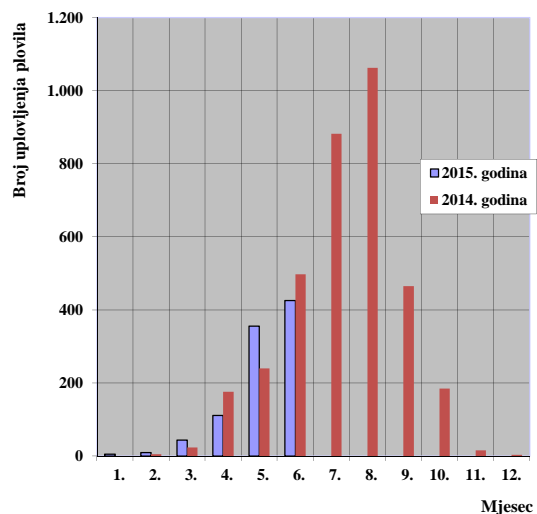

Uplovljenje tranzitnih plovila po mjesecima (kumulativno)

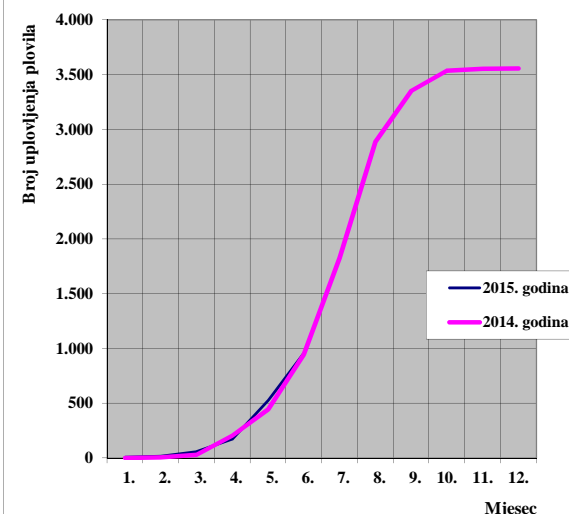

### TRANZITNI VEZ - NO ENJA PLOVILA (BROD / DAN)

2015 godina Mjesec	Dužina plovila (m)																			Pojedina no mjese no			Kumulativno mjese no		
	do 6	7	8	9	10	11	12	13	14	15	16	17	18	19	20	21	22	23	>23	2015	2014	INDEKS 2015./14	2015	2014	INDEKS 2015./14
	1.	0	0	1	0	28	57	7	57	0	2	0	0	0	0	0	0	0	0	0	152	331	46	152	331
2.	0	7	0	0	14	53	0	86	30	30	9	7	0	0	0	0	0	0	0	236	323	73	388	654	59
3.	0	2	6	2	65	116	56	119	61	21	30	12	0	0	0	0	0	0	0	490	454	108	878	1.108	79
4.	49	1	9	6	80	137	137	109	96	9	24	0	2	50	29	29	0	0	0	767	903	85	1.645	2.011	82
5.	34	13	29	48	134	107	190	95	251	81	44	34	35	1	2	0	1	0	1	1.100	1.015	108	2.745	3.026	91
6.	123	53	70	57	124	151	179	91	130	31	39	12	44	1	9	1	4	0	3	1.122	1.300	86	3.867	4.326	89
7.	0	0	0	0	0	0	0	0	0	0	0	0	0	0	0	0	0	0	0	0	2.619	0		6.945	0
8.	0	0	0	0	0	0	0	0	0	0	0	0	0	0	0	0	0	0	0	0	3.138	0		10.083	0
9.	0	0	0	0	0	0	0	0	0	0	0	0	0	0	0	0	0	0	0	0	1.217	0		11.300	0
10.	0	0	0	0	0	0	0	0	0	0	0	0	0	0	0	0	0	0	0	0	556	0		11.856	0
11.	0	0	0	0	0	0	0	0	0	0	0	0	0	0	0	0	0	0	0	0	279	0		12.135	0
12.	0	0	0	0	0	0	0	0	0	0	0	0	0	0	0	0	0	0	0	0	212	0		12.347	0
<b>Ukupno 2015</b>	<b>206</b>	<b>76</b>	<b>115</b>	<b>113</b>	<b>445</b>	<b>621</b>	<b>569</b>	<b>557</b>	<b>568</b>	<b>174</b>	<b>146</b>	<b>65</b>	<b>81</b>	<b>52</b>	<b>40</b>	<b>30</b>	<b>5</b>	<b>0</b>	<b>4</b>						
<b>Ukupno 2014</b>	<b>1.521</b>	<b>1.060</b>	<b>1.027</b>	<b>749</b>	<b>1.163</b>	<b>1.477</b>	<b>1.630</b>	<b>1.067</b>	<b>1.432</b>	<b>698</b>	<b>257</b>	<b>125</b>	<b>24</b>	<b>8</b>	<b>80</b>	<b>5</b>	<b>7</b>	<b>2</b>	<b>15</b>						
<b>Indeks 2015./14</b>	<b>14</b>	<b>7</b>	<b>11</b>	<b>15</b>	<b>38</b>	<b>42</b>	<b>35</b>	<b>52</b>	<b>40</b>	<b>25</b>	<b>57</b>	<b>52</b>	<b>338</b>	<b>650</b>	<b>50</b>	<b>600</b>	<b>71</b>	<b>0</b>	<b>27</b>						

No enje tranzitnih plovila prema dužini plovila

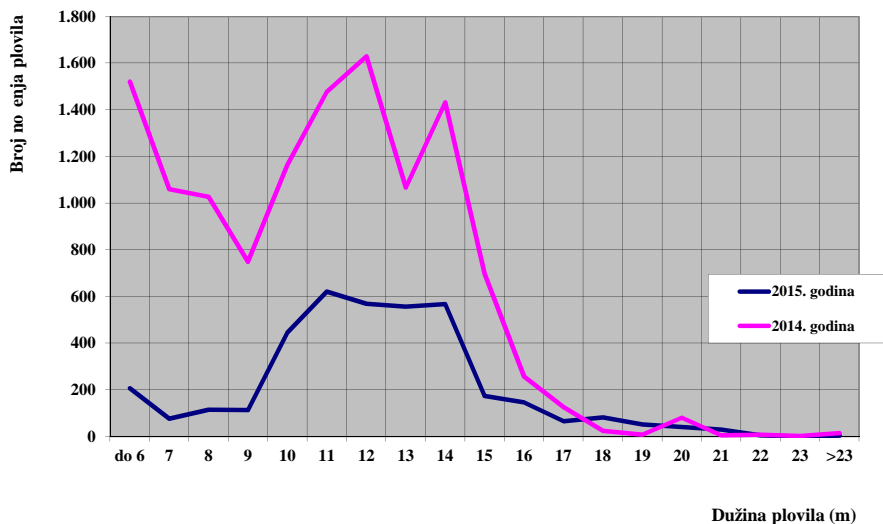

No enje tranzitnih plovila po mjesecima (pojedina no)

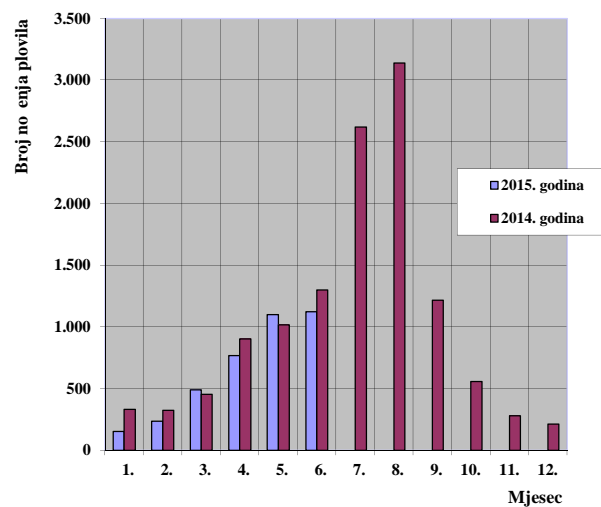

No enje tranzitnih plovila po mjesecima (kumulativno)

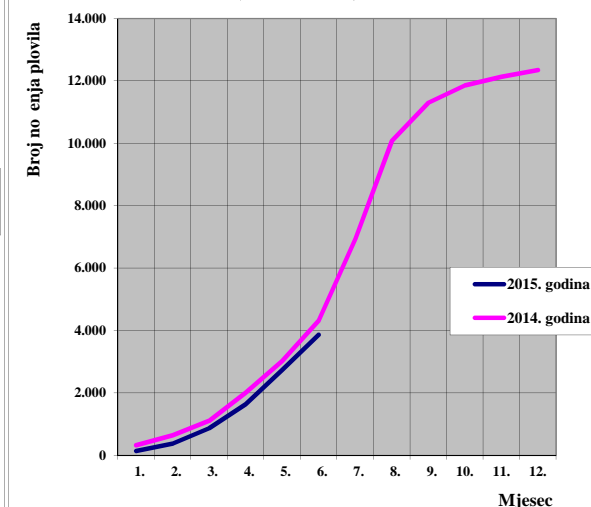

**AKTIVNOST LU KOG SERVISA - Broj operacija dizanja, pranja, premještaja i montaže jarbola plovila**

2015 godina Mjesec	Dužina plovila (m)																			Pojedina no mjese no			Kumulativno mjese no		
	do 6	7	8	9	10	11	12	13	14	15	16	17	18	19	20	21	22	23	>23	2015	2014	INDEKS 2015./14	2015	2014	INDEKS 2015./14
1.	0	0	2	0	2	19	20	24	24	39	5	0	0	0	0	0	0	0	0	135	91	148	135	91	148
2.	0	5	1	0	14	47	43	83	44	13	15	3	0	0	0	0	0	0	0	268	239	112	403	330	122
3.	3	5	15	16	48	42	78	93	36	33	11	13	0	2	0	0	0	0	0	395	334	118	798	664	120
4.	7	15	15	33	42	44	63	73	48	40	22	11	8	4	2	0	0	0	0	427	429	100	1.225	1.093	112
5.	19	25	34	49	42	41	66	67	60	20	5	11	8	3	2	0	0	0	0	452	420	108	1.677	1.513	111
6.	56	77	68	42	28	36	47	20	25	6	8	8	8	2	0	0	0	0	0	431	433	100	2.108	1.946	108
7.	0	0	0	0	0	0	0	0	0	0	0	0	0	0	0	0	0	0	0	0	453	0		2.399	0
8.	0	0	0	0	0	0	0	0	0	0	0	0	0	0	0	0	0	0	0	0	548	0		2.947	0
9.	0	0	0	0	0	0	0	0	0	0	0	0	0	0	0	0	0	0	0	0	271	0		3.218	0
10.	0	0	0	0	0	0	0	0	0	0	0	0	0	0	0	0	0	0	0	0	159	0		3.377	0
11.	0	0	0	0	0	0	0	0	0	0	0	0	0	0	0	0	0	0	0	0	173	0		3.550	0
12.	0	0	0	0	0	0	0	0	0	0	0	0	0	0	0	0	0	0	0	0	121	0		3.671	0
<b>Ukupno 2015</b>	<b>85</b>	<b>127</b>	<b>135</b>	<b>140</b>	<b>176</b>	<b>229</b>	<b>317</b>	<b>360</b>	<b>237</b>	<b>151</b>	<b>66</b>	<b>46</b>	<b>24</b>	<b>11</b>	<b>4</b>	<b>0</b>	<b>0</b>	<b>0</b>	<b>0</b>						
<b>Ukupno 2014</b>	<b>364</b>	<b>431</b>	<b>448</b>	<b>348</b>	<b>293</b>	<b>300</b>	<b>368</b>	<b>374</b>	<b>296</b>	<b>215</b>	<b>108</b>	<b>72</b>	<b>33</b>	<b>8</b>	<b>13</b>	<b>0</b>	<b>0</b>	<b>0</b>	<b>0</b>						
<b>Indeks 2015./14</b>	<b>23</b>	<b>29</b>	<b>30</b>	<b>40</b>	<b>60</b>	<b>76</b>	<b>86</b>	<b>96</b>	<b>80</b>	<b>70</b>	<b>61</b>	<b>64</b>	<b>73</b>	<b>138</b>	<b>31</b>	<b>#DIV/0!</b>	<b>#DIV/0!</b>	<b>#DIV/0!</b>							

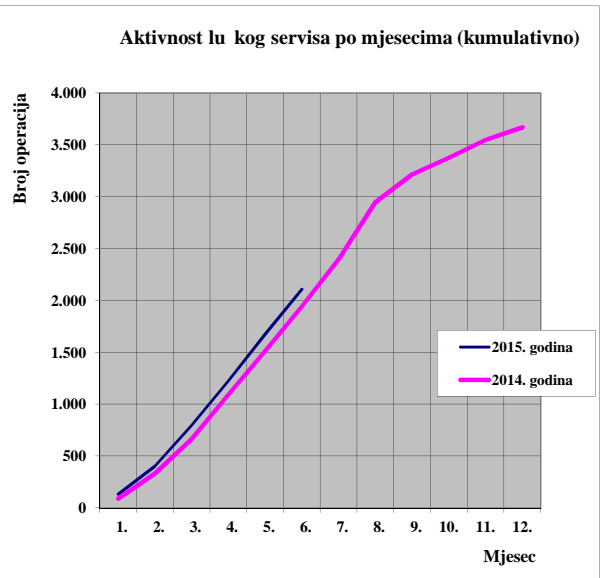
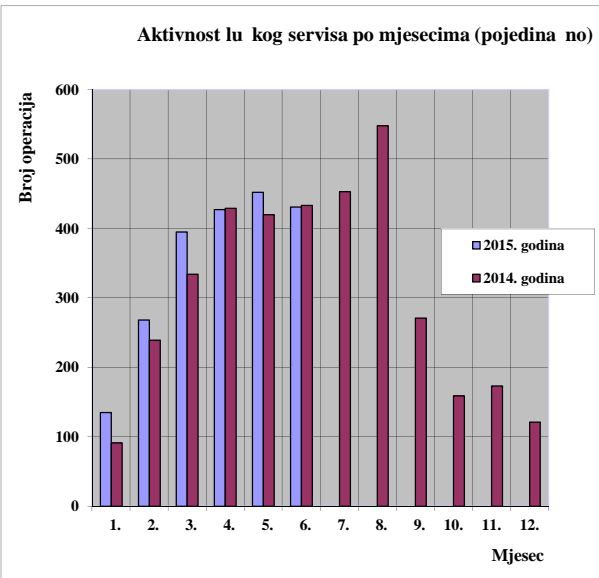
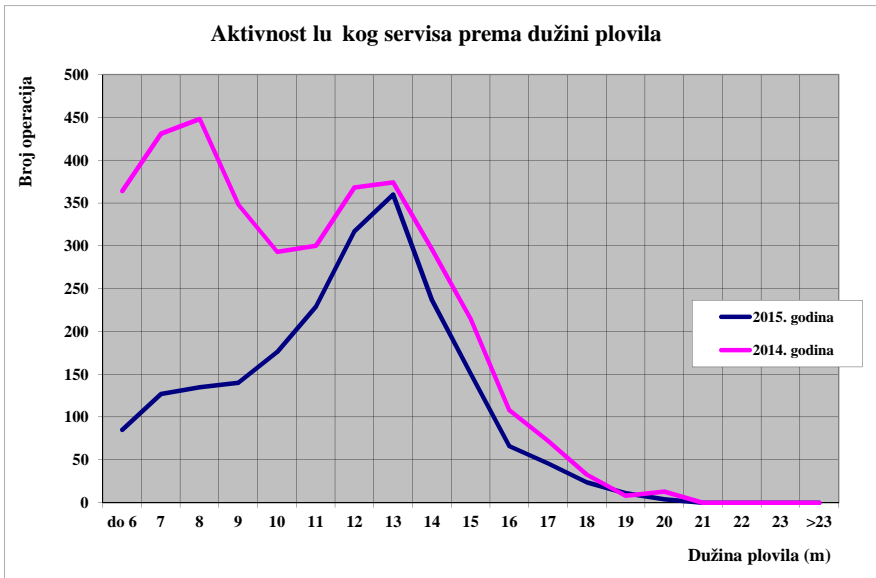

**FIZI KI PROMET MARINE KORNATI 2015 POJEDINA NO PO MJESECIMA**

Stavke fizi kog prometa		Mjeseci 2015 godine												2015	2014	Indeks
Naziv stavke	Mjerna jedinica	1.	2.	3.	4.	5.	6.	7.	8.	9.	10.	11.	12.	kumulat.	ukupno	2015./14
Ugovorni vez - individualni	Ugovoreno plovilo	126	167	47	41	20	23	0	0	0	0	0	0	424	469	90
Ugovorni vez - charter	Ugovoreno plovilo	0	2	12	244	7	3	0	0	0	0	0	0	268	304	88
<b>UKUPNO Ugovorni vez</b>	<b>Ugovoreno plovilo</b>	<b>126</b>	<b>169</b>	<b>59</b>	<b>285</b>	<b>27</b>	<b>26</b>	<b>0</b>	<b>0</b>	<b>0</b>	<b>0</b>	<b>0</b>	<b>0</b>	<b>692</b>	<b>773</b>	<b>90</b>
Tranzitni vez - uplovljenje plovila	Uplovljenje plovila	6	10	44	112	356	426	0	0	0	0	0	0	954	3.558	27
Tranzitni vez - no enje plovila	Brod / dan	152	236	490	767	1.100	1.122	0	0	0	0	0	0	3.867	12.347	31
Lu ki servis	Operacija	135	268	395	427	452	431	0	0	0	0	0	0	2.108	3.671	57

**FIZI KI PROMET MARINE KORNATI 2014 POJEDINA NO PO MJESECIMA**

Stavke fizi kog prometa		Mjeseci 2014 godine												2014	2013	Indeks
Naziv stavke	Mjerna jedinica	1.	2.	3.	4.	5.	6.	7.	8.	9.	10.	11.	12.	ukupno	ukupno	2014./13.
Ugovorni vez - individualni	Ugovoreno plovilo	116	177	40	56	23	18	6	5	0	3	24	1	469	506	93
Ugovorni vez - charter	Ugovoreno plovilo	14	8	20	251	8	1	1	0	0	1	0	0	304	284	107
<b>UKUPNO Ugovorni vez</b>	<b>Ugovoreno plovilo</b>	<b>130</b>	<b>185</b>	<b>60</b>	<b>307</b>	<b>31</b>	<b>19</b>	<b>7</b>	<b>5</b>	<b>0</b>	<b>4</b>	<b>24</b>	<b>1</b>	<b>773</b>	<b>790</b>	<b>98</b>
Tranzitni vez - uplovljenje plovila	Uplovljenje plovila	0	6	24	176	240	498	882	1.062	465	185	16	4	3.558	3.598	99
Tranzitni vez - no enje plovila	Brod / dan	331	323	454	903	1.015	1.300	2.619	3.138	1.217	556	279	212	12.347	11.393	108
Lu ki servis	Operacija	91	239	334	429	420	433	453	548	271	159	173	121	3.671	3.846	95

**FIZI KI PROMET MARINE KORNATI 2015 KUMULATIVNO PO MJESECIMA**

Stavke fizi kog prometa		Mjeseci 2015 godine											
Naziv stavke	Mjerna jedinica	1.	2.	3.	4.	5.	6.	7.	8.	9.	10.	11.	12.
Ugovorni vez - individualni	Ugovoreno plovilo	126	293	340	381	401	424	424	424	424	424	424	424
Ugovorni vez - charter	Ugovoreno plovilo	0	2	14	258	265	268	268	268	268	268	268	268
<b>UKUPNO Ugovorni vez</b>	<b>Ugovoreno plovilo</b>	<b>126</b>	<b>295</b>	<b>354</b>	<b>639</b>	<b>666</b>	<b>692</b>	<b>692</b>	<b>692</b>	<b>692</b>	<b>692</b>	<b>692</b>	<b>692</b>
Tranzitni vez - uplovljenje plovila	Uplovljenje plovila	6	16	60	172	528	954	954	954	954	954	954	954
Tranzitni vez - no enje plovila	Brod / dan	152	388	878	1.645	2.745	3.867	3.867	3.867	3.867	3.867	3.867	3.867
Lu ki servis	Operacija	135	403	798	1.225	1.677	2.108	2.108	2.108	2.108	2.108	2.108	2.108

**FIZI KI PROMET MARINE KORNATI 2014 KUMULATIVNO PO MJESECIMA**

Stavke fizi kog prometa		Mjeseci 2014 godine											
Naziv stavke	Mjerna jedinica	1.	2.	3.	4.	5.	6.	7.	8.	9.	10.	11.	12.
Ugovorni vez - individualni	Ugovoreno plovilo	116	293	333	389	412	430	436	441	441	444	468	469
Ugovorni vez - charter	Ugovoreno plovilo	14	22	42	293	301	302	303	303	303	304	304	304
<b>UKUPNO Ugovorni vez</b>	<b>Ugovoreno plovilo</b>	<b>130</b>	<b>315</b>	<b>375</b>	<b>682</b>	<b>713</b>	<b>732</b>	<b>739</b>	<b>744</b>	<b>744</b>	<b>748</b>	<b>772</b>	<b>773</b>
Tranzitni vez - uplovljenje plovila	Uplovljenje plovila	0	6	30	206	446	944	1.826	2.888	3.353	3.538	3.554	3.558
Tranzitni vez - no enje plovila	Brod / dan	331	654	1.108	2.011	3.026	4.326	6.945	10.083	11.300	11.856	12.135	12.347
Lu ki servis	Operacija	91	330	664	1.093	1.513	1.946	2.399	2.947	3.218	3.377	3.550	3.671

## **PRIHODOVNI POKAZATELJI POSLOVANJA** **MARINE KORNATI 2015 GODINE**

---

### **II Prihod marine razvrstan po stavkama:**

- 1. Ugovorni vez**
- 2. Dnevni vez**
- 3. Lu ki servis**
- 4. Parking vozila**
- 5. Ostale usluge marine**
- 6. Poslovna suradnja**
- 7. Sajam i manifestacije**
- 8. Pregled prihoda marine**

## UGOVORNI VEZ - PRIHODOVNA STAVKA MARINE KORNATI PO MJESECIMA

Prihod od ugovornog veza		Mjese ci											
		1.	2.	3.	4.	5.	6.	7.	8.	9.	10.	11.	12.
Pojedina no mjese no	2015	4.337.435	5.849.005	1.552.678	4.069.631	3.202.264	783.699	5.606.727					
	2014	3.896.586	6.426.379	1.547.202	3.975.967	4.035.829	692.651	6.087.303	197.943	211.058	115.110	395.806	2.552
INDEKS pojedina no mj. 2015./14.		111	91	100	102	79	113	92	0	0	0	0	0
Kumulativno mjese no	2015	4.337.435	10.186.439	11.739.117	15.808.748	19.011.012	19.794.711	25.401.438					
	2014	3.896.586	10.322.965	11.870.167	15.846.134	19.881.963	20.574.614	26.661.918	26.859.861	27.070.919	27.186.030	27.581.835	27.584.387
INDEKS kumulativno mj. 2015./14.		111	99	99	100	96	96	95	0	0	0	0	0
<b>STAVKA BUDŽETA 2015</b>		<b>27.600.000</b>											
Doseg stavke budžeta u %		16	37	43	57	69	72	92	0	0	0	0	0

Prihod od ugovornog veza po mjesecima (pojedina no)

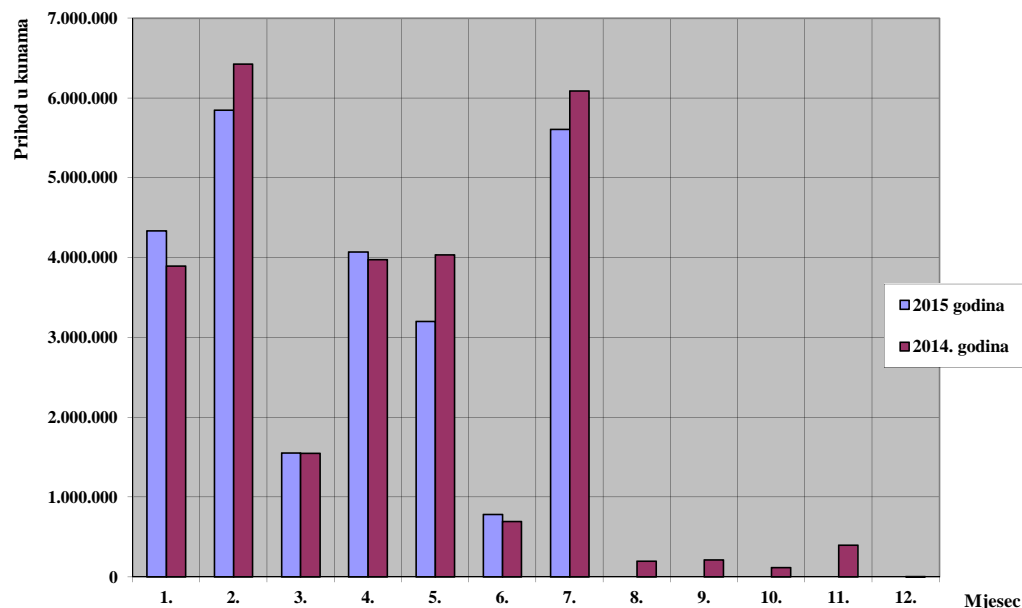

Prihod od ugovornog veza po mjesecima (kumulativno)

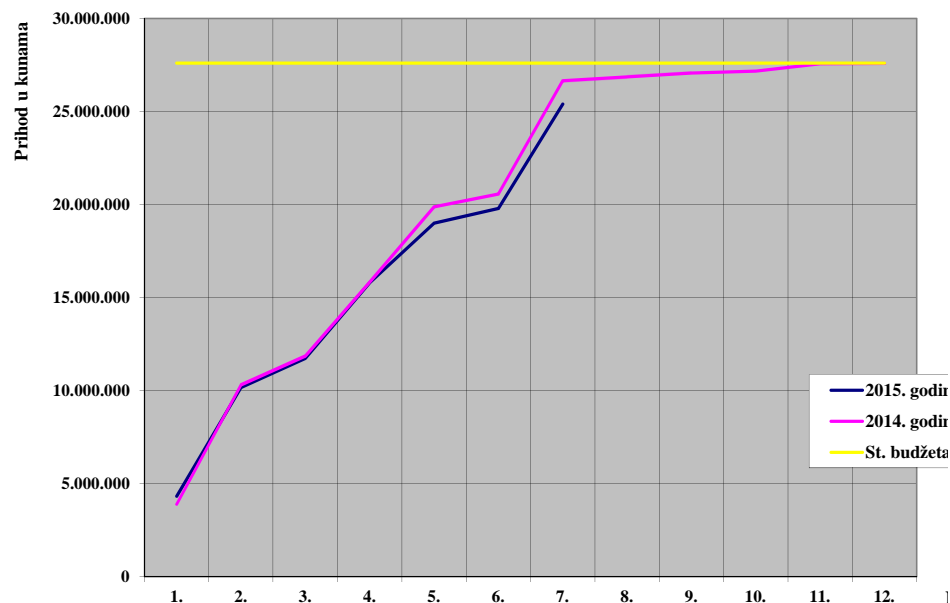

## DNEVNI VEZ - PRIHODOVNA STAVKA MARINE KORNATI PO MJESECIMA

Prihod od dnevnog veza		M j e s e c i											
		1.	2.	3.	4.	5.	6.	7.	8.	9.	10.	11.	12.
Pojedina no mjese no	2015	34.901	45.351	88.723	167.703	314.909	312.393	163.975					
	2014	38.119	28.968	54.471	182.392	207.631	339.896	570.166	590.031	330.868	127.224	24.591	27.503
INDEKS pojedina no mj 2015./14.		92	157	163	92	152	92	29	0	0	0	0	0
Kumulativno mjese no	2015	34.901	80.252	168.975	336.678	651.587	963.980						
	2014	38.119	67.087	121.558	303.950	511.581	851.477	1.421.644	2.011.675	2.342.543	2.469.767	2.494.358	2.521.862
INDEKS kumulativno mj.2015./14.		92	120	139	111	127	113	0	0	0	0	0	0
<b>STAVKA BUDŽETA 2015</b>		<b>2.500.467</b>											
Doseg stavke budžeta u %		1	3	7	13	26	39	0	0	0	0	0	0

Prihod od dnevnog veza po mjesecima (pojedina no)

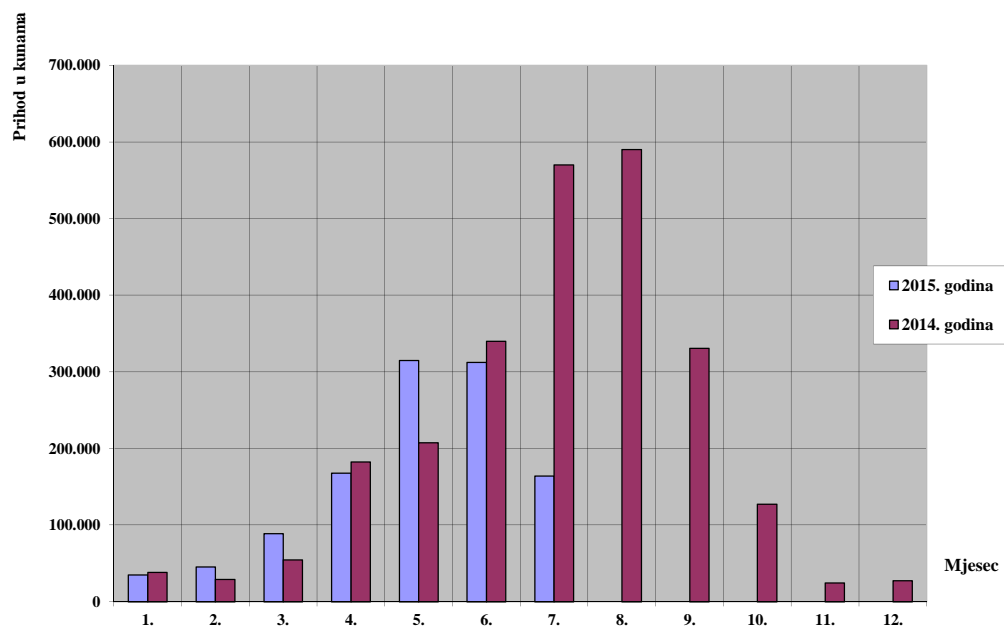

Prihod od dnevnog veza po mjesecima (kumulativno)

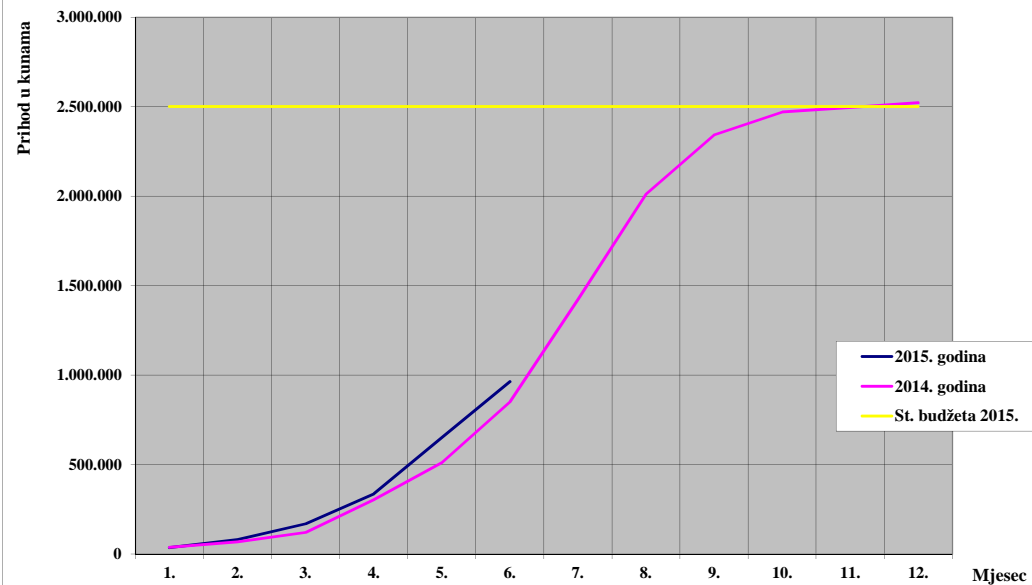

## LU KI SERVIS - PRIHODOVNA STAVKA MARINE KORNATI PO MJESECIMA

Prihod od lu kog servisa		Mjeseci											
		1.	2.	3.	4.	5.	6.	7.	8.	9.	10.	11.	12.
Pojedina no mjese no	2015	210.179	275.204	386.386	386.775	403.737	299.670	101.037					
	2014	65.561	243.645	290.676	439.146	381.886	305.185	257.439	229.120	136.727	81.262	138.163	99.099
INDEKS pojedina no mj. 2015./14.		321	113	133	88	106	98	39	0	0	0	0	0
Kumulativno mjese no	2015	210.179	485.383	871.768	1.258.544	1.662.281	1.961.951	2.062.988					
	2014	65.561	309.206	599.882	1.039.029	1.420.915	1.726.099	1.983.538	2.212.658	2.349.385	2.430.647	2.568.810	2.667.909
INDEKS kumulativno mj. 2015./14.		321	157	145	121	117	114	104	0	0	0	0	0
<b>STAVKA BUDŽETA 2015</b>		<b>2.780.000</b>											
DOSEG stavke budžeta u %		8	17	31	45	60	71	74	0	0	0	0	0

Prihod od lu kog servisa po mjesecima (pojedina no)

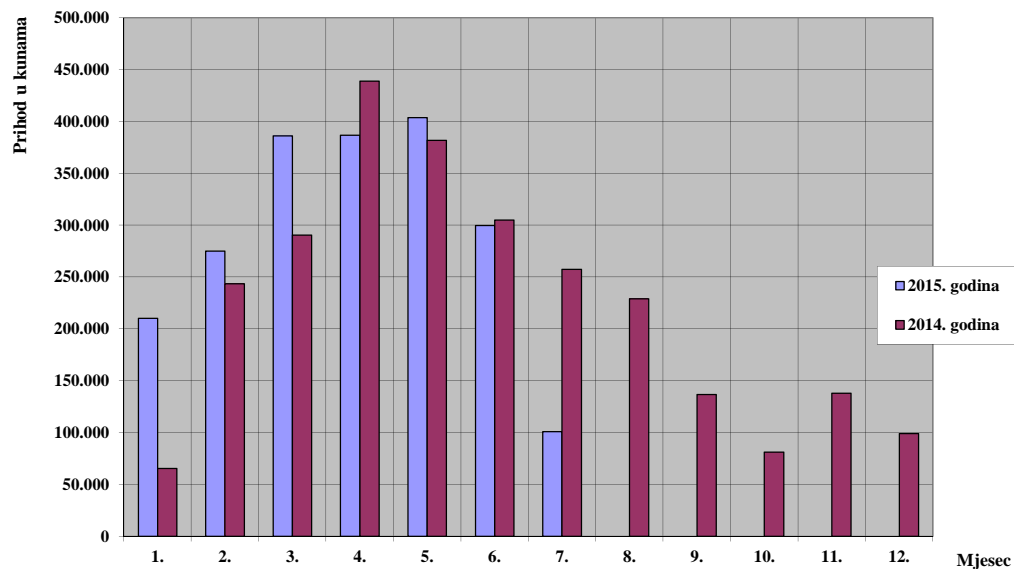

Prihod od lu kog servisa po mjesecima (kumulativno)

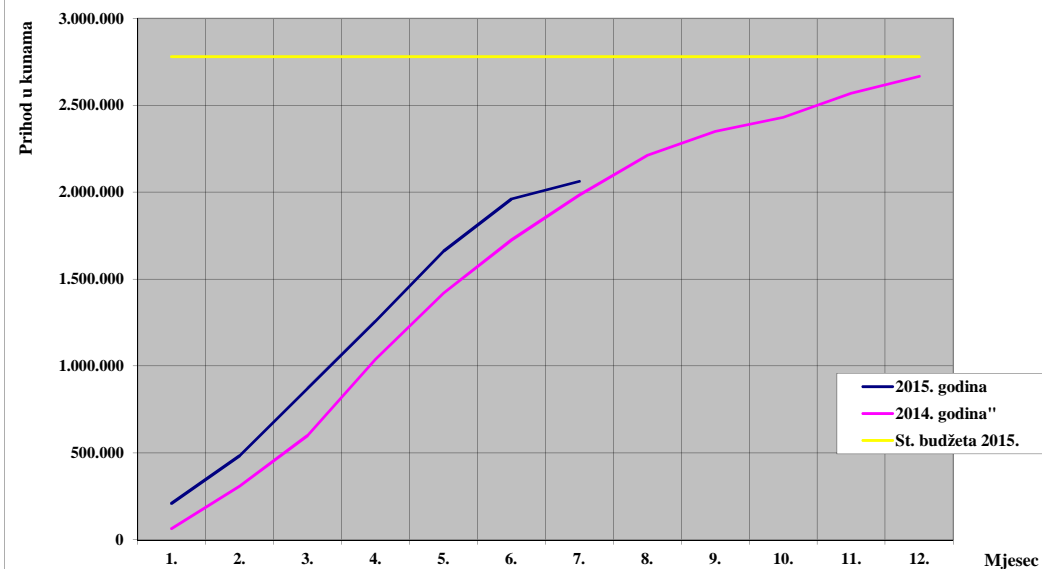



## PARKING VOZILA - PRIHODOVNA STAVKA MARINE KORNATI PO MJESECIMA

Prihod od parkinga vozila		Mjeseci											
		1.	2.	3.	4.	5.	6.	7.	8.	9.	10.	11.	12.
Pojedina no mjese no	2015	2.424	8.136	22.023	100.866	222.990	234.682	138.552					
	2014	3.456	2.348	19.877	129.668	205.854	317.661	359.963	469.843	336.367	138.082	15.726	2.928
INDEKS pojedina no mj. 2015./14.		70	347	111	78	108	74	38	0	0	0	0	0
Kumulativno mjese no	2015	2.424	10.560	32.583	133.449	356.439	591.121	729.673					
	2014	3.456	5.804	25.681	155.349	361.203	678.864	1.038.827	1.508.670	1.845.038	1.983.120	1.998.846	2.001.774
INDEKS kumulativno mj. 2015./14.		70	182	127	86	99	87	70	0	0	0	0	0
<b>STAVKA BUDŽETA 2015</b>		<b>2.000.000</b>											
STAVKA BUDŽETA 2015		2.000.000	2.000.000	2.000.000	2.000.000	2.000.000	2.000.000	2.000.000	2.000.000	2.000.000	2.000.000	2.000.000	2.000.000
Doseg stavke budžeta u %		0	1	2	7	18	30	36	0	0	0	0	0

Prihod od parkinga vozila po mjesecima (pojedina no)

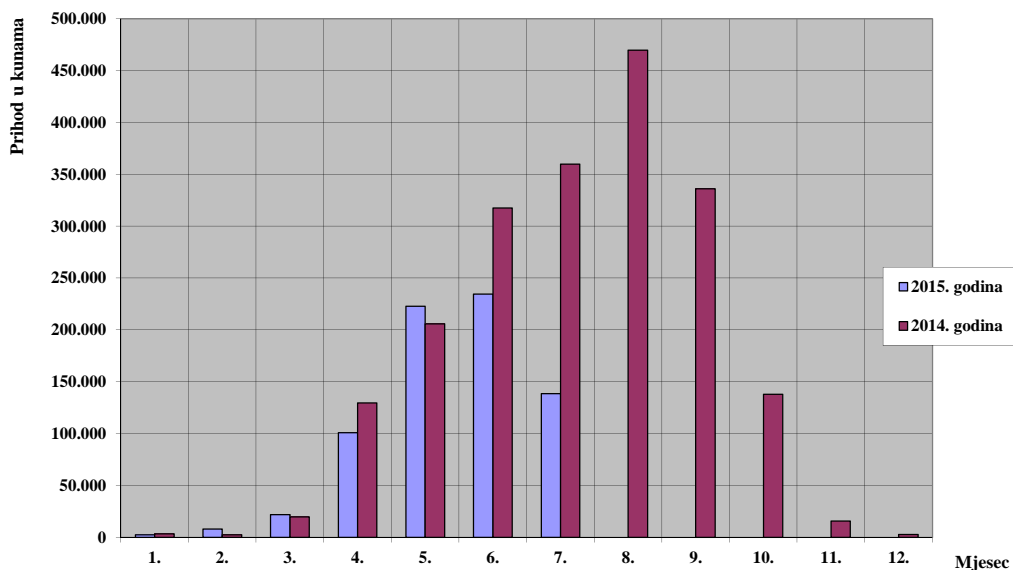

Prihod od parkinga vozila po mjesecima (kumulativno)

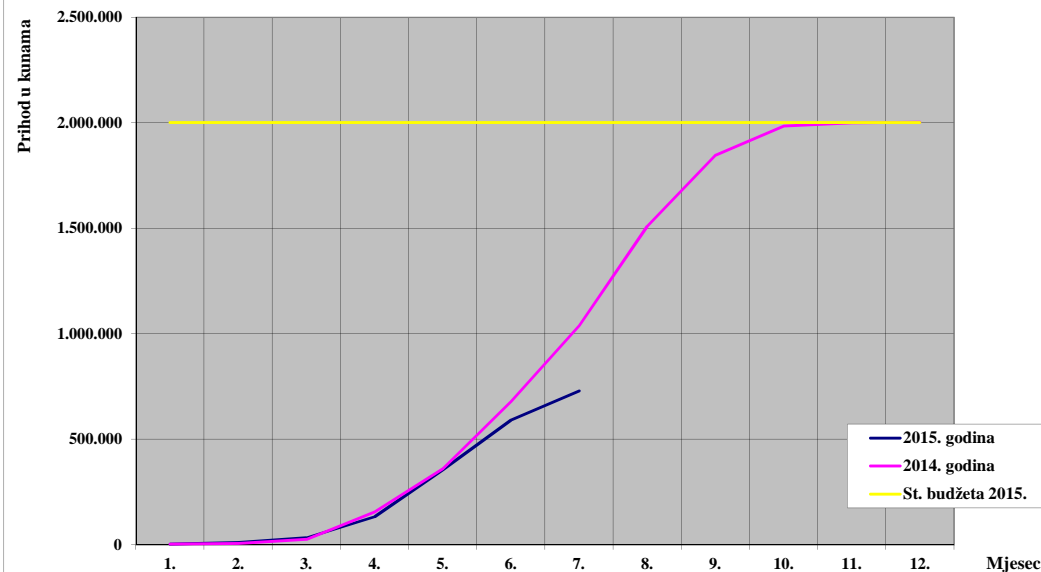

### OSTALE USLUGE - PRIHODOVNA STAVKA MARINE KORNATI PO MJESECIMA

Prihod od ostalih usluga		M j e s e c i											
		1.	2.	3.	4.	5.	6.	7.	8.	9.	10.	11.	12.
Pojedina no mjese no	2015	4.610	55.500	45.657	30.577	61.135	102.410	41.191					
	2014	816	39.548	21.924	33.127	37.681	70.034	90.271	139.695	48.880	39.861	4.149	2.527
INDEKS pojedina no mj.2015./14.		565	140	208	92	162	146	46	0	0	0	0	0
Kumulativno mjese no	2015	4.610	60.110	105.766	136.343	197.478	299.888	341.079					
	2014	816	40.364	62.288	95.415	133.096	203.130	293.401	433.096	481.977	521.837	525.986	528.514
INDEKS kumulativno mj. 2015./14.		565	149	170	143	148	148	116	0	0	0	0	0
<b>STAVKA BUDŽETA 2015</b>		<b>541.620</b>											
Doseg stavke budžeta u %		1	11	20	25	36	55	63	0	0	0	0	0

Prihod od ostalih usluga po mjesecima (pojedina no)

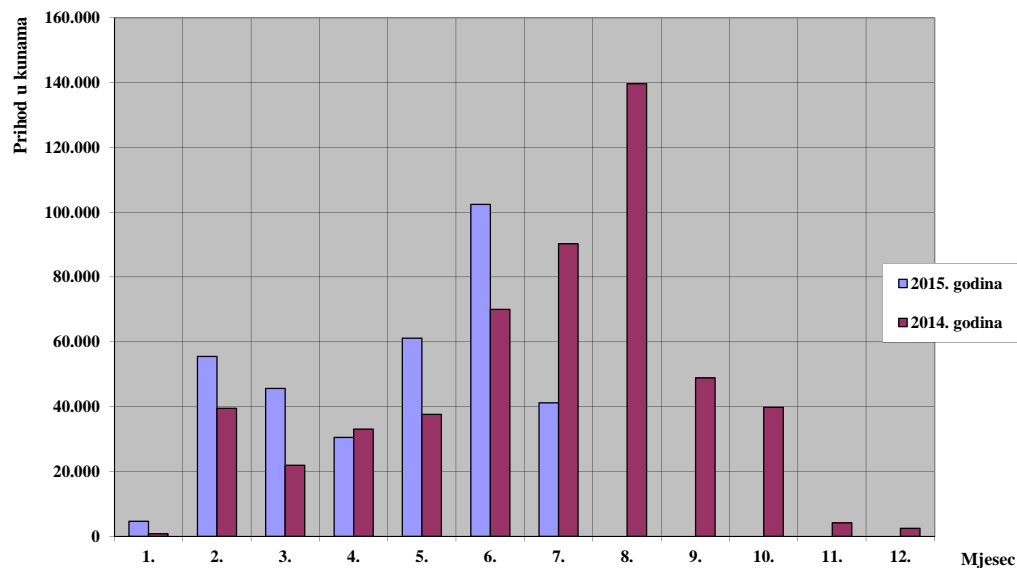

Prihod od ostalih usluga po mjesecima (kumulativno)

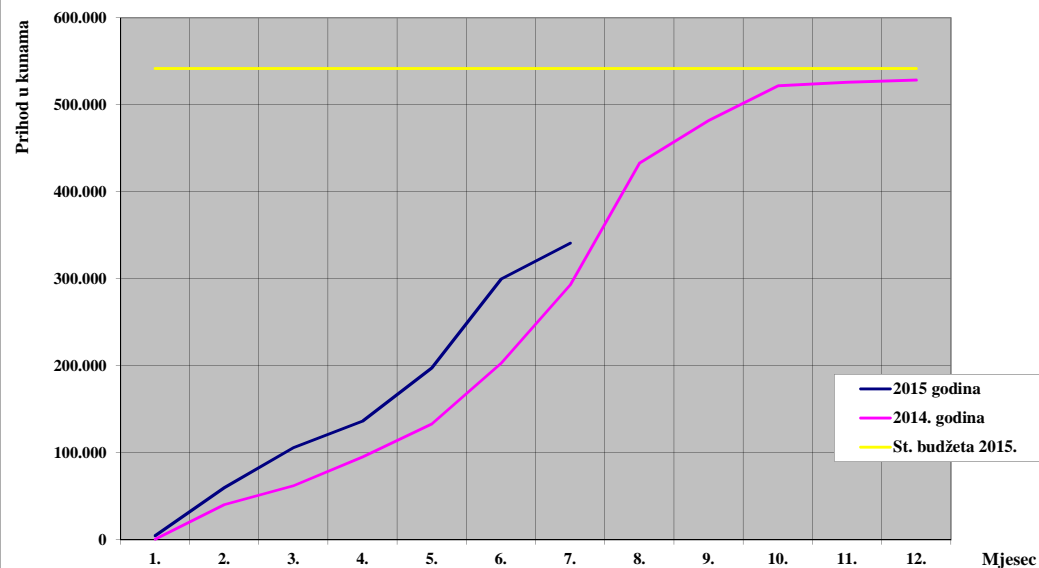

## POSLOVNA SURADNJA - PRIHODOVNA STAVKA MARINE KORNATI PO MJESECIMA

Prihod od poslovne suradnje		Mjeseci											
		1.	2.	3.	4.	5.	6.	7.	8.	9.	10.	11.	12.
Pojedina no mjese no	2015	0	11.836	0	1.055.064	18.235	18.910	1.072.626	0				
	2014	2.041	0	0	1.095.709	0	6.090	1.089.073	0	0	0	0	0
INDEKS pojedina no mj. 2015./14.		0	#DIV/0!	#DIV/0!	96	#DIV/0!	311	98	#DIV/0!	#DIV/0!	#DIV/0!	#DIV/0!	#DIV/0!
Kumulativno mjese no	2015	0	11.836	11.836	1.066.900	1.085.135	1.104.045	2.176.671					
	2014	2.041	2.041	2.041	1.097.750	1.097.750	1.103.839	2.192.912	2.192.912	2.192.912	2.192.912	2.192.912	2.192.912
INDEKS kumulativno mj. 2015./14.		0	580	580	97	99	100	99	0	0	0	0	0
<b>STAVKA BUDŽETA 2015</b>		<b>2.192.913</b>											
Doseg stavke budžeta u %		0	1	1	49	49	50	99	0	0	0	0	0

Prihod od poslovne suradnje po mjesecima (pojedina no)

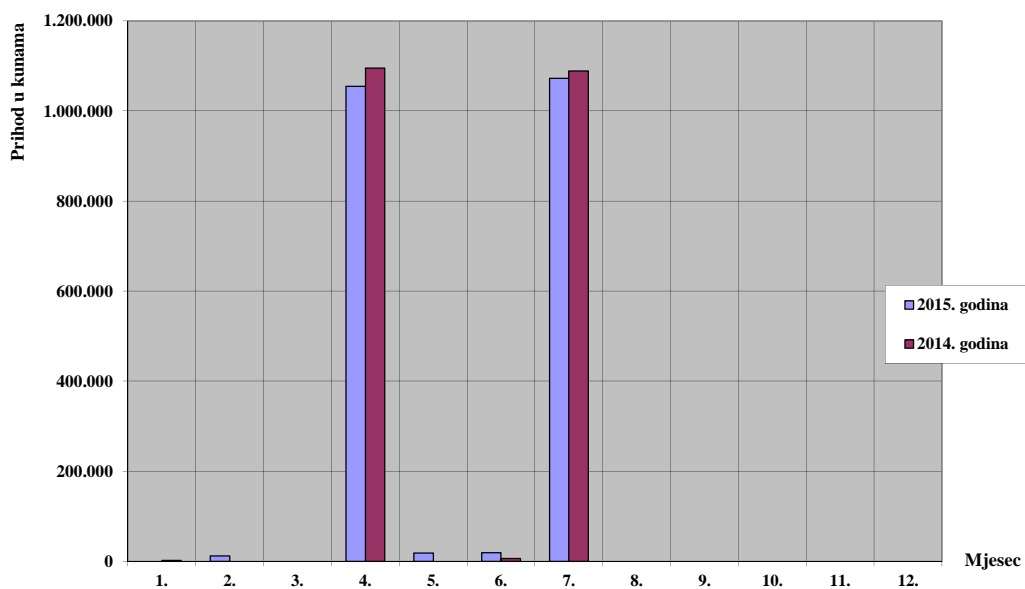

Prihod od poslovne suradnje po mjesecima (kumulativno)

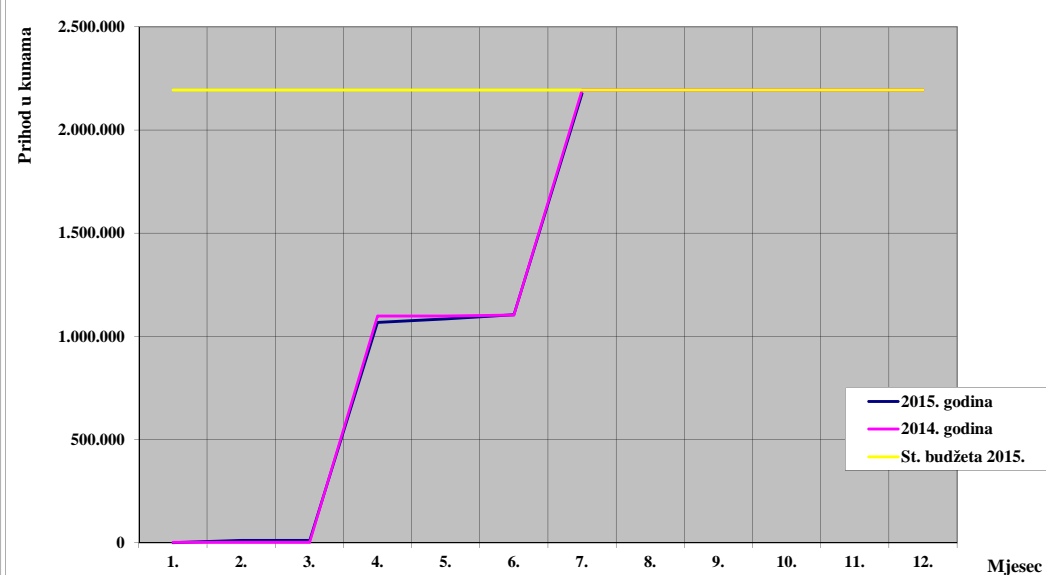

## NAUTI KI SAJAM I MANIFESTACIJE - PRIHODOVNA STAVKA MARINE KORNATI PO MJESECIMA

Prihod od naut. sajma i manifestacija		M j e s e c i											
		1.	2.	3.	4.	5.	6.	7.	8.	9.	10.	11.	12.
Pojedina no mjese no	2015	0	9.130	5.840	0	1.462.572	3.750	9.617					
	2014	90.807	0	4.840	7.370	0	5.701	63.446	91.871	174.093	1.462.330	47.191	23.194
INDEKS pojedina no mj. 2015./14.		0	#DIV/0!	121	0	#DIV/0!	66	15	0	0	0	0	0
Kumulativno mjese no	2015	0	9.130	14.970	14.970	1.477.542	1.481.292	1.490.909					
	2014	90.807	90.807	95.647	103.018	103.018	108.718	172.165	264.036	438.129	1.900.459	1.947.650	1.970.844
INDEKS kumulativno mj. 2015./14.		0	10	16	15	1.434	1.363	866	0	0	0	0	0
<b>STAVKA BUDŽETA 2015</b>		<b>3.135.000</b>											
STAVKA BUDŽETA 2015		3.135.000	3.135.000	3.135.000	3.135.000	3.135.000	3.135.000	3.135.000	3.135.000	3.135.000	3.135.000	3.135.000	3.135.000
Doseg stavke budžeta u %		0	0	0	0	47	47	48	0	0	0	0	0

Prihod od sajma i manifestacija po mjesecima (pojedina no)

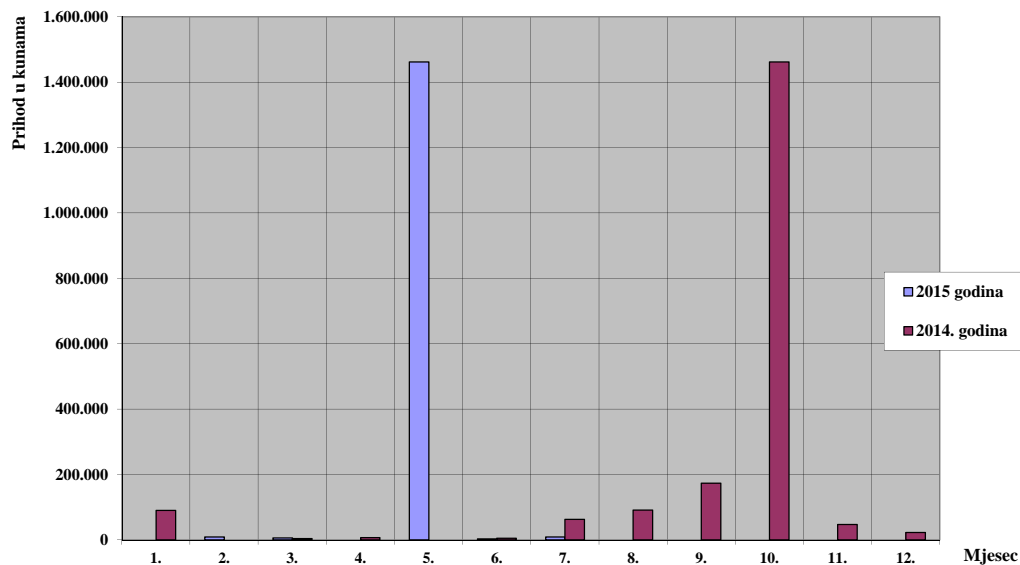

Prihod od sajma i manifestacija po mjesecima (kumulativno)

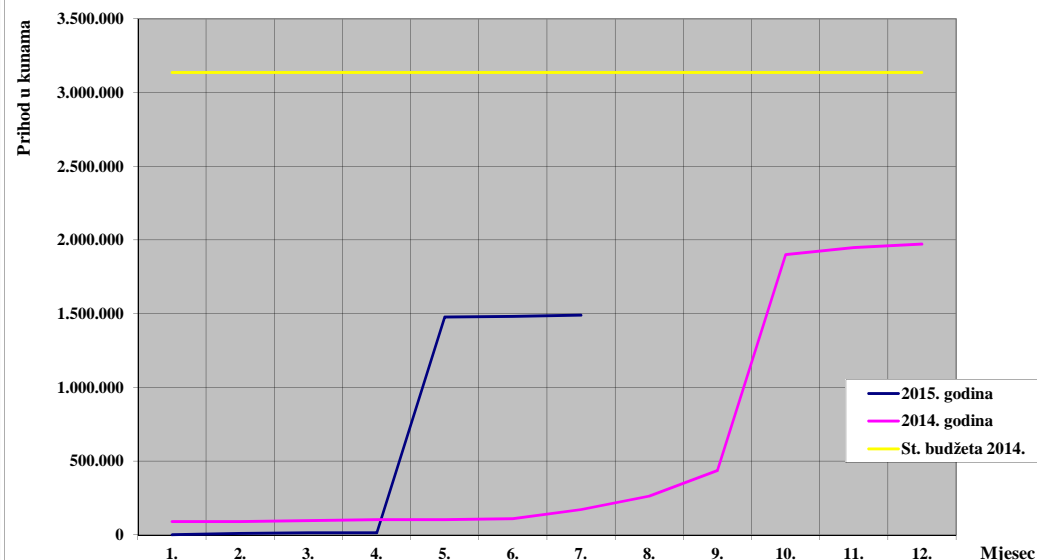

### PRIHOD MARINE KORNATI PO MJSECIMA

Prihod marine		Mjeseci											
		1.	2.	3.	4.	5.	6.	7.	8.	9.	10.	11.	12.
Pojedina no mjese no	2015	4.589.548	6.254.161	2.101.307	5.810.616	5.685.841	1.755.515	7.133.725					
	2014	4.097.386	6.740.888	1.938.990	5.863.380	4.868.882	1.737.218	8.517.662	1.718.504	1.237.994	1.963.870	625.626	157.804
INDEKS pojedina no mj. 2015./14.		112	93	108	99	117	101	84	0	0	0	0	0
Kumulativno mjese no	2015	4.589.548	10.843.709	12.945.016	18.755.632	24.441.474	26.196.988	33.330.713					
	2014	4.097.386	10.838.274	12.777.264	18.640.644	23.509.525	25.246.743	33.764.405	35.482.908	36.720.903	38.684.772	39.310.398	39.468.202
INDEKS kumulativno mj. 2015./14.		112	100	101	101	104	104	99	0	0	0	0	0
<b>PLANIRANI BUDŽET 2015</b>		<b>Kn</b>	<b>40.750.000</b>										
DOSEG BUDŽETA 2015	<b>Kn</b>	4.589.548	10.843.709	12.945.016	18.755.632	24.441.474	26.196.988	33.330.713	0	0	0	0	0
Obra unati prihod	<b>%</b>	11	27	32	46	60	64	82	0	0	0	0	0
DOSEG BUDŽETA 2015	<b>Kn</b>	<b>4.589.548</b>	<b>10.843.709</b>	<b>12.945.016</b>	<b>18.755.632</b>	<b>24.441.474</b>	<b>26.196.988</b>						

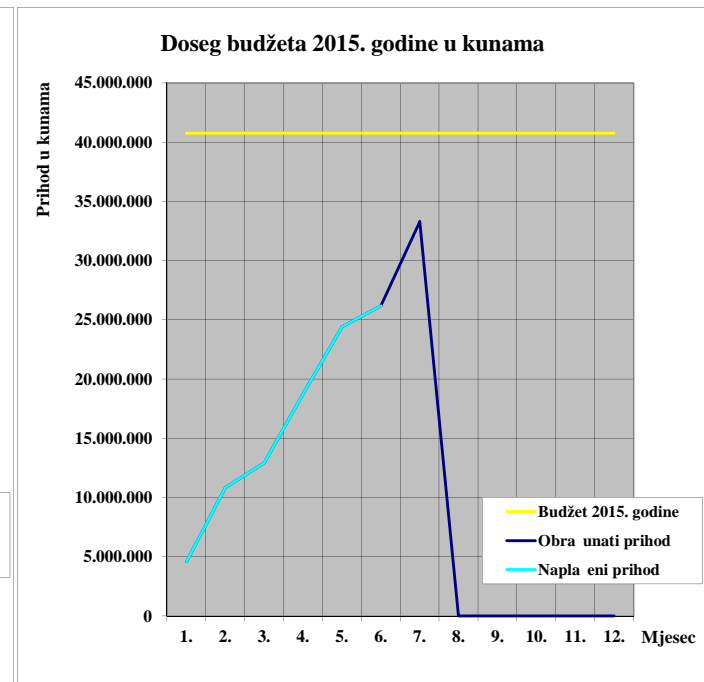
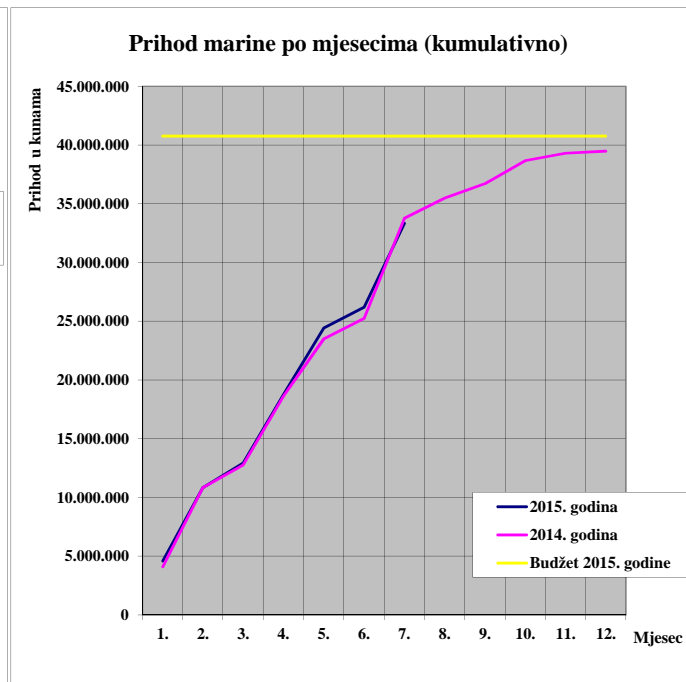
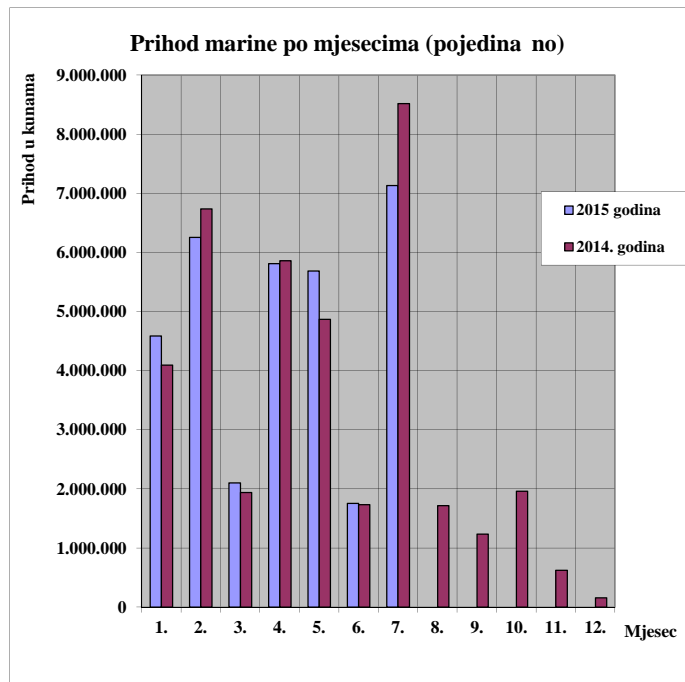

**PRIHOD MARINE KORNATI 2015 POJEDINA NO PO MJESECIMA**

Stavke prihoda	Mjeseci 2015 godine												2015 kumulat.	2014 ukupno	Indeks 2015./14.	
	1.	2.	3.	4.	5.	6.	7.	8.	9.	10.	11.	12.				
I Dnevni vez	34.901	45.351	88.723	167.703	314.909	312.393	163.975	0	0	0	0	0	0	1.127.955	2.521.862	45
II Ugovorni vez sa dodacima	4.337.435	5.849.005	1.552.678	4.069.631	3.202.264	783.699	5.606.727	0	0	0	0	0	0	25.401.438	27.584.387	92
III Lu ki servis	210.179	275.204	386.386	386.775	403.737	299.670	101.037	0	0	0	0	0	0	2.062.988	2.667.909	77
IV Parking vozila	2.424	8.136	22.023	100.866	222.990	234.682	138.552	0	0	0	0	0	0	729.673	2.001.774	36
V Ostale usluge	4.610	55.500	45.657	30.577	61.135	102.410	41.191	0	0	0	0	0	0	341.079	528.514	65
VI Poslovna suradnja	0	11.836	0	1.055.064	18.235	18.910	1.072.626	0	0	0	0	0	0	2.176.671	2.192.912	99
VII Nauti ki sajam i manifestacije	0	9.130	5.840	0	1.462.572	3.750	9.617	0	0	0	0	0	0	1.490.909	1.970.844	76
<b>UKUPNO :</b>	<b>4.589.548</b>	<b>6.254.161</b>	<b>2.101.307</b>	<b>5.810.616</b>	<b>5.685.841</b>	<b>1.755.515</b>	<b>7.133.725</b>	<b>0</b>	<b>0</b>	<b>0</b>	<b>0</b>	<b>0</b>	<b>0</b>	<b>33.330.713</b>	<b>39.468.202</b>	<b>84</b>

**PRIHOD MARINE KORNATI 2014 POJEDINA NO PO MJESECIMA**

Stavke prihoda	Mjeseci 2014 godine												2014 ukupno	2013 ukupno	Indeks 2014./13.
	1.	2.	3.	4.	5.	6.	7.	8.	9.	10.	11.	12.			
I Dnevni vez	38.119	28.968	54.471	182.392	207.631	339.896	570.166	590.031	330.868	127.224	24.591	27.503	2.521.862	2.485.250	101
II Ugovorni vez sa dodacima	3.896.586	6.426.379	1.547.202	3.975.967	4.035.829	692.651	6.087.303	197.943	211.058	115.110	395.806	2.552	27.584.387	25.291.581	109
III Lu ki servis	65.561	243.645	290.676	439.146	381.886	305.185	257.439	229.120	136.727	81.262	138.163	99.099	2.667.909	2.951.569	90
IV Parking vozila	3.456	2.348	19.877	129.668	205.854	317.661	359.963	469.843	336.367	138.082	15.726	2.928	2.001.774	1.958.053	102
V Ostale usluge	816	39.548	21.924	33.127	37.681	70.034	90.271	139.695	48.880	39.861	4.149	2.527	528.514	771.245	69
VI Poslovna suradnja	2.041	0	0	1.095.709	0	6.090	1.089.073	0	0	0	0	0	2.192.912	2.144.409	102
VII Nauti ki sajam i manifestacije	90.807	0	4.840	7.370	0	5.701	63.446	91.871	174.093	1.462.330	47.191	23.194	1.970.844	1.570.928	125
<b>UKUPNO :</b>	<b>4.097.386</b>	<b>6.740.888</b>	<b>1.938.990</b>	<b>5.863.380</b>	<b>4.868.882</b>	<b>1.737.218</b>	<b>8.517.662</b>	<b>1.718.504</b>	<b>1.237.994</b>	<b>1.963.870</b>	<b>625.626</b>	<b>157.804</b>	<b>39.468.202</b>	<b>37.173.035</b>	<b>106</b>

**PRIHOD MARINE KORNATI 2015 KUMULATIVNO PO MJESECIMA**

Stavke prihoda	Mjeseci 2015 godine												% ukupnog prihoda	
	1.	2.	3.	4.	5.	6.	7.	8.	9.	10.	11.	12.		
I Dnevni vez	34.901	80.252	168.975	336.678	651.587	963.980	1.127.955	1.127.955	1.127.955	1.127.955	1.127.955	1.127.955	1.127.955	3,4
II Ugovorni vez sa dodacima	4.337.435	10.186.439	11.739.117	15.808.748	19.011.012	19.794.711	25.401.438	25.401.438	25.401.438	25.401.438	25.401.438	25.401.438	25.401.438	76,2
III Lu ki servis	210.179	485.383	871.768	1.258.544	1.662.281	1.961.951	2.062.988	2.062.988	2.062.988	2.062.988	2.062.988	2.062.988	2.062.988	6,2
IV Parking vozila	2.424	10.560	32.583	133.449	356.439	591.121	729.673	729.673	729.673	729.673	729.673	729.673	729.673	2,2
V Ostale usluge	4.610	60.110	105.766	136.343	197.478	299.888	341.079	341.079	341.079	341.079	341.079	341.079	341.079	1,0
VI Poslovna suradnja	0	11.836	11.836	1.066.900	1.085.135	1.104.045	2.176.671	2.176.671	2.176.671	2.176.671	2.176.671	2.176.671	2.176.671	6,5
VII Nauti ki sajam i manifestacije	0	9.130	14.970	14.970	1.477.542	1.481.292	1.490.909	1.490.909	1.490.909	1.490.909	1.490.909	1.490.909	1.490.909	4,5
<b>UKUPNO :</b>	<b>4.589.548</b>	<b>10.843.709</b>	<b>12.945.016</b>	<b>18.755.632</b>	<b>24.441.474</b>	<b>26.196.988</b>	<b>33.330.713</b>	<b>33.330.713</b>	<b>33.330.713</b>	<b>33.330.713</b>	<b>33.330.713</b>	<b>33.330.713</b>	<b>33.330.713</b>	<b>100,0</b>

**PRIHOD MARINE KORNATI 2014 KUMULATIVNO PO MJESECIMA**

Stavke prihoda	Mjeseci 2014 godine												% ukupnog prihoda	
	1.	2.	3.	4.	5.	6.	7.	8.	9.	10.	11.	12.		
I Dnevni vez	38.119	67.087	121.558	303.950	511.581	851.477	1.421.644	2.011.675	2.342.543	2.469.767	2.494.358	2.521.862	2.521.862	6,4
II Ugovorni vez sa dodacima	3.896.586	10.322.965	11.870.167	15.846.134	19.881.963	20.574.614	26.661.918	26.859.861	27.070.919	27.186.030	27.581.835	27.581.835	27.581.835	69,9
III Lu ki servis	65.561	309.206	599.882	1.039.029	1.420.915	1.726.099	1.983.538	2.212.658	2.349.385	2.430.647	2.568.810	2.667.909	2.667.909	6,8
IV Parking vozila	3.456	5.804	25.681	155.349	361.203	678.864	1.038.827	1.508.670	1.845.038	1.983.120	1.998.846	2.001.774	2.001.774	5,1
V Ostale usluge	816	40.364	62.288	95.415	133.096	203.130	293.401	433.096	481.977	521.837	525.986	528.514	528.514	1,3
VI Poslovna suradnja	2.041	2.041	2.041	1.097.750	1.097.750	1.103.839	2.192.912	2.192.912	2.192.912	2.192.912	2.192.912	2.192.912	2.192.912	5,6
VII Nauti ki sajam i manifestacije	90.807	90.807	95.647	103.018	103.018	108.718	172.165	264.036	438.129	1.900.459	1.947.650	1.970.844	1.970.844	5,0
<b>UKUPNO :</b>	<b>4.097.386</b>	<b>10.838.274</b>	<b>12.777.264</b>	<b>18.640.644</b>	<b>23.509.525</b>	<b>25.246.743</b>	<b>33.764.405</b>	<b>35.482.908</b>	<b>36.720.903</b>	<b>38.684.772</b>	<b>39.310.398</b>	<b>39.468.202</b>	<b>39.468.202</b>	<b>100,0</b>



**FIZIČKI POKAZATELJI POSLOVANJA**  
**KAMP PARK SOLINE**  
**01.01.2015. - 30.06.2015.g.**

## **SADRŽAJ:**

### **FIZIČKI POKAZATELJI POSLOVANJA OD 01.01.2015. DO 30.06.2015.**

- KAPACITETI KAMPA PARK SOLINE
- UGOVORENE SMJEŠTAJNE JEDINICE PO VRSTI I NAMJENI
- FIZIČKI POKAZATELJI - INDIVIDUALCI
- FIZIČKI POKAZATELJI – PAUŠAL
- FIZIČKI POKAZATELJI – AGENCIJE
- FIZIČKI POKAZATELJI – MOBILNE KUĆICE
- FIZIČKI POKAZATELJI – KUMULATIV



## **SADRŽAJ:**

### **FIZIČKI POKAZATELJI POSLOVANJA OD 01.01.2015. DO 30.06.2015.**

- KAPACITETI KAMPA PARK SOLINE
- UGOVORENE SMJEŠTAJNE JEDINICE PO VRSTI I NAMJENI
- FIZIČKI POKAZATELJI - INDIVIDUALCI
- FIZIČKI POKAZATELJI – PAUŠAL
- FIZIČKI POKAZATELJI – AGENCIJE
- FIZIČKI POKAZATELJI – MOBILNE KUĆICE
- FIZIČKI POKAZATELJI – KUMULATIV

## KAPACITETI KAMPA PARK SOLINE - 2015.

ZONA																									
SMJEŠTAJNE JEDINICE	EXTRA					PRVA					DRUGA					TRE A					UKUPNO				
	2012	2013	2014	2015	index 15/14	2012	2013	2014	2015	index 15/14	2012	2013	2014	2015	index 15/14	2012	2013	2014	2015	index 15/14	2012	2013	2014	2015	index 15/14
PARCELE	80	80	80	81	101	327	336	345	326	94	157	168	168	182	108	161	342	342	347	101	725	926	935	936	100
KAMP MJESTA	0	0	0	0	0	0	0	0	0	0	0	0	0	0	0	263	130	188	187	99	263	130	188	187	99
<b>UKUPNO</b>	<b>80</b>	<b>80</b>	<b>80</b>	<b>81</b>	<b>101</b>	<b>327</b>	<b>336</b>	<b>345</b>	<b>326</b>	<b>94</b>	<b>157</b>	<b>168</b>	<b>168</b>	<b>182</b>	<b>108</b>	<b>424</b>	<b>472</b>	<b>530</b>	<b>534</b>	<b>101</b>	<b>988</b>	<b>1.056</b>	<b>1.123</b>	<b>1.123</b>	<b>100</b>

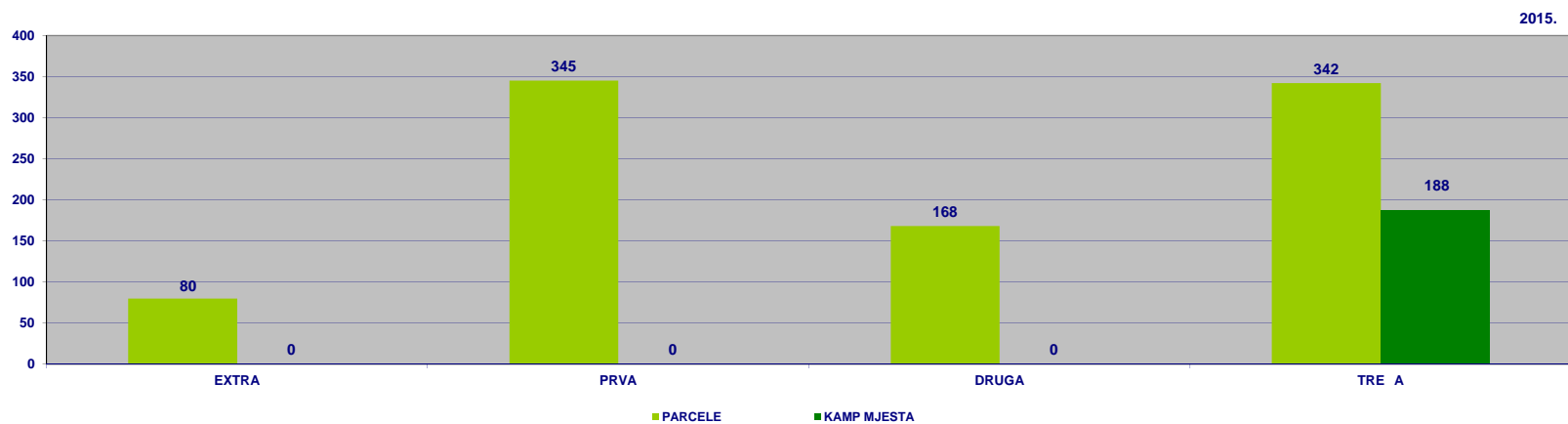

**UGOVORENE SMJEŠTAJNE JEDINICE PO VRSTI I NAMJENI OD 01.01.2015. DO 30.06.2015.**  
**USPOREDBA SA 2014.g.**

Godina	Namjena	Vrsta smještajne jedinice				Ukupno
		Šator	Kamp-ku ica	Drvena ku ica	Mobilna ku ica	
Ostvareno 2014.	Ugovorene smještajne jedinice - paušalci	0	143	0	38	181
	Ugovorene smještajne jedinice - agencije	59	7	5	123	194
	<b>Ukupan broj ugovorenih smještajnih jedinica</b>	<b>59</b>	<b>150</b>	<b>5</b>	<b>161</b>	<b>375</b>
Ugovoreno 2015.	Ugovorene smještajne jedinice - paušalci	0	124	0	46	170
	Ugovorene smještajne jedinice - agencije	59	6	5	143	213
	<b>Ukupan broj ugovorenih smještajnih jedinica</b>	<b>59</b>	<b>130</b>	<b>5</b>	<b>189</b>	<b>383</b>
<b>INDEKS 2015/2014.</b>		<b>100</b>	<b>87</b>	<b>100</b>	<b>117</b>	<b>102</b>

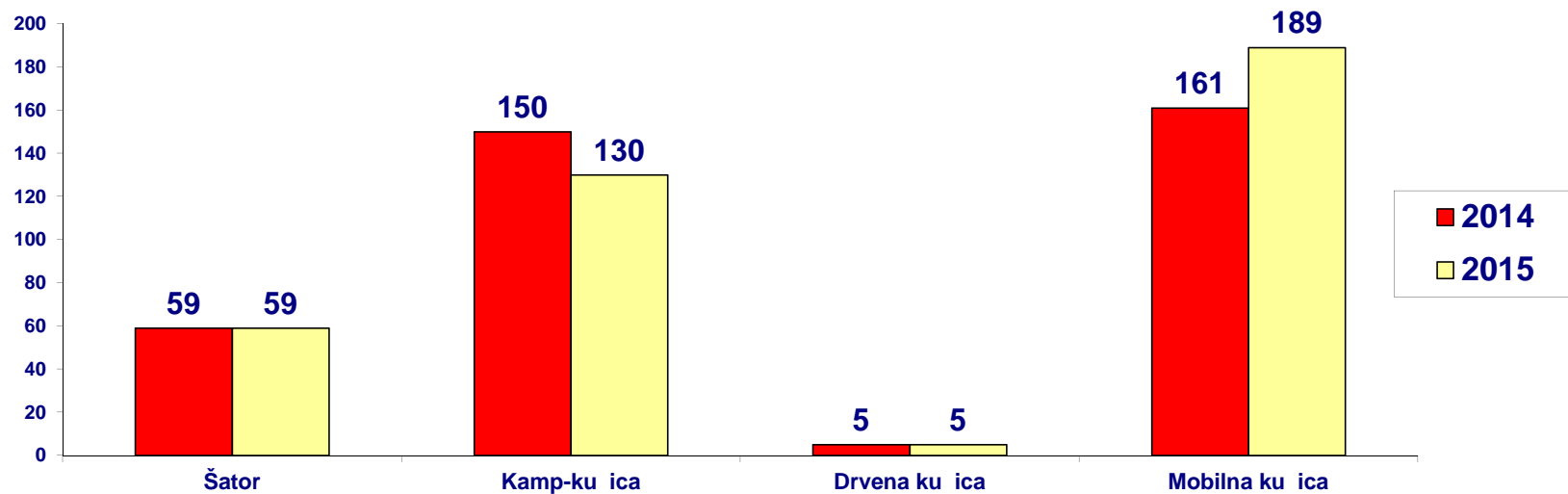

# FIZI KI POKAZATELJI INDIVIDUALCI

(624 parcela)

- DOLASCI I NO ENJA PO MJESECIMA 2015.g. I USPOREDBA SA 2014.g. ; PROSJE NI DANI BORAVKA
- NO ENJA PREMA TRŽIŠTIMA EMITIVE
- % UDIO NO ENJA PREMA TRŽIŠTIMA EMITIVE

**DOLASCI I NO ENJA INDIVIDUALNIH GOSTIJU  
PROSJE NI DANI BORAVKA  
USPOREDBA SA 2014.g.**

**648 individualnih parcela 2014.g./ 624 individualnih parcela 2015.g.**

Mjesec	2015		2014		INDEX 15/14		PROSJE NI DANI BORAVKA	
	Dolasci	No enja	Dolasci	No enja	Dolasci	No enja	2015	2014
4	122	209	206	462	59,22	45,24	1,71	2,24
5	615	2.396	417	1.471	147,48	162,88	3,90	3,53
6	2.110	11.016	2.023	10.763	104,30	102,35	5,22	5,32
7								
8								
9								
10								
<b>UKUPNO</b>	<b>2.847</b>	<b>13.621</b>	<b>2.646</b>	<b>12.696</b>	<b>107,60</b>	<b>107,29</b>	<b>4,78</b>	<b>4,80</b>

## USPOREDBA NO ENJA INDIVIDUALACA 2015.g. i 2014.g. PO MJESECIMA

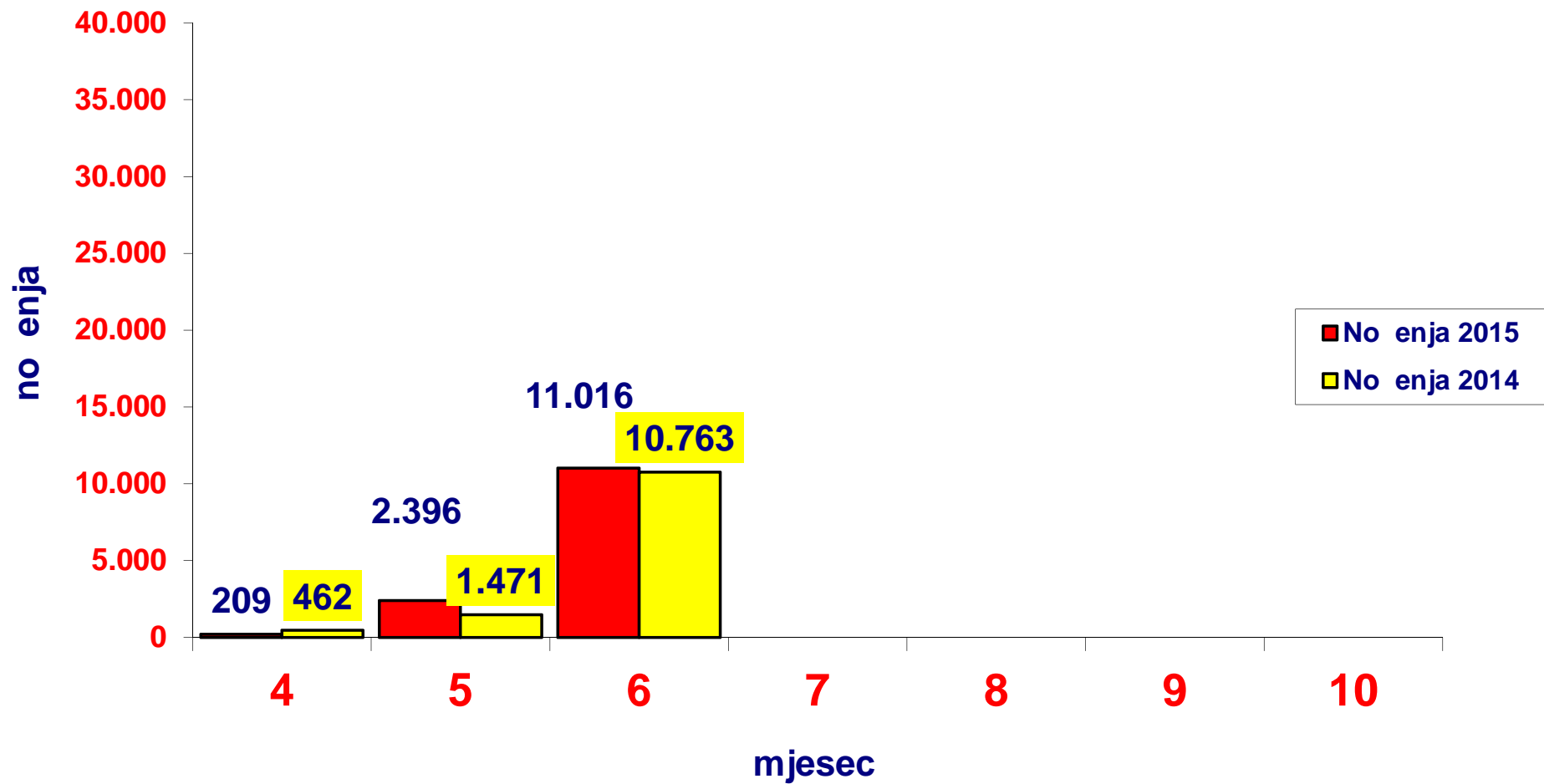

**OSTVARENA NO ENJA INDIVIDUALNIH GOSTIJU PREMA TRŽIŠTIMA EMITIVE**  
**USPOREDBA SA 2014. g.**

624 individualnih parcela

648 individualnih parcela

DRŽAVA	2015								2014								INDEX 15/14
	Travanj	Svibanj	Lipanj	Srpanj	Kolovoz	Rujan	Listopad	UKUPNO	Travanj	Svibanj	Lipanj	Srpanj	Kolovoz	Rujan	Listopad	UKUPNO	
Austrija	18	379	1.309					1.706	20	216	1.353					1.589	107,36
Belgija	0	16	278					294	0	26	291					317	92,74
BiH	0	8	26					34	4	6	43					53	64,15
eška	0	22	369					391	0	4	729					733	53,34
Danska	0	12	305					317	8	12	174					194	163,40
Francuska	4	14	33					51	2	19	32					53	96,23
Hrvatska	0	42	498					540	7	5	436					448	120,54
Italija	2	39	602					643	8	13	434					455	141,32
Maarska	0	4	202					206	0	2	265					267	77,15
Nizozemska	21	298	1.187					1.506	24	166	1.400					1.590	94,72
Njemačka	25	1.182	2.722					3.929	105	446	2.289					2.840	138,35
Poljska	0	11	264					275	43	96	536					675	40,74
Slovačka	0	0	44					44	0	2	89					91	48,35
Slovenija	135	134	2.302					2.571	221	188	1.737					2.146	119,80
Švicarska	4	79	196					279	7	114	266					387	72,09
Ostali	0	156	679					835	13	156	689					858	97,32
<b>UKUPNO</b>	<b>209</b>	<b>2.396</b>	<b>11.016</b>	<b>0</b>	<b>0</b>	<b>0</b>	<b>0</b>	<b>13.621</b>	<b>462</b>	<b>1.471</b>	<b>10.763</b>	<b>0</b>	<b>0</b>	<b>0</b>	<b>0</b>	<b>12.696</b>	<b>107,29</b>

## UDIO NOBENJA INDIVIDUALACA PREMA TRŽIŠTU EMITIVE 2015

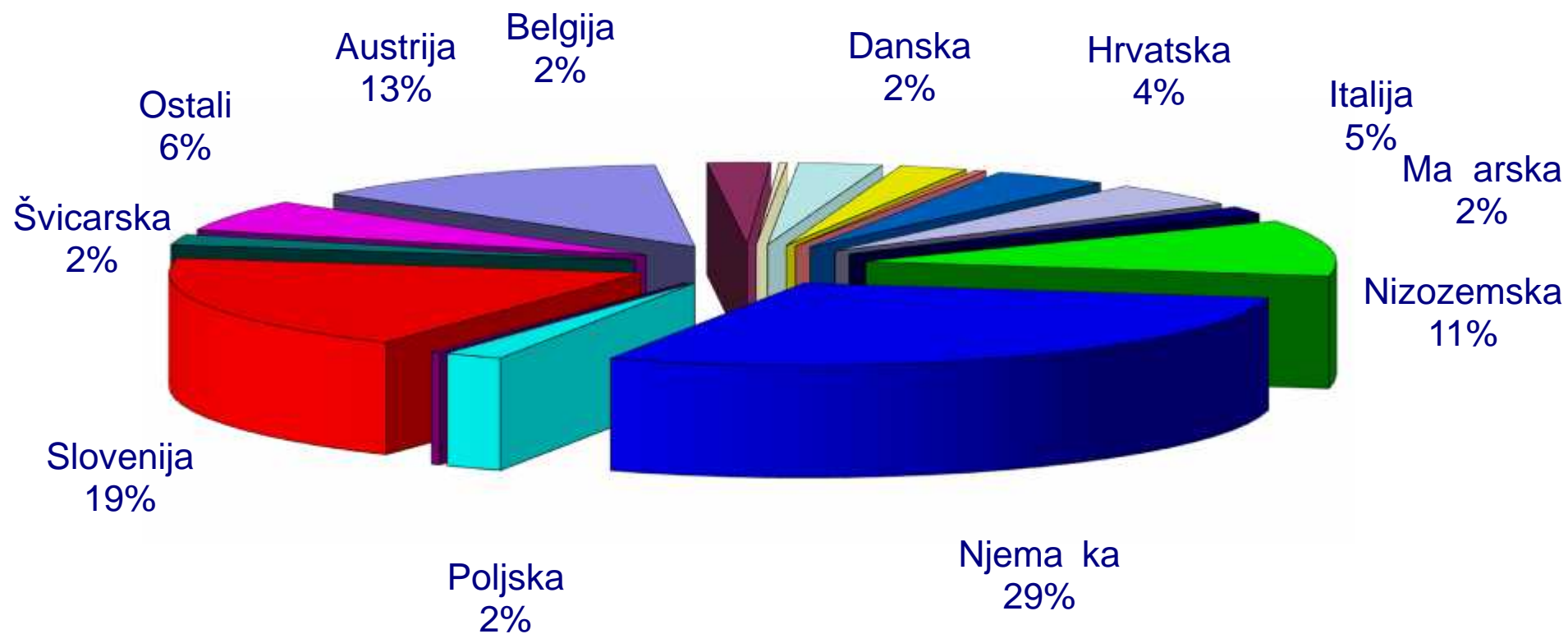



**POPUNJENOST INDIVIDUALNIH PARCELA PO ZONAMA PO MJESECIMA**  
**USPOREDBA SA PLANOM**  
**USPOREDBA SA 2014.g.**

**EKSTRA ZONA - 81 PARCELA**

MJESEC	2015						2014		2015/2014		
	NO ENJA	ZAUZETOST U %	DANA POPUNJENOSTI	PLAN DANA POPUNJENOSTI	INDEX DANA POPUNJ./PLAN	PARCELA DANI	PLAN PARCELA DANI	INDEX PARCELA DANI/PLAN	NO ENJA	PARCELA DANI	INDEX PARCELA DANI 15/14
Travanj	149	2,02%	0,60	1,85	32,70	49	148	33,11	342	123	39,84
Svibanj	1.675	29,59%	9,17	8,44	108,68	743	675	110,07	983	442	168,10
Lipanj	4.549	74,65%	22,40	21,38	104,75	1.814	1.710	106,08	4.027	1.493	121,50
Srpanj		0,00%	0,00	29,84	0,00		2.387		7.302	2.207	0,00
Kolovoz		0,00%	0,00	28,99	0,00		2.319		7.971	2.310	0,00
Rujan		0,00%	0,00	16,89	0,00		1.351		3.170	1.260	0,00
Listopad		0,00%	0,00	0,18	0,00		14		0	0	#DIV/0!
<b>UKUPNO</b>	<b>6.373</b>	<b>15,03%</b>	<b>32,17</b>	<b>107,55</b>	29,91	<b>2.606</b>	<b>8.604</b>	30,29	23.795	<b>7.835</b>	<b>33,26</b>

**PRVA ZONA - 239 PARCELA**

MJESEC	2015						2014		2015/2014		
	NO ENJA	ZAUZETOST U %	DANA POPUNJENOSTI	PLAN DANA POPUNJENOSTI	INDEX DANA POPUNJ./PLAN	PARCELA DANI	PLAN PARCELA DANI	INDEX PARCELA DANI/PLAN	NO ENJA	PARCELA DANI	INDEX PARCELA DANI 15/14
Travanj	41	0,20%	0,06	0,16	36,61	14	37	37,84	95	35	40,00
Svibanj	705	4,29%	1,33	2,96	44,95	318	695	45,76	462	214	148,60
Lipanj	5.787	32,69%	9,81	10,50	93,41	2.344	2.468	94,98	6.188	2.464	95,13
Srpanj		0,00%	0,00	21,68	0,00		5.095	0,00	16.090	4.685	0,00
Kolovoz		0,00%	0,00	22,57	0,00		5.305	0,00	18.656	5.499	0,00
Rujan		0,00%	0,00	5,46	0,00		1.283	0,00	3.106	1.245	0,00
Listopad		0,00%	0,00	0,09	0,00		20	0,00	55	26	0,00
<b>UKUPNO</b>	<b>6.533</b>	<b>5,23%</b>	<b>11,20</b>	<b>63,42</b>	17,65	<b>2.676</b>	<b>14.903</b>	17,96	<b>44.652</b>	<b>14.168</b>	<b>18,89</b>

**DRUGA ZONA - 42 PARCELA**

MJESEC	2015						2014		2015/2014		
	NO ENJA	ZAUZETOST U %	DANA POPUNJENOSTI	PLAN DANA POPUNJENOSTI	INDEX DANA POPUNJ./PLAN	PARCELA DANI	PLAN PARCELA DANI	INDEX PARCELA DANI/PLAN	NO ENJA	PARCELA DANI	INDEX PARCELA DANI 15/14
Travanj	0	0,00%	0,00	0,00	#DIV/0!	0	0	#DIV/0!	0	0	#DIV/0!
Svibanj	4	0,15%	0,05	0,00	#DIV/0!	2	0	#DIV/0!	0	0	#DIV/0!
Lipanj	134	4,05%	1,21	1,83	66,35	51	77	66,23	75	29	175,86
Srpanj		0,00%	0,00	11,86	0,00		498	0,00	995	330	0,00
Kolovoz		0,00%	0,00	19,83	0,00		833	0,00	2.380	793	0,00
Rujan		0,00%	0,00	1,02	0,00		43	0,00	37	16	0,00
Listopad		0,00%	0,00	0,00	#DIV/0!		0	#DIV/0!	0	0	#DIV/0!
<b>UKUPNO</b>	<b>138</b>	<b>0,59%</b>	<b>1,26</b>	<b>34,55</b>	3,65	<b>53</b>	<b>1.451</b>	3,65	<b>3.487</b>	<b>1.168</b>	<b>4,54</b>

**TRE A ZONA - 262 PARCELA**

MJESEC	2015						2014		2015/2014		
	NO ENJA	ZAUZETOST U %	DANA POPUNJENOSTI	PLAN DANA POPUNJENOSTI	INDEX DANA POPUNJ./PLAN	PARCELA DANI	PLAN PARCELA DANI	INDEX PARCELA DANI/PLAN	NO ENJA	PARCELA DANI	INDEX PARCELA DANI 15/14
Travanj	19	0,10%	0,03	0,00	#DIV/0!	8	0	#DIV/0!	25	9	88,89
Svibanj	12	0,00%	0,00	0,14	0,00	0	35	0,00	26	9	0,00
Lipanj	546	2,37%	0,71	1,64	43,29	186	424	43,87	473	251	74,10
Srpanj		0,00%	0,00	9,90	0,00		2.563	0,00	4.865	1.520	0,00
Kolovoz		0,00%	0,00	10,73	0,00		2.780	0,00	9.396	3.005	0,00
Rujan		0,00%	0,00	1,07	0,00		277	0,00	619	286	0,00
Listopad		0,00%	0,00	0,00	#DIV/0!		0	#DIV/0!	0	0	#DIV/0!
<b>UKUPNO</b>	<b>577</b>	<b>0,35%</b>	<b>0,74</b>	<b>23,11</b>	3,20	<b>194</b>	<b>6.079</b>	3,19	<b>15.404</b>	<b>5.080</b>	<b>3,82</b>

**POPUNJENOST INDIVIDUALNIH PARCELA PO ZONAMA PO MJESECIMA**

**USPOREDBA SA PLANOM**

**USPOREDBA SA 2014.g.**

**KUMULATIV - SVE ZONE - 624 PARCELA**

MJESEC	2015						2014		2015/2014		
	NO ENJA	ZAUZETOST U %	DANA POPUNJENOSTI	PLAN DANA POPUNJENOSTI	INDEX DANA POPUNJ./PLAN	PARCELA DANI	PLAN PARCELA DANI	INDEX PARCELA DANI/PLAN	NO ENJA	PARCELA DANI	INDEX PARCELA DANI 15/14
Travanj	209	0,38%	0,11	0,30	37,93	71	185	38,38	462	167	42,51
Svibanj	2.396	5,50%	1,70	2,28	74,72	1.063	1.405	75,66	1.471	665	159,85
Lipanj	11.016	23,48%	7,04	7,60	92,67	4.395	4.679	93,93	10.763	4.237	103,73
Srpanj	0	0,00%	0,00	17,12	0,00	0	10.543	0,00	29.252	8.742	0,00
Kolovoz	0	0,00%	0,00	18,24	0,00	0	11.237	0,00	38.403	11.607	0,00
Rujan	0	0,00%	0,00	4,80	0,00	0	2.954	0,00	6.932	2.807	0,00
Listopad	0	0,00%	0,00	0,06	0,00	0	34	0,00	55	26	0,00
<b>UKUPNO</b>	<b>13.621</b>	<b>4,14%</b>	<b>8,86</b>	<b>50,38</b>	<b>17,59</b>	<b>5.529</b>	<b>31.037</b>	<b>17,81</b>	<b>87.338</b>	<b>28.251</b>	<b>19,57</b>

# FIZIČKI POKAZATELJI PAUŠALCI

(170 parcela)

- DOLASCI I NOŠENJA PO MJESECIMA 2015g. I USPOREDBA SA 2014g. ; PROSJEČNI DANI BORAVKA
- NOŠENJA PREMA TRŽIŠTIMA EMITIVE
- % UDIO NOŠENJA PREMA TRŽIŠTIMA EMITIVE

**DOLASCI I NO ENJA PAUŠALNIH GOSTIJU**  
**PROSJE NI DANI BORAVKA**  
**USPOREDBA SA 2014.g.**

**170 PARCELA**

Mjesec	2015		2014		INDEX 15/14		PROSJE NI DANI BORAVKA	
	Dolasci	No enja	Dolasci	No enja	Dolasci	No enja	2015	2014
4	270	1.032	325	1.129	83,08	91,41	3,82	3,47
5	311	1.557	364	1.769	85,44	88,02	5,01	4,86
6	1.027	5.999	984	6.024	104,37	99,58	5,84	6,12
7								
8								
9								
10								
<b>UKUPNO</b>	<b>1.608</b>	<b>8.588</b>	<b>1.673</b>	<b>8.922</b>	<b>96,11</b>	<b>96,26</b>	<b>5,34</b>	<b>5,33</b>

## USPOREDBA NO ENJA PAUŠALACA 2015.g. I 2014.g. PO MJESECIMA

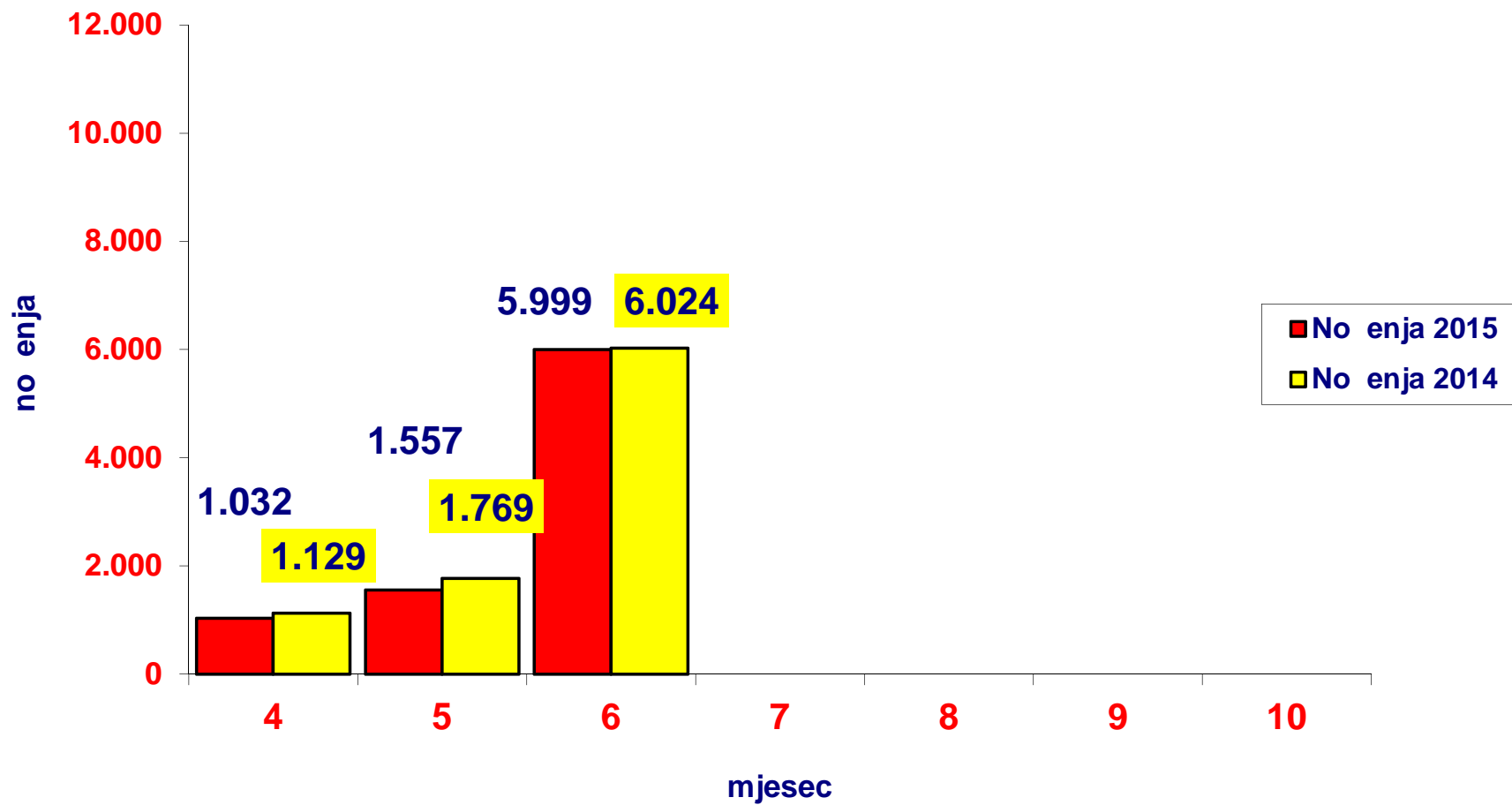

**OSTVARENA NO ENJA PAUŠALNIH GOSTIJU PREMA TRŽIŠTIMA EMITIVE**  
**USPOREDBA SA 2014. g.**

**170 parcela**

DRŽAVA	2015								2014								INDEX 15/14
	Travanj	Svibanj	Lipanj	Srpanj	Kolovoz	Rujan	Listopad	UKUPNO	Travanj	Svibanj	Lipanj	Srpanj	Kolovoz	Rujan	Listopad	UKUPNO	
Austrija	0	46	79					125	12	53	153					218	57,34
Belgija	0	0	24					24	0	0	0					0	#DIV/0!
BiH	0	9	57					66	0	12	13					25	264,00
eška	8	12	217					237	9	6	269					284	83,45
Danska	0	0	8					8	0	14	34					48	16,67
Francuska	0	4	12					16	0	10	0					10	160,00
Hrvatska	6	281	1696					1.983	53	162	1591					1.806	109,80
Italija	0	0	90					90	0	0	18					18	500,00
Ma arska	6	13	51					70	6	16	71					93	75,27
Nizozemska	0	0	8					8	0	18	0					18	44,44
Njema ka	1	161	180					342	56	150	566					772	44,30
Poljska	12	4	27					43	0	12	22					34	126,47
Slova ka	0	0	16					16	20	12	56					88	18,18
Slovenija	999	1.023	3440					5.462	973	1.258	3214					5.445	100,31
Švicarska	0	0	26					26	0	2	0					2	1.300,00
Ostali	0	4	68					72	0	44	17					61	118,03
<b>UKUPNO</b>	<b>1032</b>	<b>1.557</b>	<b>5.999</b>	<b>0</b>	<b>0</b>	<b>0</b>	<b>0</b>	<b>8.588</b>	<b>1129</b>	<b>1.769</b>	<b>6.024</b>	<b>0</b>	<b>0</b>	<b>0</b>	<b>0</b>	<b>8.922</b>	<b>96,26</b>

## UDIO NOBENJA PAUŠALACA PREMA TRŽIŠTU EMITIVE 2015

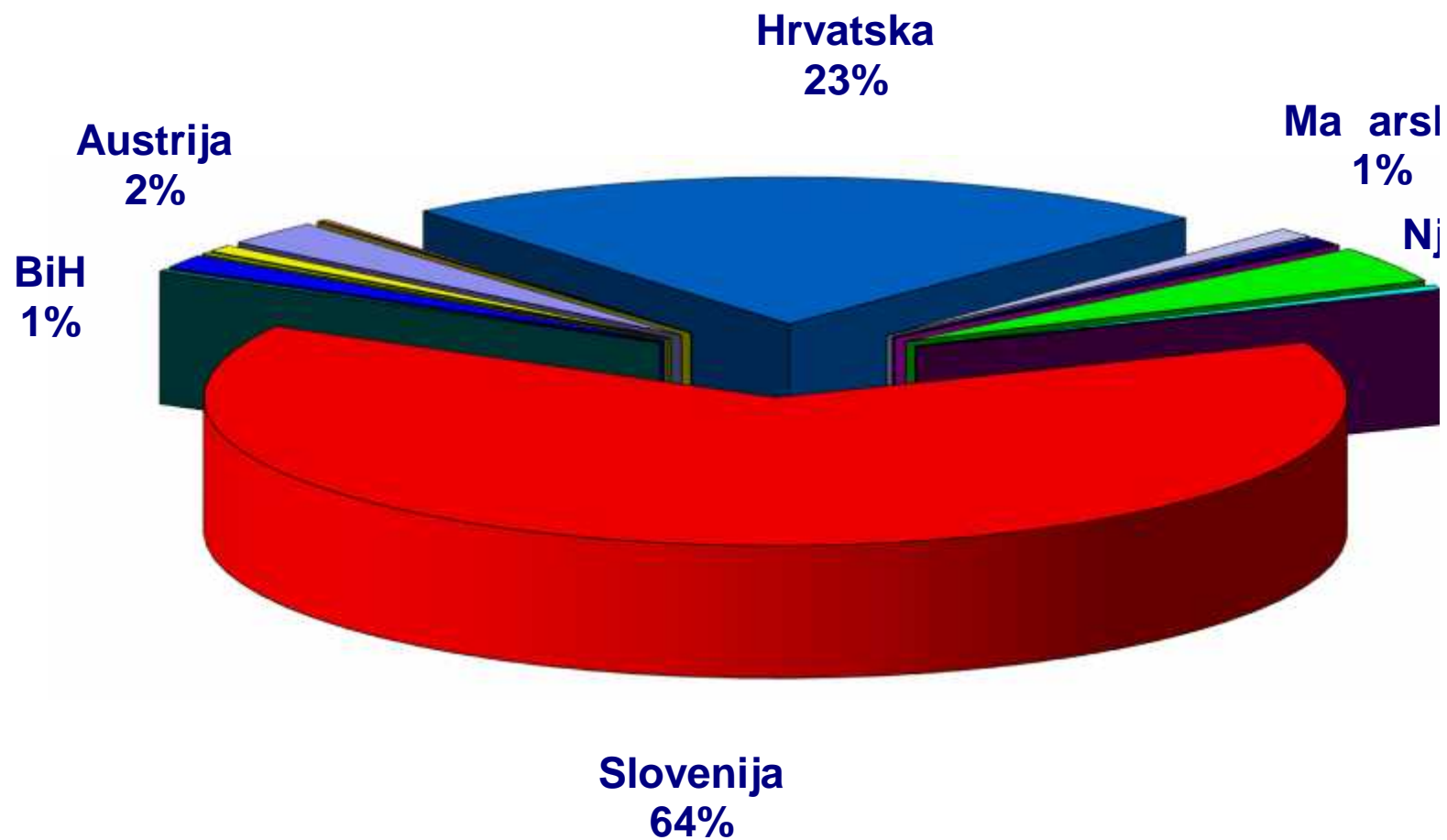



# FIZIČKI POKAZATELJI AGENCIJE

(204 zauzetih parcela)

- DOLASCI I NOŠENJA PO MJESECIMA 2015g. I USPOREDBA SA 2014g. ; PROSJEČNI DANI BORAVKA
- NOŠENJA PREMA TRŽIŠTIMA EMITIVE
- % UDIO NOŠENJA PREMA TRŽIŠTIMA EMITIVE

**DOLASCI I NO ENJA AGENCIJSKIH GOSTIJU**  
**PROSJE NI DANI BORAVKA**  
**USPOREDBA SA 2014.g.**

**204 zauzete parcele**

Mjesec	2015		2014		INDEX 15/14		PROSJE NI DANI BORAVKA	
	Dolasci	No enja	Dolasci	No enja	Dolasci	No enja	2015	2014
4	64	358	65	292	98,46	122,60	5,59	4,49
5	721	4.495	416	2.235	173,32	201,12	6,23	5,37
6	1.856	13.445	1.737	13.207	106,85	101,80	7,24	7,60
7								
8								
9								
10								
<b>UKUPNO</b>	<b>2.641</b>	<b>18.298</b>	<b>2.218</b>	<b>15.734</b>	<b>119,07</b>	<b>116,30</b>	<b>6,93</b>	<b>7,09</b>

**USPOREDBA NO ENJA AGENCIJSKIH GOSTIJU 2015.g. I 2014.g. PO MJESECIMA**

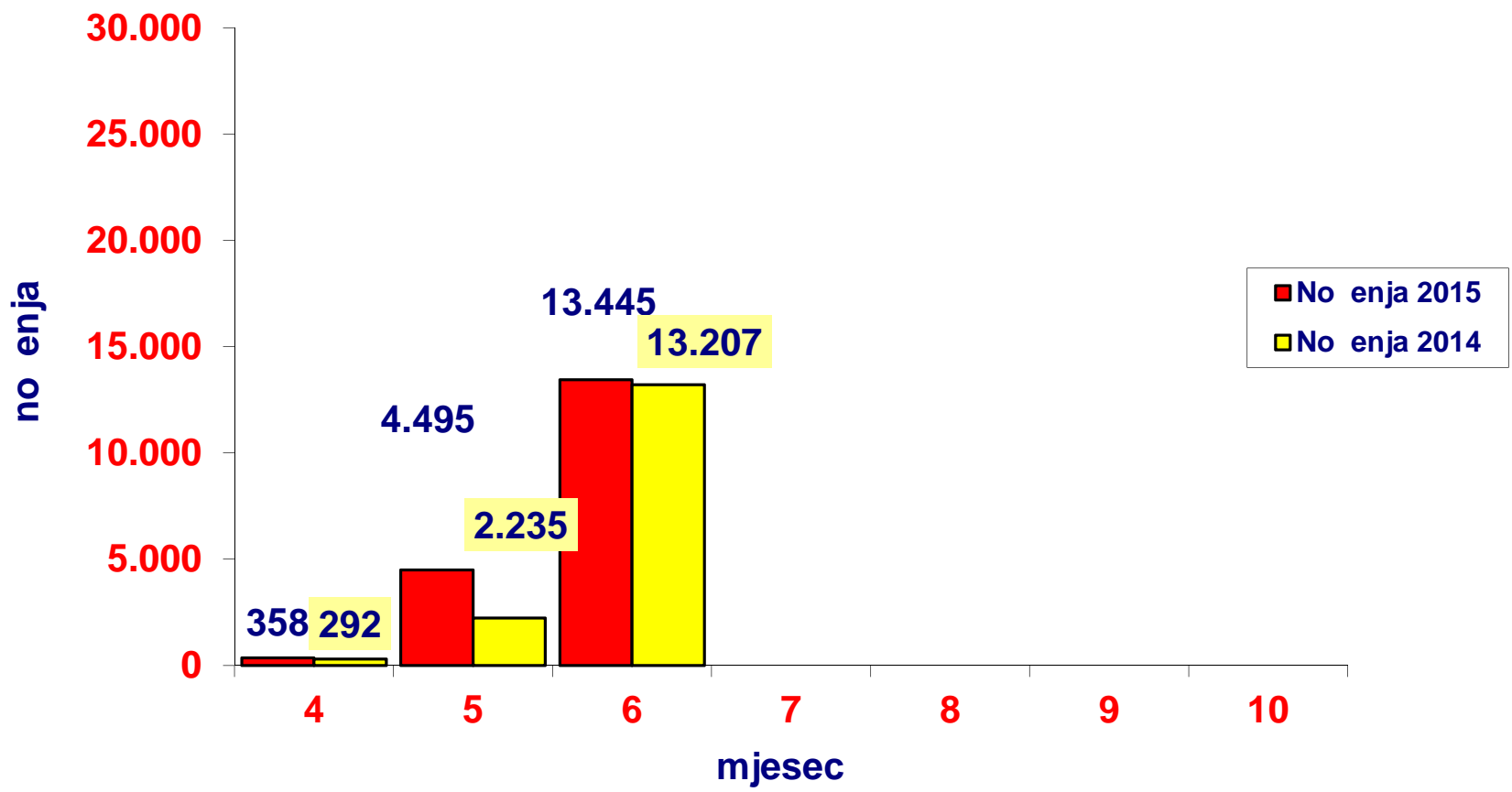

**OSTVARENA NO ENJA AGENCIJSKIH GOSTIJU PREMA TRŽIŠTIMA EMITIVE  
USPOREDBA SA 2014. g.**

**204 parcele**

DRŽAVA	2015								2014								INDEX 15/14
	Travanj	Svibanj	Lipanj	Srpanj	Kolovoz	Rujan	Listopad	UKUPNO	Travanj	Svibanj	Lipanj	Srpanj	Kolovoz	Rujan	Listopad	UKUPNO	
Austrija	0	54	431					485	0	23	513					536	90,49
Belgija	0	14	81					95	0	0	55					55	172,73
BiH	0	0	0					0	0	0	0					0	#DIV/0!
eška	180	3327	7913					11.420	86	1588	5463					7.137	160,01
Danska	0	0	158					158	0	8	173					181	87,29
Francuska	0	79	270					349	0	80	330					410	85,12
Hrvatska	0	4	8					12	16	34	66					116	10,34
Italija	0	28	198					226	0	0	342					342	66,08
Maarska	0	21	711					732	4	39	719					762	96,06
Nizozemska	0	27	279					306	0	6	335					341	89,74
Njemačka	0	865	723					1.588	0	242	2598					2.840	55,92
Poljska	0	4	989					993	0	0	964					964	103,01
Slovačka	0	0	187					187	0	15	382					397	47,10
Slovenija	178	71	1433					1.682	186	199	1111					1.496	112,43
Švicarska	0	0	44					44	0	0	48					48	91,67
Ostali	0	1	20					21	0	1	108					109	19,27
<b>UKUPNO</b>	<b>358</b>	<b>4.495</b>	<b>13.445</b>	<b>0</b>	<b>0</b>	<b>0</b>	<b>0</b>	<b>18.298</b>	<b>292</b>	<b>2.235</b>	<b>13.207</b>	<b>0</b>	<b>0</b>	<b>0</b>	<b>0</b>	<b>15.734</b>	<b>116,30</b>

## UDIO NOBJENJA AGENCIJSKIH GOSTIJU PREMA TRŽIŠTU EMITIVE 2015

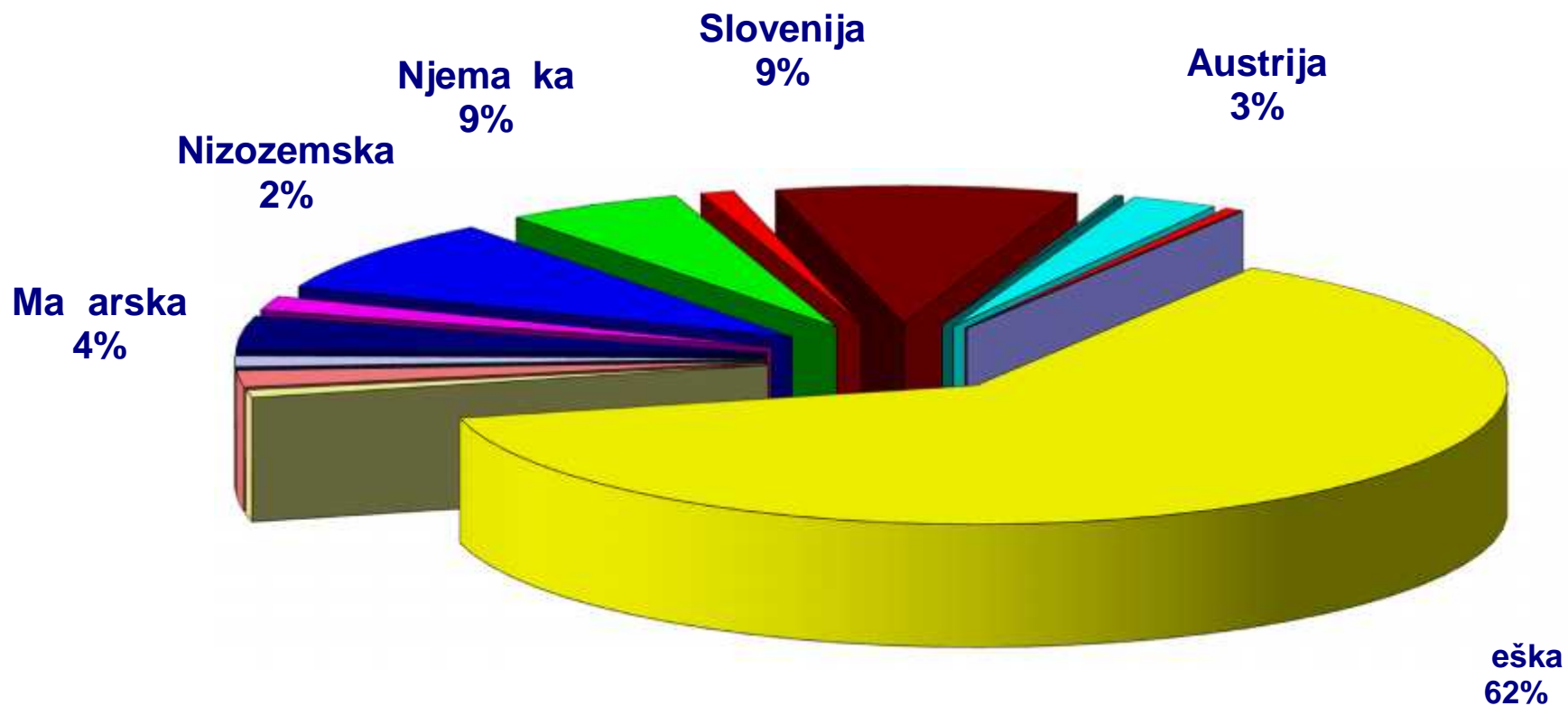

# FIZIČKI POKAZATELJI

# MOBILNE KUŠICE

(125 MOBILNIH KUŠICA)

- DOLASCI I NOŠENJA PO MJESECIMA 2015, PROSJEČNI DANI BORAVKA I USPOREDBA SA 2014.
- NOŠENJA PREMA TRŽIŠTIMA EMITIVE
- % UDIO NOŠENJA PREMA TRŽIŠTIMA EMITIVE

**DOLASCI I NO ENJA - MOBILNE KU ICE**  
**PROSJE NI DANI BORAVKA**  
**USPOREDBA SA 2014.g.**

**110 mobilnih ku ica u 2014.g./125 mobilnih ku ica u 2015.g.**

Mjesec	2015		2014		INDEX 15/14		PROSJE NI DANI BORAVKA	
	Dolasci	No enja	Dolasci	No enja	Dolasci	No enja	2015	2014
Travanj	250	917	288	795	87	115	3,67	2,76
Svibanj	331	1.923	227	1.609	146	120	5,81	7,09
Lipanj	1.606	8.153	1.279	7.131	126	114	5,08	5,58
Srpanj								
Kolovoz								
Rujan								
Listopad								
<b>UKUPNO</b>	<b>2.187</b>	<b>10.993</b>	<b>1.794</b>	<b>9.535</b>	<b>122</b>	<b>115</b>	<b>5,03</b>	<b>5,31</b>

## USPOREDBA NO ENJA GOSTIJU U MOBILNIM KU ICAMA 2015.g. I 2014.g. PO MJESECIMA

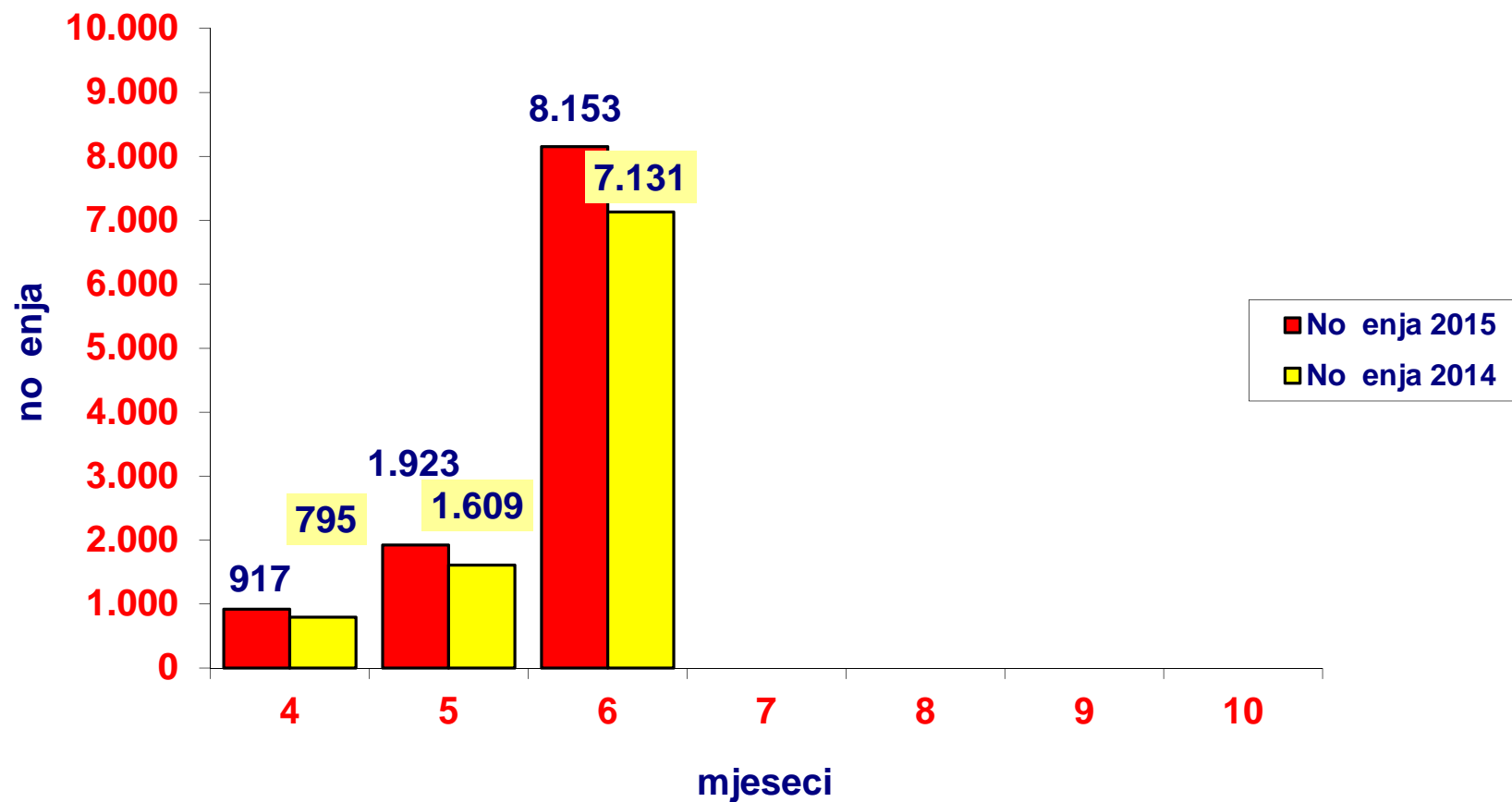



**OSTVARENA NO ENJA GOSTIJU U NAŠIM MOBILNIM KU ICAMA PREMA TRŽIŠTIMA EMITIVE  
USPOREDBA SA 2014.g.**

**110 mobilnih ku ica 2014.g./ 125 mobilnih ku ica 2015.g.**

DRŽAVA	2015								2014								INDEX 15/14
	Travanj	Svibanj	Lipanj	Srpanj	Kolovoz	Rujan	Listopad	UKUPNO	Travanj	Svibanj	Lipanj	Srpanj	Kolovoz	Rujan	Listopad	UKUPNO	
Austrija	0	81	541					622	23	68	170					261	238,31
Belgija	0	20	169					189	0	60	248					308	61,36
BiH	8	9	46					63	0	0	95					95	66,32
eška	0	18	471					489	0	12	597					609	80,30
Danska	0	0	16					16	0	14	34					48	33,33
Francuska	0	68	28					96	36	18	93					147	65,31
Hrvatska	5	39	860					904	0	8	234					242	373,55
Italija	0	28	521					549	12	16	213					241	227,80
Ma arska	0	0	518					518	2	6	165					173	299,42
Nizozemska	0	120	263					383	50	124	335					509	75,25
Njema ka	10	972	1030					2.012	21	341	1506					1.868	107,71
Poljska	0	168	407					575	137	206	784					1.127	51,02
Slova ka	0	0	35					35	0	12	27					39	89,74
Slovenija	894	360	2869					4.123	466	597	1767					2.830	145,69
Švicarska	0	0	30					30	0	5	76					81	37,04
Ostali	0	40	349					389	48	122	787					957	40,65
<b>UKUPNO</b>	<b>917</b>	<b>1.923</b>	<b>8.153</b>	<b>0</b>	<b>0</b>	<b>0</b>	<b>0</b>	<b>10.993</b>	<b>795</b>	<b>1.609</b>	<b>7.131</b>	<b>0</b>	<b>0</b>	<b>0</b>	<b>0</b>	<b>9.535</b>	<b>115,29</b>

## UDIO NOBJENJA GOSTIJU U MOBILNIM KUICAMA 2015.g.

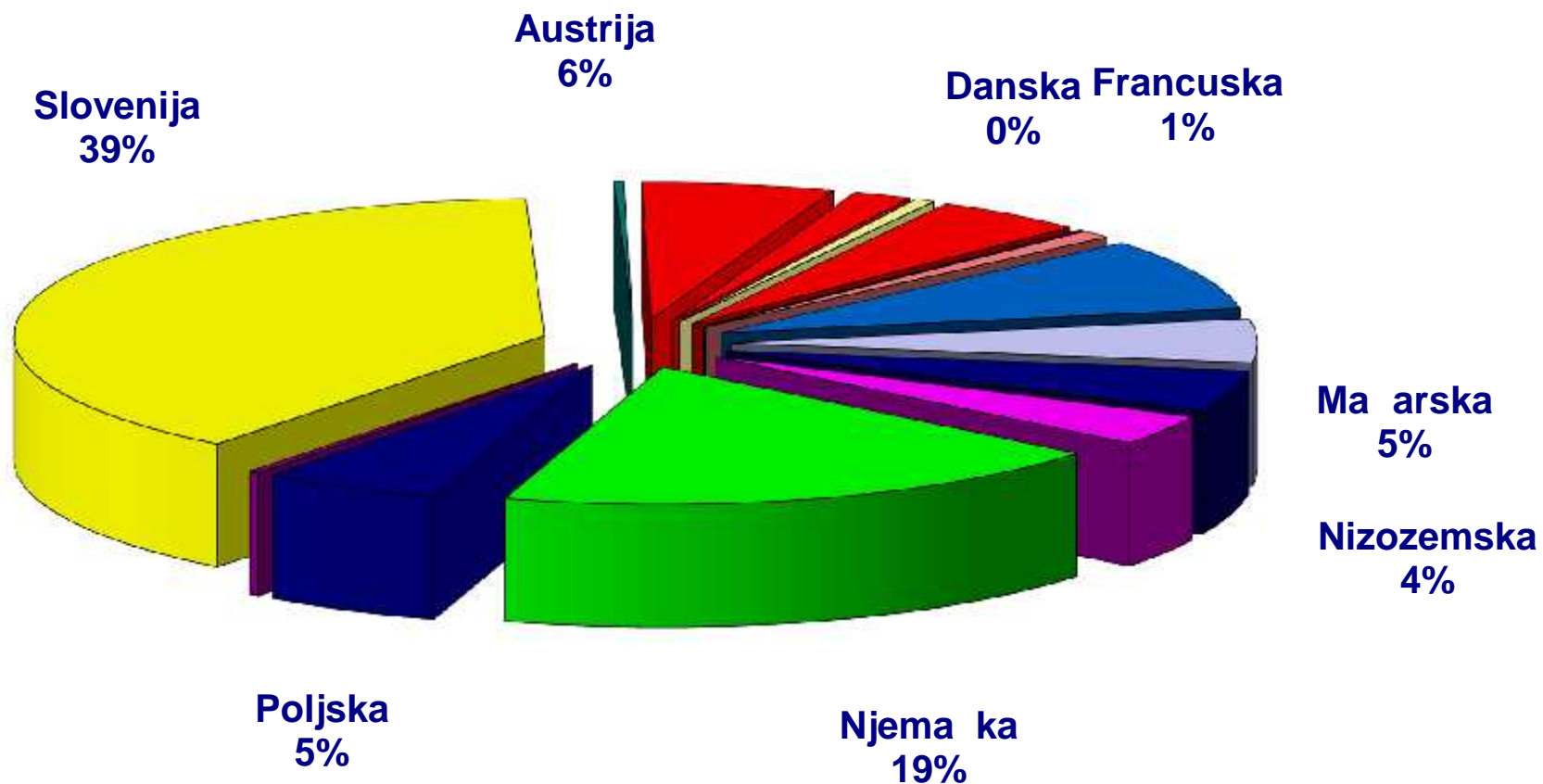

# FIZI KI POKAZATELJI

# KUMULATIV

- UKUPNO DOLASCI I NO ENJA PO MJESECIMA 2015g. I USPOREDBA SA 2014g. ; PROSJE NI DANI BORAVKA
- UKUPNO DOLASCI I NO ENJA PO TRŽIŠTIMA EMITIVE DO 30.06.15.g. I USPOREDBA SA 30.06.2014.g. ;PROSJE NI DANI BORAVKA
- % UDIO NO ENJA PO TRŽIŠTIMA EMITIVE
- UKUPNO DOLASCI I NO ENJA PO TRŽIŠNIM SEGMENTIMA DO 30.06.15.g. I USPOREDBA SA 30.06.2014.g. ; % OSTVARENJA PLANA ; PROSJE NI DANI BORAVKA
- % UDIO NO ENJA PO TRŽIŠNIM SEGMENTIMA

**UKUPNO DOLASCI I NO ENJA PO MJESECIMA**  
**PROSJE NI DANI BORAVKA**  
**USPOREDBA SA 2014.g.**

**1123**

Mjesec	2015		2014		INDEX 15/14		PROSJE NI DANI BORAVKA	
	Dolasci	No enja	Dolasci	No enja	Dolasci	No enja	2015	2014
4	706	2.516	884	2.678	79,86	93,95	3,56	3,03
5	1.978	10.371	1.424	7.084	138,90	146,40	5,24	4,97
6	6.599	38.613	6.023	37.125	109,56	104,01	5,85	6,16
7								
8								
9								
10								
<b>UKUPNO</b>	<b>9.283</b>	<b>51.500</b>	<b>8.331</b>	<b>46.887</b>	<b>111,43</b>	<b>109,84</b>	<b>5,55</b>	<b>5,63</b>

## USPOREDBA UKUPNIH NO ENJA 2015.g. I 2014.g. PO MJESECIMA

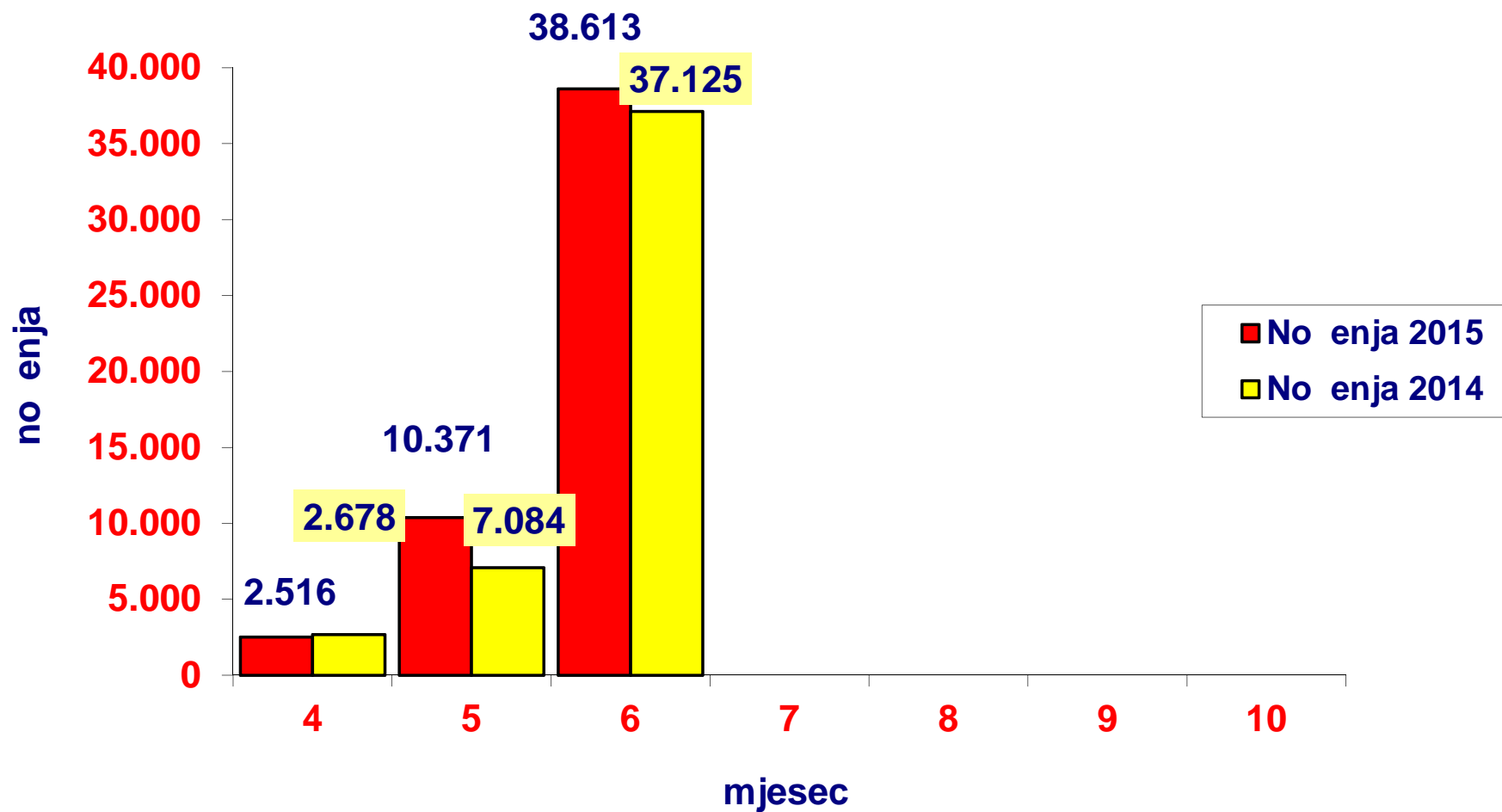

## UDIO NO ENJA PREMA TRŽIŠTU EMITIVE 2015

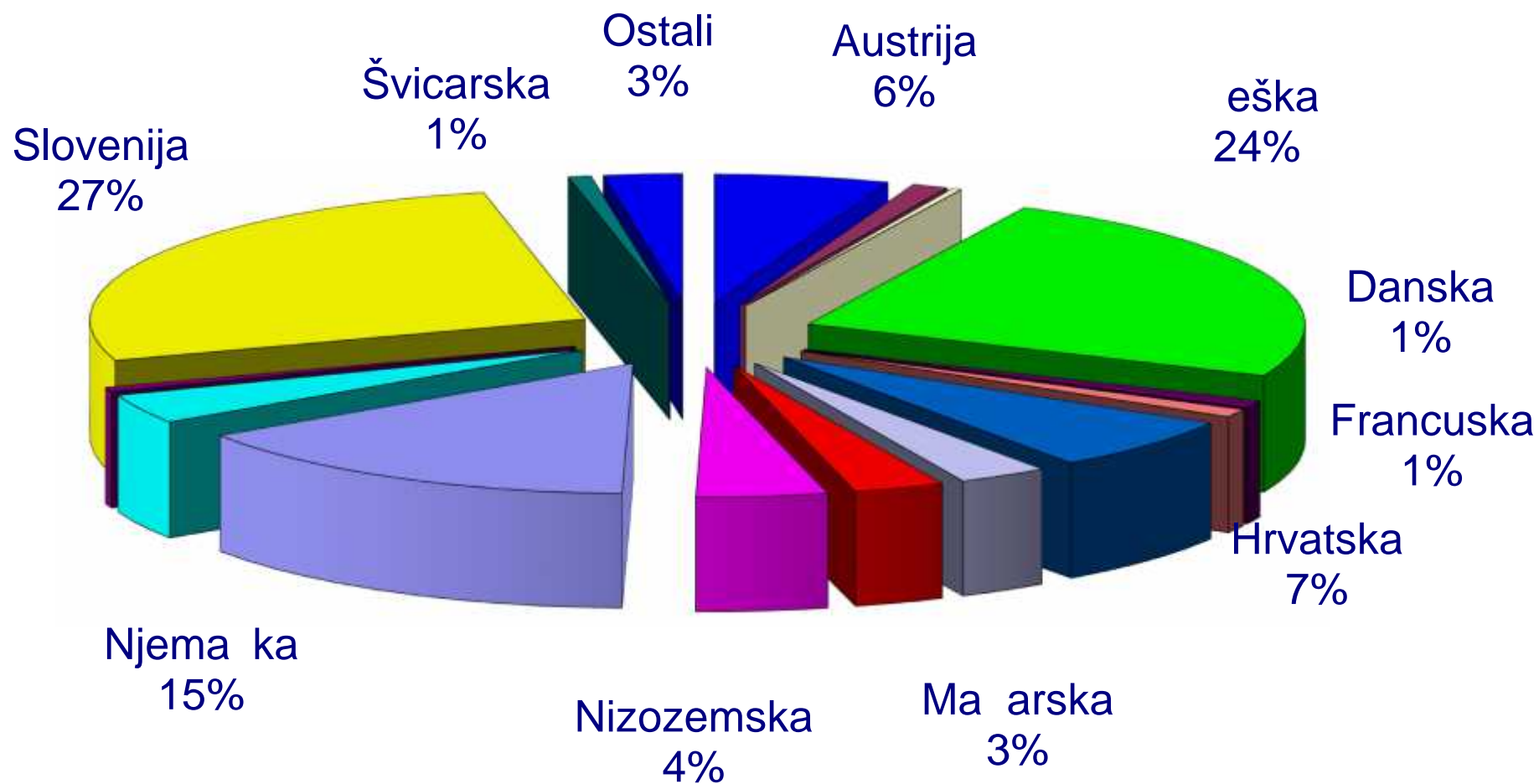

**DOLASCI I NO ENJA I BROJ PARCELA PO TRŽIŠNIM SEGMENTIMA DO 30.06.2015.**

**PROSJE NI DANI BORAVKA**

**USPOREDBA SA 2014.g.**

**% OSTVARENJA PLANA**

TRŽIŠNI SEGMENT	2015			2014			INDEX 15/14			PLAN ZA 2015 UKUPNO		INDEX 2015/PLAN		PROSJE NI DANI BORAVKA	
	Dolasci	No enja	Parcela	Dolasci	No enja	Parcela	Dolasci	No enja	Parcela	No enja	Parcela	No enja	Parcela	2015	2014
Alotman	2.641	18.298	204	2.218	15.734	185	119,07	116,30	110,27	73.100	204	25,03	100,00	6,93	7,09
Paušal	1.608	8.588	170	1.673	8.922	181	96,11	96,26	93,92	39.520	178	21,73	95,51	5,34	5,33
Individualci	2.847	13.621	624	2.646	12.696	647	107,60	107,29	96,45	95.120	616	14,32	101,30	4,78	4,80
Mobilne ku ice	2.187	10.993	125	1.794	9.535	110	121,91	115,29	113,64	49.940	125	22,01	100,00	5,03	5,31
<b>UKUPNO</b>	<b>9.283</b>	<b>51.500</b>	<b>1.123</b>	<b>8.331</b>	<b>46.887</b>	<b>1.123</b>	<b>111,43</b>	<b>109,84</b>	<b>100,00</b>	<b>257.680</b>	<b>1.123</b>	<b>19,99</b>	<b>100,00</b>	<b>5,55</b>	<b>5,63</b>

## UDIO TRŽIŠNIH SEGMENTATA U UKUPNIM NO ENJIMA DO 30.06.2015.

Tržišni segment	DOLASCI	NO ENJA		
		Odrasli	Djeca	UKUPNO
Agencije	2.641	14.524	3.774	18.298
Paušal	1.608	6.771	1.817	8.588
Individualci	2.847	12.135	1.486	13.621
Mobilne ku ice	2.187	8.618	2.375	10.993
UKUPNO	9.283	42.048	9.452	51.500

