

Evento
Multiprofissional

VALE
pontos
Revalidação de
T2/SBP7

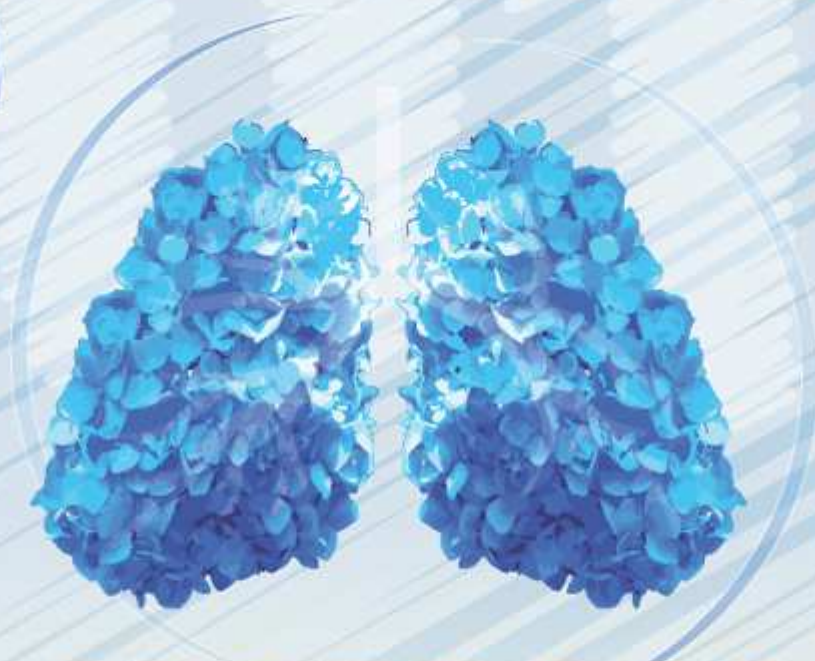

SBPT2014

XXXVII Congresso Brasileiro de Pneumologia e Tisiologia
XIII Congresso Brasileiro de Endoscopia Respiratória
X Congresso Sulamericano de Broncologia

**De 07 a 11 de outubro de 2014 - Serra Park
Gramado – RS**

PROGRAMA preliminar

**A SBPT sorteará 02 pacotes de hospedagens, para o período
do Congresso, nas inscrições efetivadas até 31/05/2014***

* A categoria do Hotel será conforme disponibilidade

REALIZAÇÃO



SOCIEDADE BRASILEIRA
DE PNEUMOLOGIA
E TISIOLOGIA

SPTRS
Sociedade de Pneumologia
e Tisiologia do RS

APOIO



Apresentação

Olá colegas!

Por conta da Copa do Mundo, o ano de 2014 começou num ritmo diferente e com significativas mudanças para nossa vida pessoal e profissional. Para a nossa rotina médica, seja em consultórios, clínicas ou hospitais, as demandas continuam e muito precisamos fazer para atender, da melhor forma, todos que dependem dos nossos serviços.

Independente de Copa do Mundo ou alteração de calendários, o nosso foco é sempre a saúde respiratória e o nosso evento é o nosso Congresso, que será realizado em outubro, em Gramado (RS), e será uma oportunidade e tanto para atualização e capacitação médica.

Estamos muito felizes de lançar neste momento o Programa Preliminar do SBPT 2014 dentro do cronograma estabelecido. Para tanto, foi fundamental a presteza, auxílio e disponibilidade dos membros das várias Comissões e Departamentos da SBPT que atenderam às nossas solicitações e enviaram suas sugestões de programação no prazo solicitado.

Esta etapa não foi fácil de ser alcançada. Levamos cerca de seis meses para conseguir acomodar palestrantes de todo o país em um número limitado de atividades. A Pneumologia brasileira é muito rica em nomes com destaque em nível nacional e internacional em praticamente todas as subáreas de nossa especialidade, ilustrando a dificuldade que foi tentar não cometer injustiças com conferencistas bem conhecidos e, ao mesmo tempo, colocar um toque de renovação nos palestrantes convidados. Assim, alguns jovens e promissores talentos estão sendo alocados nas grades juntos a já proeminentes colegas. Foi, entretanto, inevitável que alguns poucos conferencistas destacados não pudessem ser convidados como palestrantes. Pedimos desculpas, mas tentamos fazer o melhor e contamos com a presença deles em Gramado, compartilhando do evento máximo da SBPT.

Além disso, temos a confirmação de palestrantes do Reino Unido, Canadá, USA, México, Colômbia, Argentina, Portugal, Suíça e Holanda. A American Thoracic Society (ATS), European Respiratory Society (ERS), Asociación Latinoamericana de Tórax (ALAT) e o American College of Physicians (ACCP) são nossos parceiros oficiais.

As grades que ora divulgamos ainda poderão ser aperfeiçoadas, com pequenas mudanças nos títulos de cada atividade, mas o assunto e o enfoque deverão permanecer.

Bem, mas nem tudo no SBPT 2014 será ciência e trabalho. A programação social está em fase final de acerto e já podemos adiantar que a Cerimônia de Abertura, que contará com a Orquestra Sinfônica de Gramado, não deverá ultrapassar 60-90 minutos. Após a solenidade, teremos uma "Baita Oktober Fest", com música dançante por várias horas executada pela Banda Dublé, bem conhecida dos gaúchos por animar as festas. Além de muita música, estaremos servindo muita batata alemã, 15 tipos de salsichas e linguiças, 12 tipos de mostardas e molhinhos, 10 tipos de pães, entre outros quitutes regados a 2500 litros de chopp e 8 tipos de cervejas artesanais.

A Diretoria e a Comissão Organizadora estão muito entusiasmadas. Programem-se para vir. Será um evento inesquecível.

Inscrições antecipadas serão premiadas

A SBPT sorteará 02 pacotes de hospedagens para o período do Congresso entre as inscrições efetivadas até 30/04/2014. (A categoria do Hotel será conforme disponibilidade).

Caso a inscrição seja efetivada e o congressista receba posteriormente patrocínio para assistir ao Congresso, a SBPT fará a devolução integral da taxa de inscrição paga, mediante a comprovação do patrocínio.

Envio de trabalhos científicos

Os trabalhos científicos também já podem ser enviados. Serão apresentados em três modalidades: pôster em exposição, pôster com discussão e temas-livres inseridos na grade oficial do congresso. Um local especial para exposição e outro para as discussões está sendo preparado para que possamos mostrar a pujança de cada estado da federação, das cidades ou mesmo de cada Serviço ou de cada profissional que trabalha isoladamente. Compartilhe sua experiência conosco para que todos nós crescamos e melhoremos nossa produção acadêmica.

Jairo Sponholz Araujo
Presidente da SBPT

José Miguel Chatkin
Presidente do SBPT 2014

Sobre Gramado

Gramado é uma cidade marcada por muitas belezas, possuidora de riquezas naturais exuberantes, sendo o maior polo turístico do Rio Grande do Sul e um dos mais importantes do Brasil. Gramado é uma cidade romântica e misteriosa. O charme das ruas floridas, a suavidade da arquitetura, a acolhedora hotelaria. O requinte da gastronomia, a qualidade dos produtos e serviços, a originalidade das colônias, a hospitalidade das pessoas, o cheiro da natureza, enfim, a cada minucioso detalhe, Gramado se mostra mais encantadora e inesquecível.

A cidade destaca-se como centro de grandes eventos (congressos, seminários e encontros) além de sediar anualmente um dos mais tradicionais festivais de cinema da América Latina: o Festival Brasileiro e Latino de Cinema, durante o qual são distribuídos os prêmios Kikito.

Outros eventos importantes e que atraem milhares de turistas são o festival natalino conhecido como Natal Luz e a Festa da Colônia, esta uma das festividades mais integradoras dos grupos que colonizaram a região: açorianos, alemães e italianos.

Viajando a dois ou em família, Gramado oferece atrações para todos os públicos. Para os casais, as pedidas são os programas românticos como jantar a luz de velas, passeio de pedalinho no Lago Negro ou um tour pelos bosques e cascatas da vizinha Canela. Já quem está com as crianças, os parques temáticos - destaque para a Aldeia do Papai Noel e o Mini Mundo - tomam conta da programação. Independente da idade ou da companhia, não deixe de se lambuzar com os deliciosos chocolates produzidos na região, saborear sem culpa um farto café colonial e torrar a carteira enquanto bate perna em meio às lojas da Avenida Borges de Medeiros.

Entre as atrações mais visitadas pelos turistas estão o Museu de Cera Dreamland, Harley Motor Show, Hollywood Dream Cars, Salão do Super Carros, Mirante Vale do Quilombo, o lago Negro, o lago Joaquina Bier, o pórtico de entrada via Taquara, o pórtico de entrada via Nova Petrópolis, o Mini Mundo, a Cascata Vêu de Noiva, a Aldeia do Papai Noel, no Parque Knorr, o Palácio dos Festivais, a Praça das Bandeiras, a rua Madre Verônica (rua coberta), a praça Major Nicoletti, a igreja São Pedro, o centro de cultura, o Museu dos Festivais de Cinema, igreja luterana, fábricas de chocolate, Museu de Cera Dreamland, inaugurado em dezembro de 2009, entre outros.

Outro local que merece uma visita é o Museu Medieval, situado num castelo estilo medieval (o qual vem sendo construído durante os últimos 30 anos, exclusivamente por uma única pessoa, seu proprietário), além de exibir brasões e armas medievais, também abriga o único Museu de Cutelaria do Brasil, exibindo facas, espadas, adagas etc., de todas as partes do mundo.

Gramado, **quarto destino mais visitado do país**, possui uma rica rede hoteleira com mais de 140 hotéis e um fluxo turístico que ultrapassa os 3 milhões de visitantes por ano, uma variada gastronomia com cerca de 110 restaurantes, bares e cafés e um completo centro de compras, com o que há de melhor em móveis, malhas, couros e chocolates.

Durante o inverno as temperaturas alcançam índices negativos, sendo que a mínima histórica já registrada foi de $-6,4^{\circ}\text{C}$. Durante o verão as temperaturas são amenas e não costumam ultrapassar os 30°C . Durante o inverno, verificam-se fenômenos como a geada, o nevoeiro e, eventualmente, a neve. A chuva é uma constante principalmente entre junho e outubro.

Serra Park

Situado no alto do maior polo turístico do sul do Brasil, instalado em meio a um parque de 460.000m^2 , o Centro de Feiras e Eventos Serra Park está localizado a 2 km do centro de Gramado, possui linda vista panorâmica de 360° em um dos pontos mais altos da cidade.

Fonte: Wikipédia



Localização

Viação Férrea, 100 | Três Pinheiros, Gramado, RS
CEP: 95670-000 | Fone: (54) 3286.8800
Fax: (54) 3286.8869

Principais distâncias

- Canela: 7 km
- São Francisco de Paula: 47 km
- Caxias do Sul: 70 km
- Porto Alegre: 115 km
- Torres: 320 km

Comissão Organizadora

Nacional:

- Dr. Alexandre Dias Mançano (DF)**
| Departamento Imagem
- Dr. Augusto Manoel de Carvalho Farias (BA)**
| Comissão Terapia Intensiva
- Dr. Bernardo H. Maranhão (RJ)**
| Comissão Pleura
- Dr. Daniel Waetge (RJ)**
| Comissão Circulação Pulmonar
- Dr. Darcy Ribeiro Pinto Filho (RS)**
| Departamento Cirurgia Torácica
- Dr. Fernando Luiz Cavalcanti Lundgren (PE)**
| Comissão DPOC
- Dr. Gleison Marinho Guimarães (RJ)**
| Departamento Distúrbios do Sono
- Dr. Hermano Albuquerque de Castro (RJ)**
| Comissão Doenças Resp. Amb. e Ocupacionais
- Dr. João Marcos Salge (SP)**
| Departamento Função Pulmonar
- Dr. Luiz Carlos Corrêa da Silva (RS)**
| Comissão Tabagismo
- Dr. Marcelo Bicalho de Fuccio (MG)**
| Comissão Fibrose Cística
- Dr. Mauro Zamboni (RJ)**
| Departamento Relações Internacionais
- Dr. Paulo Cesar Kussek (PR)**
| Departamento Pneumopediatria
- Dr. Ricardo de Amorim Corrêa (MG)**
| Comissão Epidemiologia
- Dr. Rimarcs Gomes Ferreira (SP)**
| Departamento Patologia pulmonar
- Dra. Eliana Dias Matos (BA)**
| Comissão Tuberculose
- Dra. Ilka Lopes Santoro (SP)**
| Comissão Câncer de Pulmão
- Dra. Mara Rúbia Fernandes de Figueiredo (CE)**
| Comissão Infecções Respiratórias
- Dra. Márcia Pizzichini (SC)**
| Comissão Asma Brônquica
- Dra. Mariana Silva Lima (SP)**
| Comissão Doenças intersticiais
- Dra. Valéria Maria Augusto (MG)**
| Comissão Doença Pulmonar Avançada
- Dra. Viviane Rossi Figueiredo (SP)**
| Departamento Endoscopia Respiratória

Local:

- Dra. Ana Maria Baptista Menezes** | UFPel
- Dr. José Miguel Chatkin** | PUC-RS
- Dr. Marcelo Tadday Rodrigues** | SPTRS
- Dr. Maria Eunice Oliveira** | Hospital Mãe de Deus
- Dr. Paulo de Tarso Roth Dalcin** | UFRGS
- Dr. Paulo J. Zimmermann Teixeira** | Diretor Científico Local
- Dr. Waldo Luis Leite D. de Mattos** | Hospital N. S. Conceição

Diretoria:

- Dr. Jairo Sponholz Araujo**
Presidente (biênio 2013/2014)
- Dr. Renato Maciel (MG)**
Presidente Eleito (biênio 2015/2016)
- Dra. Raquel Carvalho (DF)**
Secretária - Geral
- Dr. Mário Sérgio Nunes (DF)**
Diretor de Defesa Profissional
- Dr. João Daniel Bringel Rego (DF)**
Diretor Financeiro
- Dr. Emilio Pizzichini (SC)**
Diretor de Assuntos Científicos
- Dr. Alberto Cukier (SP)**
Diretor de Ensino e Exercício Profissional
- Dr. Marcelo Alcântara Holanda (CE)**
Diretor de Comunicação
- Dr. José Miguel Chatkin (RS)**
Presidente do Congresso SBPT 2014

Palestrantes internacionais confirmados

Alejandro Casas Herreras	Colômbia
Artemio Oscar García	Argentina
Carlos Robalo Cordeiro	Portugal
Daiane Prestes Stolz	Suíça
Fernando Galindez	Argentina
Fernando Menezes	Portugal
Gerard Cox	Canadá
Gustavo Zabert	Argentina
Jay H. Ryu	Estados Unidos
Jorge Pascual	Estados Unidos
Marcelo Cypel	Canadá
Maria Montes de Oca	Venezuela
Noé Zamel	Canadá
Patricia Vujacich	Argentina
Patrick Strollo	Estados Unidos
Paul Brand	Holanda
Paula Pinto	Portugal
Peter Barnes	Inglaterra
Raúl Sansores	México
Ricardo Isidoro	Argentina
Richard Hurt	Estados Unidos
Roberto Fernando Casal	Estados Unidos
Silvia Quadrelli	Argentina
Thomas Ferkol	Estados Unidos

Terça-feira

07/10/2014

Sala 1 | CURSO PRÉ CONGRESSO DE FUNÇÃO PULMONAR

- 08h30 - 09h00** Interpretação de espirometria
- 09h00 - 09h30** Atualização na interpretação da resposta ao broncodilatador
- 09h30 - 10h00** Volumes pulmonares: seu papel no diagnóstico de aprisionamento aéreo, restrição pulmonar e extra-pulmonar
- 10h00 - 10h30** Controle de qualidade em função pulmonar: racional e práticas recomendadas
- 10h30 - 11h00** INTERVALO
- 11h00 - 11h30** Testes de broncoprovocação farmacológica: protocolos de provocação, aplicações clínicas e interpretação
- 11h30 - 12h00** O papel da alça fluxo-volume para detecção obstrução alta das vias aéreas
- 12h00 - 12h30** Prova de função pulmonar em crianças: particularidades técnicas e interpretação
- 12h30 - 14h00** INTERVALO
- 14h00 - 14h30** Papel da mensuração da difusão no diagnóstico das doenças pulmonares
- 14h30 - 15h00** Broncoespasmo induzido por exercício e frio
- 15h00 - 15h30** Componentes e cuidados na redação do laudo dos testes de função
- 15h30 - 16h00** INTERVALO
- 16h00 - 16h30** Função pulmonar no acompanhamento longitudinal das doenças respiratórias
- 16h30 - 17h00** Testes de campo
- 17h00 - 17h30** Teste cardiopulmonar de exercício: como interpretar

Terça-feira

07/10/2014

Sala 2 | CURSO PRÉ CONGRESSO DE INFECÇÃO RESPIRATÓRIA

- 08h30 - 09h40** Mini fórum de bronquiectasias
- 08h30 - 08h50** Diagnóstico etiológico: importância e raciocínio necessário na investigação
- 08h50 - 09h10** Medicamentos a longo prazo, quando e quais utilizar?
- 09h10 - 09h30** Bronquiectasias no Brasil: visão da SBPT
- 09h30 - 09h40** DISCUSSÃO
- 09h40 - 10h50** Mesa redonda | Prevenção das infecções respiratórias: que evidências existem
- 09h40 - 10h00** Vacinação anti influenza
- 10h00 - 10h20** Vacinação anti pneumocócica
- 10h20 - 10h40** Pro bióticos
- 10h40 - 10h50** DISCUSSÃO
- 10h50 - 11h20** INTERVALO
- 11h20 - 12h30** Mesa redonda | Antibioticoterapia em pneumologia: atualização
- 11h20 - 11h40** Farmacocinética e farmacodinâmica auxiliando na decisão do antibiótico
- 11h40 - 12h00** Antibioticoterapia inalatória: onde estamos e para onde iremos
- 12h00 - 12h20** Antibioticoterapia contínua: quando e como utilizar
- 12h20 - 12h40** Mecanismo de resistência
- 12h40 - 14h00** INTERVALO

Terça-feira

07/10/2014

Sala 2 | CURSO PRÉ CONGRESSO DE INFECÇÃO RESPIRATÓRIA

- 14h00 - 15h30** Mesa redonda | Interação clínico laboratorial no diagnóstico das infecções respiratórias
- 14h00 - 14h20** Condições mínimas para um laboratório de bacteriologia atender ao clínico
- 14h20 - 14h40** Condições mínimas para um laboratório de micologia atender ao clínico
- 14h40 - 15h00** Novos métodos de biologia molecular para o diagnóstico das infecções respiratórias
- 15h00 - 15h10** DISCUSSÃO
- 15h10 - 15h30** INTERVALO
- 15h30 - 16h40** Mesa redonda | Antifúngicos: Atualização
- 15h30 - 15h50** Mecanismos de ação dos antifúngicos
- 15h50 - 16h10** Mecanismos de resistência
- 16h10 - 16h30** Novos antifúngicos: quando utilizar
- 16h30 - 16h40** DISCUSSÃO
- 16h40 - 17h00** Caso I
- 17h00 - 17h20** Caso II

Terça-feira

07/10/2014

Sala 3 | CURSO PRÉ CONGRESSO DE DISTÚRBIOS RESPIRATÓRIOS DO SONO

- 08h30 - 09h30** Colóquio | Como prevenir os distúrbios respiratórios do sono - DRS?
- 09h30 - 10h30** Conversa cruzada | Consequências clínicas dos distúrbios respiratórios do sono - DRS
- 10h30 - 11h00** INTERVALO
- 11h00 - 12h00** Gincana | Diagnóstico: exames portáteis e completos
- 12h00 - 12h30** DISCUSSÃO
- 12h30 - 14h00** INTERVALO
- 14h00 - 16h15** Gincana terapêutica
- 16h15 - 16h45** INTERVALO
- 16h45 - 17h30** Mesa aberta: a sua voz no sono

Terça-feira

07/10/2014

Sala 4 | CURSO PRÉ CONGRESSO CORRELAÇÃO ANATOMO-IMAGÉTICAS DAS DOENÇAS PULMONARES

- 08h30 - 08h50** Estrutura bronquiolar e parenquimatosa na imagem
- 08h50 - 09h10** Estrutura bronquiolar e parenquimatosa tecidual normal
- 09h10 - 09h30** Quais aspectos de imagem orientam o diagnóstico diferencial nas doenças infiltrativas
- 09h30 - 09h50** Quais aspectos anatomo-patológicos orientam o diagnóstico diferencial nas doenças infiltrativas
- 09h50 - 10h10** Pneumonia intersticial usual: diagnóstico por imagem
- 10h10 - 10h30** Pneumonia intersticial usual: diagnóstico na patologia
- 10h30 - 11h00** INTERVALO
- 11h00 - 11h20** Vidro fosco: aspectos de imagem e seu significado
- 11h20 - 11h40** Abordagem prática dos nódulos pulmonares
- 11h40 - 12h00** Comprometimento pulmonar pelo uso de drogas ilícitas
- 12h00 - 12h10** DISCUSSÃO
- 12h10 - 14h00** INTERVALO
- 14h00 - 14h30** Pequenos nódulos pulmonares
- 14h30 - 15h00** Vasculites pulmonares
- 15h00 - 15h30** Doenças císticas pulmonares: diagnóstico por imagem
- 15h30 - 16h00** INTERVALO
- 16h00 - 16h30** Casos interessantes para o diagnóstico em pneumologia
- 16h30 - 17h00** Situações em que o patologista não avança no diagnóstico sem a informação clínico radiológica
- 17h00 - 17h30** Avanços no diagnóstico por imagem das neoplasias pulmonares
- 17h30 - 18h00** Avanços no diagnóstico anatomo-patológico das neoplasias pulmonares

Terça-feira

07/10/2014

Sala 5 | CURSO PRÉ CONGRESSO DE TUBERCULOSE

- 08h30 - 09h00** Conferência | Situação atual da tuberculose no Brasil. O que necessita melhorar
- 09h00 - 09h30** Conferência | Quatro anos do novo esquema de tratamento da tuberculose no Brasil. O que mudou?
- 09h30 - 10h30** Mesa redonda | Diagnóstico de tuberculose
- Métodos de cultura para micobactérias: meios sólidos versus meios líquidos
 - Métodos genotípicos: vantagens e limitações
 - Entendendo a utilização do Xpert no Brasil: como interpretar os resultados?
- 10h30 - 11h00** INTERVALO
- 11h00 - 12h00** Mesa redonda | Diagnóstico de tuberculose na infância
- Escore de tratamento
 - Tuberculose primária ou tuberculose infecção latente: diagnóstico diferencial no pequeno paciente
- 11h30 - 12h00** DISCUSSÃO
- 12h00 - 12h30** Conferência | O que define a adesão ao tratamento?
- 12h30 - 14h00** INTERVALO

Terça-feira

07/10/2014

Sala 5 | CURSO PRÉ CONGRESSO DE TUBERCULOSE

- 14h00 - 15h45** Mesa redonda | Tratamento da tuberculose em situações especiais
- Como manejar as reações adversas?
 - Tuberculose em hepatopata
 - Tuberculose em pacientes com insuficiência renal crônica
 - Tuberculose e co-infecção HIV/Aids
 - Tuberculose em diabéticos
 - Tuberculose em pacientes em uso de imunossupressores

15h30 - 15h45 DISCUSSÃO

15h45 - 16h15 INTERVALO

- 16h15 - 17h15** Mesa redonda | Tuberculose resistente
- Novo sistema de informação no Brasil: site tuberculose
 - Tratamento da tuberculose multirresistente: resultados no Brasil

16h45 - 17h15 DISCUSSÃO

Terça-feira

07/10/2014

Sala 6 | CURSO PRÉ CONGRESSO DE TERAPIA INTENSIVA

- | | |
|----------------------|---|
| 08h30 - 09h00 | Bases fisiológicas da ventilação mecânica |
| 09h00 - 09h30 | Modos ventilatórios convencionais |
| 09h30 - 10h00 | Novos modos ventilatórios |
| 10h00 - 10h30 | Como iniciar a ventilação mecânica |
| 10h30 - 11h00 | INTERVALO |
| 11h00 - 11h30 | Monitorização da ventilação mecânica |
| 11h30 - 12h00 | Assincronia paciente ventilador |
| 12h00 - 14h00 | INTERVALO |
| 14h00 - 14h30 | Como ventilar o paciente neuromuscular |
| 14h30 - 15h00 | Como ventilar o paciente neurológico |
| 15h00 - 15h30 | Como ventilar o paciente obstrutivo (DPOC e asma) |
| 15h30 - 16h00 | Como ventilar o paciente com SARA |
| 16h00 - 16h30 | INTERVALO |
| 16h30 - 17h00 | Como ventilar o paciente com doença intersticial |
| 17h00 - 17h30 | Estratégia de desmame simples e difícil |

Terça-feira

07/10/2014

Sala 7 | CURSO PRÉ CONGRESSO DE EMERGÊNCIA

- 08h30 - 09h00** Como identificar e manejar o corpo estranho em via aérea?
- 09h00 - 09h30** Abordagem no paciente com hemoptise
- 09h30 - 10h00** Criança com estridor: como abordar
- 10h00 - 10h30** Atualização em parada cardiorespiratória
- 10h30 - 11h00** INTERVALO
- 11h00 - 11h30** Dificuldade respiratória e sibilância: como identificar a causa e manejar corretamente
- 11h30 - 12h00** Manejo da asma aguda na emergência
- 12h00 - 12h30** Manejo da exacerbação de DPOC na emergência
- 12h30 - 14h00** INTERVALO
- 14h00 - 14h30** Reconhecendo e manejando o edema agudo de pulmão
- 14h30 - 15h00** Quando suspeitar de embolia pulmonar e como manejar
- 15h00 - 15h30** Como fazer a manutenção da via aérea: máscara versus intubação
- 15h30 - 16h00** INTERVALO
- 16h00 - 16h30** Gripe: antivirais versus sintomáticos apenas
- 16h30 - 17h00** Reconhecendo e abordando a sepse respiratória
- 17h00 - 17h30** Pneumonia: tratamento domiciliar versus hospitalar

Terça-feira

07/10/2014

Sala 8 | CURSO PRÉ CONGRESSO DE ENDOSCOPIA RESPIRATÓRIA

08h30 - 08h40 Apresentação

08h40 - 09h50 Módulo I | Dia-a-dia do broncoscopista

- Abordagem broncoscópica do nódulo pulmonar suspeito de neoplasia
- Abordagem do paciente com lesão tumoral de vias aéreas centrais
- Broncoscopia na lesão inalatória: lições dos incêndios de Santa Maria e Memorial da América Latina

09h40 - 09h50 DISCUSSÃO

09h50 - 10h40 Módulo II | EBUS TBNA

- EBUS-TBNA - Equipamentos, técnica e indicações
- A punção de Wang na era EBUS

10h30 - 10h40 DISCUSSÃO

10h40 - 11h00 INTERVALO

11h00 - 11h50 Módulo III | Tratamento endoscópico de enfisema

- Tratamento endoscópico de enfisema com válvulas unidirecionais: Experiência brasileira
- Caso clínico e procedimento de tratamento endoscópico de enfisema em filme

11h40 - 11h50 DISCUSSÃO

11h50 - 12h40 Módulo IV | Termoplastia brônquica

- Termoplastia brônquica para tratamento de asma
- Termoplastia brônquica - Discussão das opções de tratamento em filme

Terça-feira

07/10/2014

Sala 8 | CURSO PRÉ CONGRESSO DE ENDOSCOPIA RESPIRATÓRIA

12h30 - 12h40 DISCUSSÃO

12h40 - 14h00 INTERVALO

14h00 - 18h00 Módulo prático

- Estação 1 - EBUS-TBNA
- Estação 2 - Tratamento endoscópico de enfisema
- Estação 3 - Termoplastia brônquica
- Estação 4 - Desobstrução traqueobrônquica com equipamento flexível (eletrocautério, plasma de argônio e laser)
- Estação 5 - Desobstrução traqueobrônquica com equipamento rígido e colocação de próteses flexível
- Estação 6 - Retirada de corpo estranho (flexível e rígido)

Terça-feira

07/10/2014

Sala 9 | CURSO PRÉ CONGRESSO DE TABAGISMO (Capacitação e Certificação Global BRIDGES-SBPT 2014)

08h30 - 08h40	Abertura
08h40 - 09h00	Credenciamento e avaliação prévia
09h00 - 09h20	Indicadores epidemiológicos do tabagismo: Brasil, América Latina e no mundo. Impacto sanitário do controle do tabaco
09h20 - 09h30	DISCUSSÃO
09h30 - 09h50	Convenção Quadro para o controle do tabaco (CQCT), (CMCT): oferta de tratamento (art. 14 no Brasil). Diretrizes brasileiras
09h50 - 10h00	DISCUSSÃO
10h00 - 10h20	Papel dos profissionais de saúde no controle do tabagismo
10h20 - 10h30	DISCUSSÃO
10h30 - 11h00	INTERVALO
11h00 - 11h20	Neurobiologia da adição à nicotina, bases para o tratamento da dependência ao tabaco
11h20 - 11h30	DISCUSSÃO
11h30 - 11h50	Recursos para o tratamento do tabagismo: estágios de mudança comportamental, teste de Fagerström (FTND); aferição do teor de monóxido de carbono
11h50 - 12h00	DISCUSSÃO
12h00 - 12h20	Entrevista motivacional
12h20 - 12h30	DISCUSSÃO
12h30 - 14h00	INTERVALO
14h00 - 14h20	Encontrando a oportunidade para intervir: aconselhamento breve de impacto
14h20 - 14h30	DISCUSSÃO
14h30 - 14h50	Intervenção individual e grupal: estratégias cognitivo comportamentais
14h50 - 15h00	DISCUSSÃO

Curso
certificado pela
Global Bridges
e Mayo Clinic

Terça-feira

07/10/2014

Sala 9 | CURSO PRÉ CONGRESSO DE TABAGISMO (Capacitação e Certificação Global BRIDGES-SBPT 2014)

- | | |
|----------------------|---|
| 15h00 - 15h20 | Tratamento com reposição nicotínica: posologia das diferentes apresentações, indicações clínicas e evidência de efetividade |
| 15h20 - 15h30 | DISCUSSÃO |
| 15h30 - 15h50 | Tratamento com bupropiona & vareniclina: apresentações, indicações clínicas e evidência de efetividade |
| 15h50 - 16h00 | DISCUSSÃO |
| 16h00 - 16h30 | INTERVALO |
| 16h30 - 17h30 | Sessão clínica: Apresentação de 3 casos |
| 17h30 - 18h00 | Avaliação final |

Quarta-feira

08/10/2014

Sala 1 | PROGRAMAÇÃO CIENTÍFICA SBPT 2014

- 08h30 - 09h00** Conferência nacional | Tratamento da asma: necessidades não atendidas
- 09h00 - 10h30** Mesa redonda | Aspectos especiais do tratamento da asma
- Biomarcadores e tratamento personalizado
 - Como avaliar o papel das pequenas vias aéreas na asma
 - Efeitos dos CIS no crescimento: conceitos atuais
 - Tema livre
- 10h10 - 10h30** DISCUSSÃO
- 10h30 - 11h00** INTERVALO
- 11h00 - 11h30** Conferência internacional | O futuro da caracterização fenotípica da asma: clínico ou molecular?
- 11h30 - 12h00** Conferência nacional | Novas diretrizes para o tratamento da asma - GINA 2014
- 12h00 - 12h10** Tema livre
- 12h10 - 14h00** SIMPÓSIO SATÉLITE GSK
- 14h00 - 16h00** Mesa redonda | Asma em condições especiais
- Asma e obesidade
 - Asma e tabagismo
 - Asma ocupacional
 - Asma e refluxo gastroesofágico no adulto
- 15h30 - 16h00** DISCUSSÃO
- 16h00 - 16h30** INTERVALO
- 16h30 - 17h30** Mesa redonda | Asma Baseada em evidências - Novos tratamentos imunobiológicos para asma grave
- Mecanismos inflamatórios na asma grave: como agem os novos medicamentos
 - Imunobiológicos para a asma eosinofílica
 - Imunobiológicos para a asma não-eosinofílica

Sala 2 | PROGRAMAÇÃO CIENTÍFICA SBPT 2014

08h30 - 09h00 Conferência internacional | DPOC - modificações no entendimento da doença

09h00 - 10h30 Mesa redonda | DPOC: acompanhando a evolução da doença

- Avaliação longitudinal da função pulmonar em DPOC
- Novos medicamentos: a importância para a prática clínica diária
- Tratamento não farmacológico e a evolução diária da doença
- Tema livre

10h10 - 10h30 DISCUSSÃO

10h30 - 11h00 INTERVALO

11h00 - 11h30 Conferência nacional | Deficiência de alfa 1 - conhecendo o Brasil

11h30 - 12h15 Mesa redonda | Exacerbação na DPOC

- Existem critérios confiáveis para o reconhecimento de uma exacerbação de DPOC?
- Tratamento clínico do paciente em exacerbação
- Quando indicar ventilação não invasiva em exacerbação de DPOC

12h15 - 14h00 INTERVALO

14h00 - 15h00 Mesa redonda | DPOC: Diretrizes na prática clínica

- Programas públicos no Brasil: seguimos as diretrizes?
- Diretrizes de DPOC da ALAT: quais as características principais?
- Diretriz GOLD: o que há de novo?

Quarta-feira

08/10/2014

Sala 2 | PROGRAMAÇÃO CIENTÍFICA SBPT 2014

- 08/10**
- 15h00 - 15h30** Conferência nacional | DPOC como preditor de mortalidade geral: evidências dos estudos PLATINOs
- 15h30 - 16h00** Conferência internacional | DPOC exacerbada: existem marcadores confiáveis?
- 16h00 - 16h30** INTERVALO
- 16h30 - 17h30** Mesa redonda IV | Estratégias não farmacológicas em DPOC
- Válvulas endobrônquicas: quando indicar e quais os resultados?
 - Cirurgia redutora está sendo sub-indicada?
 - Imunizações no paciente com DPOC
- 17h15 - 17h30** DISCUSSÃO

Sala 3 | PROGRAMAÇÃO CIENTÍFICA SBPT 2014

- 08h30 - 09h00** Conferência internacional | Doenças pulmonares císticas: abordagem diagnóstica e tratamento
- 09h00 - 10h30** Mesa redonda | Doenças intersticial fibrosante com história clínica e TCAR inespecíficas
- Possíveis causas e indicação de biópsia
 - Reconhecimento da doença intersticial com achados autoimunes
 - Fibrose familiar
 - Fibrose bronquiocêntrica
 - Tema livre
- 10h10 - 10h30** DISCUSSÃO
- 10h30 - 11h00** INTERVALO
- 11h00 - 12h15** Caso clínico desafiador | Exercício diagnóstico
- Caso I
 - Caso II
- 12h15 - 14h00** SIMPÓSIO SATÉLITE ACHÉ
- 14h00 - 14h30** Conferência nacional | Atualização da classificação das pneumonias intersticiais idiopáticas ATS/ERS
- 14h30 - 16h00** Mesa redonda | Tratamento das doenças intersticiais em doenças do tecido conectivo
- Síndrome de Sjögren
 - Esclerodermia
 - Artrite reumatoide
 - Miopatias inflamatórias idiopáticas
- 15h50 - 16h00** DISCUSSÃO
- 16h00 - 16h30** INTERVALO
- 16h30 - 17h45** Mesa redonda | Instrumentos para avaliação e acompanhamento das doenças intersticiais
- Abordagem clínica
 - Função pulmonar
 - Quantificação por imagem
 - Escores de qualidade de vida
 - DISCUSSÃO

Quarta-feira

08/10/2014

Sala 4 | PROGRAMAÇÃO CIENTÍFICA SBPT 2014

- 08h30 - 09h00** Conferência internacional | Papel dos biomarcadores em pneumonia adquirida na comunidade (PAC)
- 09h00 - 09h30** Conferência nacional | Panorama da influenza no Brasil
- 09h30 - 10h30** Mesa redonda | Infecções de vias aéreas
- Como reconhecer infecções virais e não utilizar antibióticos
 - Diagnóstico e tratamento da bronquite aguda
 - Como prevenir riscos e evitar complicações
- 10h30 - 11h00** INTERVALO
- 11h00 - 12h15** Mesa redonda | Pneumonia associada à ventilação mecânica (PAV) em tempos de multirresistência
- Critérios diagnósticos e novas definições em PAV
 - PAV zero: como atingir esta meta
 - O impacto da multirresistência no manejo terapêutico na pneumonia associada à ventilação mecânica
 - Tema livre
- 12h10 - 12h15** DISCUSSÃO
- 12h15 - 14h00** SIMPÓSIO SATÉLITE NOVARTIS
- 14h00 - 15h20** Mesa redonda | Pneumonia adquirida na comunidade (PAC): o desafio de reduzir a morbi-mortalidade
- Novas recomendações para prevenir a doença pneumocócica
 - Novos antibióticos podem modificar a morbi-mortalidade em PAC
 - Que medidas impactam na mortalidade a curto e longo prazo
 - Tema livre
- 15h10 - 15h20** DISCUSSÃO

Quarta-feira

08/10/2014

Sala 4 | PROGRAMAÇÃO CIENTÍFICA SBPT 2014

- 15h20 - 15h40** Apresentação de caso | Pneumonia adquirida na comunidade (PAC) com evolução desfavorável
- 15h40 - 16h00** Apresentação de caso | Lesão tipo Pancoast de causa infecciosa
- 16h00 - 16h30** INTERVALO
- 16h30 - 17h50** Mesa redonda | Bronquiectasias não fibrocísticas
- Doença atual? Uma nova visão
 - Terapia inalatória e macrolídeos
 - Tratamento cirúrgico: quando indicar
 - Fibrose cística atípica no adulto: um diagnóstico diferencial?
 - Tema livre
- 17h40 - 17h50** DISCUSSÃO

08/10

Quarta-feira

08/10/2014

Sala 5 | PROGRAMAÇÃO DE ENDOSCOPIA RESPIRATÓRIA 2014

08h30 - 08h40 ABERTURA

08h40 - 10h00 Módulo I | Infecção/inflamação

- Limitações para a broncoscopia em pacientes críticos - contra indicações e recomendações
- Broncoscopia no diagnóstico das doenças infecciosas - Coleta de material e análises
- Broncoscopia no diagnóstico das lesões fúngicas

09h40 - 10h00 Apresentação de caso clínico em filme

10h00 - 10h30 INTERVALO

10h30 - 11h10 Módulo II | Conferência internacional - EBUS no diagnóstico de doenças benignas do mediastino

11h10 - 12h30 Módulo III | Granulomatoses e transplante

- Broncoscopia no diagnóstico da tuberculose pulmonar
- Broncoscopia no diagnóstico das granulomatoses não tuberculose
- Broncoscopia no transplante pulmonar

12h20 - 12h30 Caso clínico em filme

12h30 - 14h00 INTERVALO

14h00 - 15h20 Módulo IV | Nódulo pulmonar periférico

- Avaliação tomográfica do nódulo pulmonar periférico - nódulo subsólido
- Métodos diagnósticos do nódulo pulmonar periférico
- Tratamento endoscópico, percutâneo e cirúrgico no nódulo pulmonar periférico
- Apresentação de caso clínico em filme

15h10 - 15h20 DISCUSSÃO

Quarta-feira

08/10/2014

Sala 5 | PROGRAMAÇÃO DE ENDOSCOPIA RESPIRATÓRIA 2014

- 15h20 - 16h00** Módulo V | Conferência internacional - O papel da punção de Wang na broncoscopia atual
- 15h50 - 16h00** DISCUSSÃO
- 16h00 - 16h30** INTERVALO
- 16h30 - 18h00** Módulo VI | Laringe
- Avaliação endoscópica da SAOS
 - Caso clínico com demonstração de procedimento em filme
 - Discinesia de pregas vocais
 - Caso clínico com demonstração de procedimento em filme
 - Avaliação endoscópica de distúrbio de deglutição
 - Caso clínico com demonstração de procedimento em filme
 - DISCUSSÃO

08/10

Quarta-feira

08/10/2014

Sala 6 | PROGRAMAÇÃO CIENTÍFICA SBPT2014

- 08h30 - 09h00** Conferência nacional | Convenção quadro: desenvolvimento e desafios
- 09h00 - 10h30** Mesa redonda | Controle do tabagismo sob várias perspectivas
- Mundial
 - No Brasil
 - Qual o papel da Global Bridges
 - Qual o papel da SBPT
- 10h20 - 10h30** DISCUSSÃO
- 10h30 - 11h00** INTERVALO
- 11h00 - 12h15** Mesa redonda | Novos aspectos em tabagismo passivo
- O fumante ativo é atingido pelo tabagismo passivo?
 - Tabagismo de segunda via: a ciência e a indústria do tabaco
 - Tabagismo de terceira via: o que há de definitivo?
 - Tema livre
- 12h10 - 12h15** DISCUSSÃO
- 12h15 - 14h00** SIMPÓSIO SATÉLITE PHILIPS - RESPIRONICS
- 14h00 - 15h00** Conversas cruzadas | Fumantes internados em um hospital geral: oportunidades perdidas?
- 15h00 - 15h30** Conferência | Formas emergentes de uso de tabaco: narguilé
- 15h30 - 16h00** Conferência nacional | Como atuar em recaídas no tabagismo após infarto agudo do miocárdio e a neoplasia pulmonar?
- 16h00 - 16h30** INTERVALO
- 16h30 - 17h00** Conversas cruzadas - Tabagismo e variação ponderal
- 17h00 - 17h45** Mesa redonda | Condutas no dia-a-dia no tratamento do tabagismo
- O paciente recaiu, e agora?
 - O fumante com asma ou DPOC precisa de abordagem especial?
 - LITS (*low and intermitent tobacco smoker*). O que fazer?

Quarta-feira

08/10/2014

Sala 7 | PROGRAMAÇÃO CIENTÍFICA SBPT 2014

- 08h30 - 09h00** Conferência nacional | Manejo do câncer de pulmão não pequenas células (CPNPC) na era da medicina personalizada: novas perspectivas?
- 09h00 - 10h30** Mesa redonda | Progressos no câncer de pulmão
- Detecção precoce e imagem
 - Patologia e novos recursos diagnósticos
 - Cirurgia e estadiamento na era molecular
 - Tratamento quimioterápico atual
- 10h20 - 10h30** DISCUSSÃO
- 10h30 - 11h00** INTERVALO
- 11h00 - 12h10** Mesa redonda | Abordando o paciente com nódulo pulmonar
- Atualização no algoritmo de acompanhamento
 - Nódulo pulmonar: novos métodos que podem evitar a biópsia
 - O papel da termoablação no nódulo metastático
 - Tema livre
- 12h10 - 14h00** INTERVALO
- 14h00 - 14h30** Conferência internacional | Novas modalidades no tratamento da síndrome da apneia obstrutiva do sono (SAOS)

08/10

Quarta-feira

08/10/2014

Sala 7 | PROGRAMAÇÃO CIENTÍFICA SBPT 2014

- 14h30 - 16h00** Mesa redonda | Objetivos terapêuticos em síndrome da apneia obstrutiva do sono (SAOS)
- Com o tratamento, ocorre melhora da cognição e do comportamento?
 - O que acontece com a disfunção hormonal e diabetes em SAOS tratada adequadamente?
 - E o prognóstico cardiovascular?
 - Há melhora no desempenho individual e ocorre redução de acidentes?
 - Tema livre
- 15h40 - 16h00** DISCUSSÃO
- 16h00 - 16h30** INTERVALO
- 16h00 - 17h30** Mesa redonda | Distúrbios respiratórios de sono: o que todo pneumologista precisa saber
- DRS no paciente obeso
 - DRS no pneumopata
 - Sobre a apneia central
 - Sobre o diagnóstico precoce de síndrome da apneia obstrutiva do sono (SAOS)
- 17h20 - 17h30** DISCUSSÃO

Quarta-feira

08/10/2014

Sala 9 | PROGRAMAÇÃO CIENTÍFICA SBPT 2014

- 08h30 - 10h30** Sessão de pôster com discussão
- 10h30 - 11h00** INTERVALO
- 11h00 - 12h00** Sessão de pôster com discussão
- 12h00 - 14h00** INTERVALO
- 14h00 - 14h30** Conferência Internacional | Resultados do programa de atendimento referenciado em nódulo solitário de pulmão
- 14h30 - 15h30** Mesa redonda | Reserva funcional limítrofe e câncer de pulmão é contraindicação para a melhor terapêutica?
- O que é reserva funcional limítrofe?
 - Ressecção sublobar: necessidade ou convicção?
 - Ressecção por vídeo: entusiasmo ou efetividade?
- 15h30 - 16h00** Conferência nacional | Tuberculose multirresistente: a cirurgia volta à arena terapêutica?
- 16h00 - 16h30** INTERVALO
- 16h30 - 17h30** Mesa redonda | Ensino - Reflexões sobre a formação dos nossos especialistas
- Conteúdo dos programas de pneumologia: o que se deve fazer e o que se faz
 - A prova de título de especialista mede habilidades e competências? poderia ser usada para aprimorar programas?
- 17h10 - 17h30** DISCUSSÃO

08/10

Quinta-feira

09/10/2014

Sala 1 | PROGRAMAÇÃO CIENTÍFICA SBPT 2014

- 08h30 - 09h00** Conferência nacional | Mitos e verdades em doenças pleurais
- 09h00 - 09h30** Conferência nacional | Derrame pleural na tromboembolia pulmonar
- 09h30 - 10h30** Mesa redonda | Explorando a pleura por imagem: refinando as hipóteses diagnósticas antes de invadir
- Avaliação radiológica simples e ultrassonografia ainda são úteis?
 - Ressonância magnética
 - Tomografia computadorizada de tórax
 - Tema livre
- 10h25 - 10h30** DISCUSSÃO
- 10h30 - 11h00** INTERVALO
- 11h00 - 12h00** Controvérsia | Empiema pleural: situação clínica ou cirúrgica?
- Visão do pneumologista
 - Visão do cirurgião de tórax
- 11h50 - 12h00** DISCUSSÃO
- 12h00 - 14h00** INTERVALO
- 14h00 - 15h00** Mesa redonda | Derrames recidivantes
- Novas pleurodeses?
 - Cateter de longa permanência?
 - Biomarcadores podem ajudar?
- 15h00 - 16h00** Colóquio | Polêmicas pleurais: punção dispensa biópsia?
- 16h00 - 16h30** INTERVALO
- 16h30 - 17h50** Mesa redonda | Pleura, uma janela para o diagnóstico: atualizando conceitos
- Nas doenças do colágeno
 - Na tuberculose
 - No câncer
 - Na pneumonia

Quinta-feira

09/10/2014

Sala 2 | PROGRAMAÇÃO CIENTÍFICA SBPT 2014

08h30 - 09h00 Conferência nacional | O impacto da nova classificação de hipertensão pulmonar na conduta diária

09h00 - 10h30 Mesa redonda | Tópicos em hipertensão pulmonar

- Como acompanhar pacientes com HAP?
- Tratamento clínico do TEP crônico
- Tratamento da hipertensão portopulmonar
- Conduta na hipertensão pulmonar em pacientes com fibrose pulmonar idiopática

10h20 - 10h30 DISCUSSÃO

10h30 - 11h00 INTERVALO

11h00 - 12h15 Mesa redonda | Reabilitação na DPOC

- Como avaliar a capacidade de exercício
- Alternativas onde não existem centros especializados
- O que modificou nas novas diretrizes de reabilitação ATS/ERS
- Tema livre

12h10 - 12h15 DISCUSSÃO

12h15 - 14h00 INTERVALO

14h00 - 14h30 Conferência | No que a inflamação da DPOC impacta em nossa clínica diária

09/10

Quinta-feira

09/10/2014

Sala 2 | PROGRAMAÇÃO CIENTÍFICA SBPT 2014

14h30 - 16h00 Mesa redonda | Como as comorbidades agravam a DPOC

- Depressão e ansiedade
- Doenças cardiovasculares
- Distúrbios do sono
- Osteoporose
- Refluxo gatroesofágico

15h45 - 16h00 DISCUSSÃO

16h00 - 16h30 INTERVALO

16h30 - 17h40 Mesa redonda | Hipertensão pulmonar: o que há de novo?

- O papel da ressonância magnética
- Tratamento combinado
- Tratamento orientado por metas já é utilizado na prática?
- Novos tratamentos em HAP

17h30 - 17h40 DISCUSSÃO

Quinta-feira

09/10/2014

Sala 3 | PROGRAMAÇÃO CIENTÍFICA SBPT 2014

08h30 - 09h00 Conferência nacional | Validação do Xpert MTB/Rif no Brasil

09h00 - 09h30 Conferência nacional | Estado atual da tuberculose multirresistente no Brasil

09h30 - 10h30 Mesa redonda | Diagnóstico de tuberculose

- Custo-efetividade dos métodos de diagnóstico da tuberculose: os métodos rápidos substituem os métodos convencionais?
- Escarro induzido e broncoscopia: qual a indicação de cada um dos métodos?
- Tema livre

10h20 - 10h30 DISCUSSÃO

10h30 - 11h00 INTERVALO

11h00 - 12h15 Mesa redonda | Micobacterioses não tuberculosas

- Micobacterioses não tuberculosas: doenças emergentes?
- Critérios de patogenicidade: colonização versus doença
- Manejo das micobacterioses não tuberculosas
- Micobacteriose não tuberculosa em asma e DPOC

12h15 - 14h00 INTERVALO

09/10

Quinta-feira

09/10/2014

Sala 3 | PROGRAMAÇÃO CIENTÍFICA SBPT 2014

14h00 - 14h30 Conferência nacional | Hipertensão pulmonar em doenças intersticiais: tratar ou não tratar?

14h30 - 16h00 Mesa redonda | Tópicos em sarcoidose

- Novos critérios para caracterização das formas extrapulmonares de sarcoidose
- Metabolismo do cálcio em sarcoidose: avanços recentes
- Sarcoidose pulmonar fibrótica
- Uso de imunobiológicos na sarcoidose
- Tema livre

16h00 - 16h30 INTERVALO

16h30 - 17h00 Conferência nacional | Atualização no tratamento da fibrose pulmonar idiopática

17h00 - 17h30 Controvérsia | Biópsia pulmonar nas doenças do colágeno: pró e contra

18h00 ASSEMBLEIA DO DEPARTAMENTO DE CIRURGIA TORÁCICA

Quinta-feira

09/10/2014

Sala 4 | PROGRAMAÇÃO CIENTÍFICA SBPT 2014

08h30 - 09h00 Conferência internacional | Biomarcadores auxiliam no manejo da ventilação mecânica?

09h00 - 09h30 Conferência nacional | Impedância elétrica e monitorização da ventilação mecânica

09h30 - 10h30 Mesa redonda | SDRA

- Impacto das novas definições
- Como ventilar SDRA leve, moderada e grave
- Técnicas de "Resgate" na SDRA grave

10h30 - 11h00 INTERVALO

11h00 - 12h15 Mesa redonda | Como ventilar em situações especiais

- Paciente com asma grave
- Paciente com DPOC
- Paciente com doença intersticial
- Paciente com doença neuromuscular

12h15 - 14h00 INTERVALO

14h00 - 16h00 Mesa redonda | O Pneumologista na UTI

- Broncodilatação máxima: como obtê-la durante a ventilação mecânica?
- Traqueostomia: quando e como?
- TEP: quando e como fazer trombólise
- Biópsia transbrônquica: quando indicar no paciente em ventilação mecânica?
- Consolidação que não responde aos antibióticos: como abordar
- Tema livre

15h50 - 16h00 DISCUSSÃO

16h00 - 16h30 INTERVALO

16h30 - 17h40 Mesa redonda | O que o pneumologista precisa saber de VMNI

- Quando e como utilizar no paciente com DPOC
- Quando e como utilizar no paciente com asma aguda grave
- Quando e como utilizá-la no paciente com pneumonia

17h30 - 17h40 DISCUSSÃO

09/10

Quinta-feira

09/10/2014

Sala 5 | PROGRAMAÇÃO DE ENDOSCOPIA RESPIRATÓRIA 2014

08h30 - 10h00 Módulo I | EBUS TBNA

- Equipamentos, técnica e indicações
- Análise genética de amostras obtidas pelo EBUS-TBNA para neoplasia pulmonar
- Citopatologia em sala é indispensável para a boa efetividade do EBUS-TBNA?
- Apresentação de caso clínico de EBUS-TBNA
- Demonstração de procedimento em filme

09h50 - 10h00 DISCUSSÃO

10h00 - 10h30 INTERVALO

10h30 - 11h20 Módulo II | EBUS radial

- Equipamentos, técnica, indicações e experiência brasileira
- Apresentação de caso clínico de nódulo pulmonar e demonstração de procedimento em filme
- DISCUSSÃO

11h20 - 13h00 Módulo III | Avanços em imagem em broncoscopia

- Magnificação de imagem, NBI e Autofluorescência
- Demonstração do procedimento com NBI em filme
- Endomicroscopia confocal a laser
- Navegação eletromagnética e não eletromagnética
- Criobiópsia: indicações e técnicas

Quinta-feira

09/10/2014

Sala 5 | PROGRAMAÇÃO DE ENDOSCOPIA RESPIRATÓRIA 2014

- 13h00 - 14h00** INTERVALO
- 14h00 - 14h40** Módulo IV | Mini conferência: termoplastia brônquica, tratamento da asma
- 14h30 - 14h40** DISCUSSÃO
- 14h40 - 15h40** Módulo V | Termoplastia brônquica
- Termoplastia brônquica no tratamento de asma - Experiência brasileira
 - Controvérsia - Qual o impacto da remodelação brônquica
 - Demonstração de procedimento em filme
- 15h30 - 15h40** DISCUSSÃO
- 15h40 - 16h10** INTERVALO
- 16h10 - 17h10** Módulo VI | Tratamento invasivo no enfisema pulmonar
- Métodos de avaliação do enfisema pulmonar
 - Tratamento endoscópico de enfisema - Modalidades e indicações
 - Apresentação de caso clínico e demonstração de procedimento em filme
- 17h00 - 17h10** DISCUSSÃO
- 17h10 - 18h10** ASSEMBLEIA DA ASOCIACIÓN SUDAMERICANA DE ENDOSCOPIA RESPIRATORIA (ASER)

09/10

Quinta-feira

09/10/2014

Sala 6 | PROGRAMAÇÃO CIENTÍFICA SBPT 2014

08h30 - 09h00 Conferência internacional | Farmacoterapia para dependência nicotínica

09h00 - 10h30 Mesa redonda | Atualização na neurobiologia e avaliação da dependência nicotínica

- Quais são os principais mecanismos envolvidos na dependência da nicotina?
- Quais são as ferramentas para o médico avaliar dependência ao tabaco?
- Dependência nicotínica pode ser abordada como a de outras drogas?
- Tema livre

10h10 - 10h30 DISCUSSÃO

10h30 - 11h00 INTERVALO

11h00 - 11h45 Colóquio | Apresentação de casos

11h45 - 12h15 Conferência nacional | O controle do tabagismo no Brasil já impacta sobre as doenças tabaco-relacionadas?

12h15 - 14h00 SIMPÓSIO SATÉLITE BOERINGHER

14h00 - 15h00 Mesa redonda | Doença pulmonar avançada (DPA): oxigenoterapia

- Oxigenoterapia em portadores de doença pulmonar avançada (DPA) em viagens aéreas
- Oxigenoterapia em pacientes que dessaturam ao esforço
- Oxigenoterapia noturna ? prós e contras

Quinta-feira

09/10/2014

Sala 6 | PROGRAMAÇÃO CIENTÍFICA SBPT 2014

- 15h00 - 15h30** Conferência nacional | Inalação de poeiras: efeitos respiratórios em indivíduos hígidos: quais as evidências?
- 15h30 - 16h00** Conferência internacional | ECMO (*extracorporeal membrane oxygenation*)
- 16h00 - 16h30** INTERVALO
- 16h30 - 17h30** Mesa redonda | Doença Pulmonar Avançada (DPA): tópicos em transplante
- Transplante em silicose: indicações e contraindicações
 - Pós transplante tardio ? condução clínica
 - Quando encaminhar para transplante pulmonar

09/10

Quinta-feira

09/10/2014

Sala 7 | PROGRAMAÇÃO CIENTÍFICA SBPT 2014

08h30 - 09h00 Conferência nacional | Atualização no TNM: como afeta nossa prática diária?

09h00 - 09h30 Conferência nacional | Nova classificação patológica de câncer de pulmão: relevância para prática clínica

09h30 - 10h30 Mesa redonda | Câncer de pulmão em não fumantes

- Epidemiologia
- Quais os fatores de risco além do tabaco no Brasil?
- O rendimento do rastreamento com tomografia em baixas doses em não fumantes

10h30 - 11h00 INTERVALO

11h00 - 12h15 Mesa redonda | Tópicos em câncer de pulmão

- O que fazer quando a doença é extensa
- Susceptibilidade genética e epigenética em câncer no pulmão
- Intervenção cirúrgica em doença oligometastática melhora a sobrevida?
- Tema livre

12h15 - 14h00 INTERVALO

Quinta-feira

09/10/2014

Sala 7 | PROGRAMAÇÃO CIENTÍFICA SBPT 2014

- 14h00 - 15h30** Mesa redonda | Mesa multidisciplinar
- Podemos prevenir a SAOS?
 - Quando o paciente tem SAOS e movimento de pernas?
 - SAOS é fator de risco para distúrbios psiquiátricos?
 - Como melhorar a adesão ao CPAP?
- 15h20 - 15h30** DISCUSSÃO
- 15h30 - 16h00** Colóquio | Sonolência após uso do CPAP: possíveis causas e o que fazer?
- 16h00 - 16h30** INTERVALO
- 16h30 - 17h30** Controvérsia | Polissonografia no pré-operatório

09/10

Quinta-feira

09/10/2014

Sala 9 | PROGRAMAÇÃO CIENTÍFICA SBPT 2014

08h30 - 09h00 Conferência internacional | Ciliopatia: abordagem diagnóstica e terapêutica

09h00 - 09h50 Colóquio | Formação do pneumologista pediátrico

- Nos EUA
- Na Europa
- No Brasil

09h45 - 09h50 DISCUSSÃO

09h50 - 10h30 Mesa redonda | Propedêutica na fibrose cística: como concluir o diagnóstico?

- Quadro clínico e teste do suor
- Testes genéticos e outras alternativas para avaliar fibrose cística
- No que ajuda a função pulmonar em fibrose cística

10h30 - 11h00 INTERVALO

11h00 - 12h15 Mesa redonda | Tratamento de doenças respiratórias na infância

- Bronquiolite na sala de emergência
- Lactente sibilante no consultório
- Pneumonia adquirida na comunidade (PAC): antibioticoterapia de curta duração e resistência bacteriana

12h00 - 12h15 Pontos críticos e debate

12h15 - 14h00 INTERVALO

Quinta-feira

09/10/2014

Sala 9 | PROGRAMAÇÃO CIENTÍFICA SBPT 2014

- 14h00 - 16h00** Mini curso epidemiologia | Conseguimos suco de abacaxi com laranjas e maçãs?
Como avaliar uma metanálise
- 14h00 - 14h20** Noções gerais de metanálise e revisão sistemática
- 14h20 - 14h40** Como medir a qualidade dos estudos?
- 14h40 - 14h50** DISCUSSÃO
- 14h50 - 15h10** O que é o *pooled effect*?
- 15h10 - 15h30** Heterogeneidade dos achados? Viés de publicação
- 15h30 - 15h40** DISCUSSÃO
- 15h40 - 16h00** Apresentação de dois exemplos
- 16h00 - 16h30** INTERVALO
- 16h30 - 17h30** Sessão de pôster com discussão

09/10

Sexta-feira

10/10/2014

Sala 1 | PROGRAMAÇÃO CIENTÍFICA SBPT 2014

- 08h30 - 09h00** Conferência internacional | Alterações estruturais induzidas por termoplastia brônquica: repercussões a longo prazo
- 09h00 - 10h30** Mesa redonda | Diferenças e semelhanças entre os corticóides inalatórios
- Farmacocinética do CIS
 - Diferentes corticoides: diferentes efeitos pulmonares e sistêmicos?
 - Vantagens e desvantagens dos corticoides de partículas ultrafinas
 - Dispositivos inalatórios
- 10h20 - 10h30** DISCUSSÃO
- 10h30 - 11h00** INTERVALO
- 11h00 - 12h15** Conversa cruzada | *STEP UP* e *STEP DOWN* - quando e por quê?
- Qual o paciente ideal para *stepping down*?
 - Riscos e benefícios de *stepping down*
- 12h00 - 12h15** DISCUSSÃO
- 12h15 - 14h00** INTERVALO
- 14h00 - 15h00** Conversa cruzada | Asma grave e de difícil controle - diagnóstico

Sexta-feira

10/10/2014

Sala 1 | PROGRAMAÇÃO CIENTÍFICA SBPT 2014

15h00 - 16h00 Mesa redonda | Alternativas para o tratamento da asma grave refratária

- Novas abordagens para a resistência aos esteroides
- Qual o real espaço para metilxantinas?
- Anticolinérgicos

16h00 - 16h30 INTERVALO

16h30 - 17h30 Ano em revisão

16h30 - 16h50 Artigo 1 e 2

16h50 - 17h10 Artigo 3 e 4

17h10 - 17h30 Comentários sobre os estudos

18h00 ASSEMBLEIA DA SOCIEDADE BRASILEIRA DE PNEUMOLOGIA E TISIOLOGIA (SBPT)

10/10

Sexta-feira

10/10/2014

Sala 2 | PROGRAMAÇÃO CIENTÍFICA SBPT 2014

- 10/10**
- 08h30 - 09h00** Conferência internacional | Futuras terapias na DPOC
- 09h00 - 10h30** Mesa redonda | Reorganizando o que sabemos
- Fisiopatologia da DPOC
 - DPOC não tabágico: quais são as diferenças?
 - O impacto social da DPOC em trabalhadores em idade avançada
- Tema livre
- 10h10 - 10h30** DISCUSSÃO
- 10h30 - 11h00** INTERVALO
- 11h00 - 12h15** Mesa redonda | DPOC: como escolher o tratamento medicamentoso
- Tratamento GOLD A e B: LABA ou LAMA
 - Tratamento GOLD C e D: quando usar ou não usar CI
 - Existe espaço para a profilaxia com antimicrobianos?
- 12h00 - 12h15** DISCUSSÃO
- 12h15 - 14h00** INTERVALO
- 14h00 - 15h30** Mesa redonda | Fenótipos da DPOC
- Conceituação e importância clínica
 - A genotipagem tem importância?
 - Fenótipos imagéticos em DPOC
 - Tratamento conforme os fenótipos
- 15h30 - 16h00** Conferência nacional - DPOC e poluição
- 16h00 - 16h30** INTERVALO
- 16h30 - 17h35** Mesa redonda | DPOC no consultório
- Como quantificar a dispneia em DPOC?
 - Cessação do tabagismo em pacientes com DPOC
 - Como melhorar a adesão ao tratamento
 - Tema livre
- 17h25 - 17h35** DISCUSSÃO

Sexta-feira

10/10/2014

Sala 3 | PROGRAMAÇÃO CIENTÍFICA SBPT 2014

- 08h30 - 09h50** Mesa redonda | Experiências no Brasil da estratégia PAL no contexto da tuberculose
- Experiência de Minas Gerais
 - Experiência de Petrópolis
 - O controle da tuberculose e a comunidade
 - Tema livre
- 09h40 - 09h50** DISCUSSÃO
- 09h50 - 10h20** Ano em revisão
- 10h20 - 10h30** DISCUSSÃO
- 10h30 - 11h00** INTERVALO
- 11h00 - 12h10** Mesa redonda | Tuberculose latente
- A investigação de contatos é custo-efetiva?
 - Tratamento da tuberculose latente em imunossupressos: diabete melito / renais crônicos HIV-AIDS
 - Tratamento da tuberculose latente: pacientes recebendo imunobiológicos e corticoide inalatório
- 12h00 - 12h10** DISCUSSÃO
- 12h10 - 14h00** INTERVALO
- 14h00 - 14h30** Conferência nacional | Pneumonite de hipersensibilidade - abordagem diagnóstica e terapêutica

10/10

Sexta-feira

10/10/2014

Sala 3 | PROGRAMAÇÃO CIENTÍFICA SBPT 2014

14h30 - 15h00 Ano em revisão

15h00 - 16h00 Exercício diagnóstico em casos clínicos desafiadores

- Caso I
- Caso II

16h00 - 16h30 INTERVALO

16h30 - 17h30 Exercício diagnóstico em casos clínicos desafiadores

- Caso III
- Caso IV

Sexta-feira

10/10/2014

Sala 4 | PROGRAMAÇÃO CIENTÍFICA SBPT 2014

08h30 - 09h00 Conferência Internacional | CAPITA: resultados preliminares

09h00 - 09h30 Conferência nacional | Microbioma pulmonar em doenças pulmonares

09h30 - 10h30 Mesa redonda | Tópicos em infecção respiratória

- Quais os achados de imagem sugerem bactérias, fungos e vírus
- Retardo no diagnóstico da histoplasmose pulmonar
- Infecções virais respiratórias: como abordar

10h30 - 11h00 INTERVALO

11h00 - 12h15 Mesa redonda | Como conduzir um caso com febre, sintomas respiratórios agudos e opacidades pulmonares

- Aspectos clínicos relevantes
- Aspectos radiológicos relevantes
- Aspectos clínicos no imunossuprimido
- O que muda em pacientes diabéticos, idosos e em uso de imunobiológicos

12h15 - 14h00 INTERVALO

14h00 - 16h00 Mesa redonda | Tópicos em tromboembolia

- Estratégias de prevenção
- Aplicação dos escores de gravidade
- Indicações para uso de filtro de veia cava
- Trombolíticos: uso no TEP com estabilidade hemodinâmica?
- Tratamento domiciliar da TEP
- Tema livre

15h50 - 16h00 DISCUSSÃO

16h00 - 16h30 INTERVALO

16h30 - 17h00 Conferência nacional | Avaliação hemodinâmica invasiva na hipertensão pulmonar - Consensos e controvérsias

17h00 - 17h30 Conferência nacional | Uso dos novos anticoagulantes no tratamento da TEV

10/10

Sexta-feira

10/10/2014

Sala 5 | PROGRAMAÇÃO DE ENDOSCOPIA RESPIRATÓRIA 2014

- 10/10**
- 08h30 - 09h30** Módulo I | Estenose traqueobrônquica benigna
- Etiologia da estenose benigna da via aérea
 - Tratamento endoscópico de estenose benigna
 - Apresentação de caso estenose pós intubação orotraqueal prolongada (IOT) em filme
- 09h20 - 09h30** DISCUSSÃO
- 09h30 - 10h40** Módulo II | Desobstrução traqueobrônquica em doenças malignas
- Abordagem endoscópica da obstrução maligna: eletrocautério, argon plasma, crioterapia, terapia fotodinâmica e braquiterapia
 - Apresentação de casos de obstrução maligna - equipamento flexível
 - Desobstrução traqueobrônquica com equipamento rígido + próteses traqueobrônquicas
 - Apresentação de caso clínico de desobstrução traqueobrônquica com rígidos mais colocação de prótese em filme
- 10h30 - 10h40** DISCUSSÃO
- 10h40 - 11h00** INTERVALO
- 11h00 - 12h20** Módulo III | Mesa redonda - Patologias de via aérea em pediatria
- Broncoscopia de urgência em pediatria
 - Malformação congênita da via aérea
 - Laringotraqueomalácia - diagnóstico e abordagem terapêutica
 - Caso clínico com demonstração de procedimento em filme
- 12h10 - 12h20** DISCUSSÃO
- 12h20 - 14h00** INTERVALO

Sexta-feira

10/10/2014

Sala 5 | PROGRAMAÇÃO DE ENDOSCOPIA RESPIRATÓRIA 2014

- 14h00 - 15h10** Módulo IV | Queimados e via aérea difícil
- Lesão inalatória em pacientes queimados
 - Apresentação de caso clínico de queimado e demonstração de procedimento em filme
 - Abordagem da via aérea difícil, dispositivos e algoritmo
 - Apresentação de caso clínico de via aérea difícil e demonstração de procedimento em filme
- 15h00 - 15h10** DISCUSSÃO
- 15h10 - 16h00** Módulo V | Mesa redonda Honorários e aspectos legais
- Aspectos legais e honorários em endoscopia respiratória
 - Desinfecção dos aparelhos: normas regulatórias e a prática diária
- 15h50 - 16h00** DISCUSSÃO
- 16h00 - 16h30** INTERVALO
- 16h30 - 17h00** Apresentação de vídeos
- 17h00 - 18h00** ASSEMBLEIA DO DEPARTAMENTO DE ENDOSCOPIA RESPIRATÓRIA (DER)

10/10

Sexta-feira

10/10/2014

Sala 6 | PROGRAMAÇÃO CIENTÍFICA SBPT 2014

- 10/10**
- 08h30 - 09h00** Conferência internacional | Conceitos emergentes em diagnóstico e tratamento individualizado em câncer de pulmão
- 09h00 - 09h30** Conferência nacional | Terapia personalizada pode curar o tumor metastático?
- 09h30 - 10h30** Mesa redonda | Atualização em neoplasias torácicas não carcinomas
- Sarcomas
 - Tumores de mediastino
 - Tema livre
- 10h20 - 10h30** DISCUSSÃO
- 10h30 - 11h00** INTERVALO
- 11h00 - 11h40** Mesa redonda | Carcinoma de pulmão de pequenas células: o que há de novo?
- Carcinoma de pulmão de pequenas células: a sobrevida mudou nos últimos anos?
 - Quando há lugar para a cirurgia em carcinoma de pulmão de pequenas células?
- 11h40 - 11h45** DISCUSSÃO
- 11h45 - 12h15** Conferência nacional | O paciente com doença precoce e com EGRF mutado deve receber terapia anti-TKI?
- 12h15 - 14h00** SIMPÓSIO SATÉLITE ACTELION
- 14h00 - 14h30** Conferência nacional | Cigarro eletrônico
- 14h30 - 16h00** Mesa redonda | Como abordar/considerar o cigarro eletrônico?
- Qual deve ser a posição dos médicos brasileiros?
 - Qual a posição da ALAT?
 - Como a Global Bridges se posiciona sobre o tema?
- 15h30 - 16h00** DISCUSSÃO
- 16h00 - 16h30** INTERVALO

Sexta-feira

10/10/2014

Sala 6 | PROGRAMAÇÃO CIENTÍFICA SBPT 2014

16h30 - 17h30

Mesa redonda | Vareniclina a luz de metanálises

- Eficácia para cessação do tabagismo
- Pode apresentar riscos sérios para o coração?
- Pode apresentar riscos sérios psiquiátricos, como suicídio?

10/10

Sexta-feira

10/10/2014

Sala 7 | PROGRAMAÇÃO CIENTÍFICA SBPT 2014

08h30 - 09h00 Conferência internacional | óxido nítrico - onde estamos?

09h00 - 09h30 Conferência nacional | Papel dos testes funcionais respiratórios no repouso e exercício na avaliação pré-operatória de cirurgia torácica

09h30 - 10h30 Mesa redonda | Medicina esportiva e Pneumologia

- Importância da abordagem dos problemas respiratórios para a prática do esporte
- Broncoespasmo induzido por exercício: prevalência, fisiopatologia, diagnóstico e manejo
- O teste cardiopulmonar de exercício na avaliação de desempenho aeróbio: a visão integrada dos sistemas cardiovascular e ventilatório

10h30 - 11h00 INTERVALO

11h00 - 12h15 Mesa redonda | Tópicos em função pulmonar I

- Testes funcionais respiratórios nas pneumoconioses: espirometria é suficiente?
- Avaliação funcional respiratória na hipertensão pulmonar: importância para o diagnóstico e prognóstico
- Proposta de inovação com o teste da metacolina
- Importância da avaliação funcional respiratória no manejo da doença mista: DPOC-ICC
- Papel da avaliação da musculatura respiratória nas doenças pulmonares

12h15 - 14h00 INTERVALO

Sexta-feira

10/10/2014

Sala 7 | PROGRAMAÇÃO CIENTÍFICA SBPT 2014

- 14h00- 15h30** Mesa redonda | Tópicos em função pulmonar II
- Existem peculiaridades na função pulmonar do idoso?
 - Função pulmonar em obesos mórbidos
 - Asma X DPOC: como os testes funcionais respiratórios podem auxiliar o diagnóstico diferencial
 - Tema livre
- 15h10 - 15h30** DISCUSSÃO
- 15h30 - 16h00** Conferência nacional | Avaliação funcional pré-operatória
- 16h00 - 16h30** INTERVALO
- 16h30 - 17h30** Sessão de pôster com discussão / Epidemiologia

10/10

Sexta-feira

10/10/2014

Sala 9 | PROGRAMAÇÃO CIENTÍFICA SBPT 2014

- 10/10**
- 08h30 - 09h00** Conferência internacional | Parâmetros de controle e adesão ao tratamento na asma infantil
- 09h00 - 09h30** Conferência nacional | Tuberculose pulmonar na criança: o que mudou na investigação?
- 09h30 - 10h00** Colóquio | Uso precoce da dornase alfa em lactentes com fibrose cística previne bronquiectasias?
- Pró
 - Contra
 - Pontos críticos e debate
- 10h00 - 10h30** Conferência internacional | As origens da doença pulmonar na fibrose cística
- 10h30 - 11h00** INTERVALO
- 11h00 - 11h30** Conferência nacional | A medicina do sono em crianças: conceitos básicos
- 11h30 - 12h00** Conferência nacional | Derrame pleural complicado na criança: traduzindo a evidência para a prática clínica
- 12h00 - 14h00** INTERVALO
- 14h00 - 15h10** Mesa redonda | Fibrose cística: abordagem inicial no lactente diagnosticado por triagem neonatal nos primeiros dois anos
- Abordagem de investigação e seguimento
 - Tratamento medicamentoso
 - quais drogas utilizar: quando e como?
 - Pontos críticos e debate
- 15h00 - 15h10** DISCUSSÃO

Sala 9 | PROGRAMAÇÃO CIENTÍFICA SBPT 2014

- 15h10 - 16h00** Mesa redonda | Aplicação prática de função pulmonar em crianças
- Broncoprovocação e oscilometria em crianças e lactentes
 - Espirometria em lactentes e pré escolares
- 15h55 - 16h00** DISCUSSÃO
- 16h00 - 16h30** INTERVALO
- 16h30 - 17h30** Mesa redonda | Desafios no manejo da asma na infância
- Fenótipos da asma na criança: o que influi no tratamento
 - Tratamento intermitente de asma persistente
 - Evidenciando a utilidade do monitoramento dos parâmetros de controle na asma infantil
 - Pontos críticos e debates
- 17h30 - 18h10** Mesa redonda | Asma na infância: situação no Brasil
- Asma de difícil controle e medidas de impacto no diagnóstico e tratamento
 - Desafios de asma infantil no Brasil
- 18h00 - 18h10** DISCUSSÃO

Sábado

11/10/2014

Sala 3 | PROGRAMAÇÃO CIENTÍFICA SBPT 2014

- 11/10**
- 08h30 - 11h30** O que aprendemos neste congresso que impacta na nossa prática clínica?
 - 08h30 - 08h40** Tabagismo
 - 08h40 - 08h50** Sono
 - 08h50 - 09h00** DPOC
 - 09h00 - 09h10** Asma
 - 09h10 - 09h30** DISCUSSÃO
 - 09h30 - 10h00** INTERVALO
 - 10h00 - 10h10** Infecção
 - 10h10 - 10h20** Tuberculose
 - 10h20 - 10h30** Pneumopediatria
 - 10h30 - 10h40** Intensivismo
 - 10h40 - 10h50** Interstício
 - 10h50 - 11h20** DISCUSSÃO
 - 11h20 - 11h30** ENCERRAMENTO

* Programação sujeita a mudanças

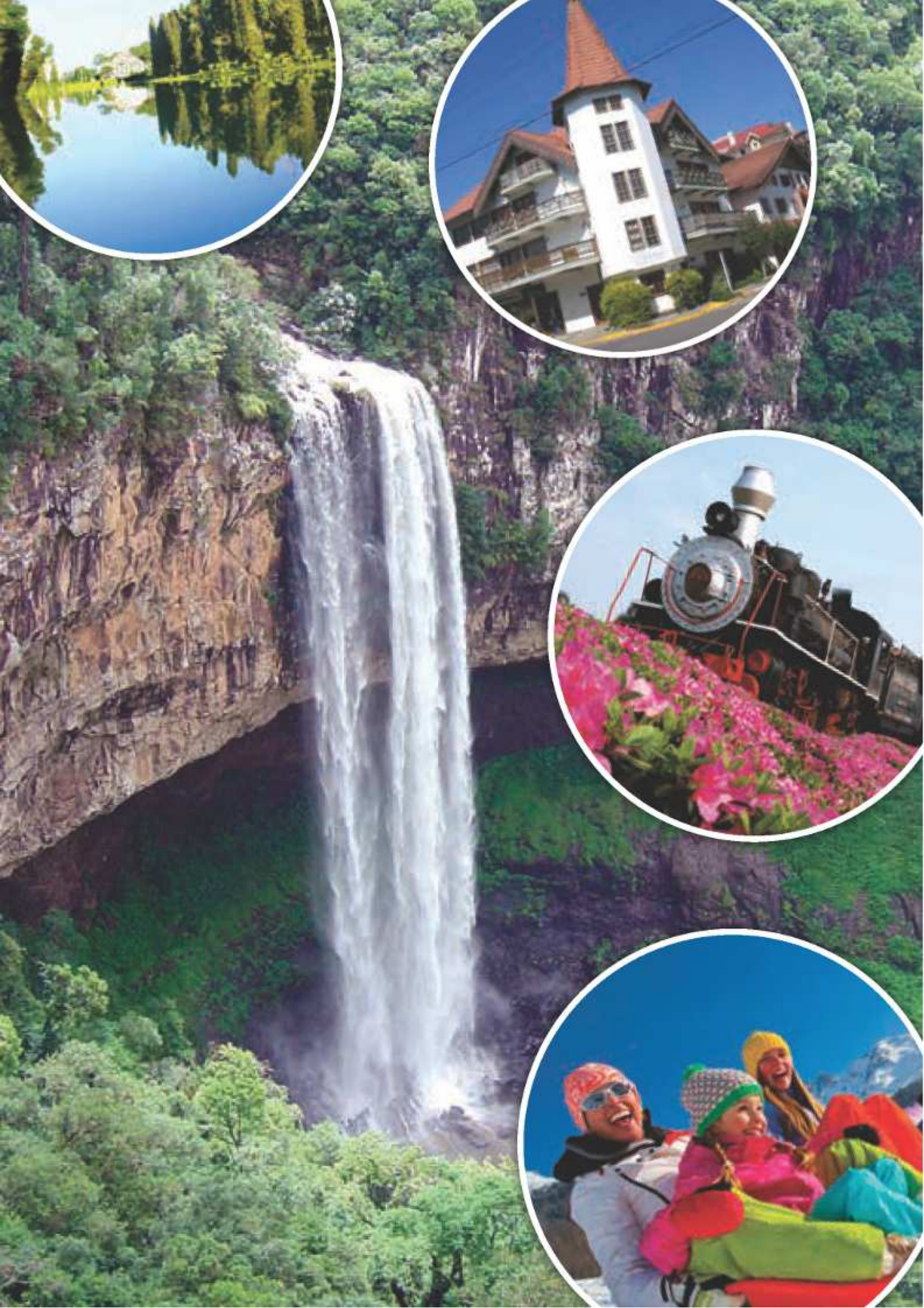

Instruções para envio de Trabalhos Científicos

Os trabalhos deverão ser encaminhados exclusivamente pela Internet.

Para se cadastrar você deverá informar um e-mail e cadastrar uma senha. Através deles, você terá acesso a uma área restrita e segura que lhe permitirá enviar os seus trabalhos científicos e gerar a sua inscrição.

Por favor, preencha os seus dados com atenção, pois serão a base para a publicação dos trabalhos científicos e para a confirmação da sua inscrição no evento.

Certifique-se de que o e-mail informado no cadastro esteja correto, pois todas as informações relativas ao evento serão enviadas através dele. O CPF e/ou número do passaporte (autores estrangeiros) são dados de preenchimento obrigatório no campo de identificação.

Os coautores também deverão ser cadastrados com os nomes completos. O CPF e/ou número do passaporte (autores estrangeiros) são também de preenchimento obrigatório.

Os trabalhos deverão ser classificados pelos próprios autores em uma das seguintes áreas temáticas:

- Asma
- Bronquiectasias
- Câncer
- Circulação pulmonar
- Cirurgia Torácica
- Doença Pulmonar Obstrutiva Crônica
- Doenças intersticiais
- Doenças ocupacionais
- Endoscopia respiratória
- Ensino
- Epidemiologia
- Fibrose cística
- Função pulmonar
- Imagem
- Infecções respiratórias e micoses
- Medicina intensiva / ventilação mecânica
- Patologia
- Pleura
- Pneumopediatria
- Sono
- Tabagismo
- Tosse
- Tuberculose

**Prazo limite para o envio dos trabalhos
30 de junho de 2014**

Após a submissão e aceitação dos trabalhos, os autores serão notificados quanto à forma de apresentação:

Pôster | O trabalho deverá ser apresentado em data e local previamente informado, com a presença do(s) autor(es). Dois debatedores designados pela Comissão Científica do Congresso discutirão os trabalhos expostos.

Pôster com discussão | O trabalho nesta categoria será apresentado para uma plateia, em horário e local previamente determinado.

Apresentação Oral na Grade | Alguns trabalhos poderão ser alocados, a critério da Comissão Científica, para apresentação na grade do congresso.

Obs: A decisão sobre a forma de apresentação caberá exclusivamente à Comissão Científica, sendo os autores informados desta decisão.

Os trabalhos científicos deverão seguir as seguintes normas:

1. O texto deverá ser digitado no formulário eletrônico, contendo no máximo 3.000 caracteres, excluindo título do trabalho, nome(s) do(s) Autor(es) e Instituição de origem;
2. Será permitido somente um autor principal mais sete (07) coautores participantes do trabalho, totalizando oito pessoas.
3. O autor principal (quem está enviando e cadastrando o trabalho), poderá enviar até 10 (dez) temas livres.
4. O corpo do mesmo deverá ser dividido em seções com os títulos "Introdução", "Objetivos", "Métodos", "Resultados" e "Conclusão". Trabalhos sem resultados claramente descritos (ex.: "resultados serão discutidos no Congresso") não serão aceitos;
5. Relato de Caso deverá conter as sessões Introdução, Relato do Caso, Discussão e Referências.
6. O Sistema de Envio Eletrônico de Temas Livres não permite anexar vídeo e nem imagens;
7. O sistema também não permite a criação de tabelas ou figuras.
8. Ao completar o envio do pôster, será gerado o boleto bancário do congressista que está inscrevendo o trabalho. A aprovação e aceitação serão condicionadas ao pagamento da inscrição no Congresso;
9. O autor principal será informado da aprovação do trabalho e da forma de apresentação (pôster com discussão ou oral na grade), através de correio eletrônico, enviada em tempo hábil.

ATENÇÃO:

A. Durante o cadastramento é obrigatória a digitação do nome completo dos autores e coautores dos trabalhos, bem como dos demais dados a serem encaminhados. Isto evitará incorreções dos mesmos e duplicidade no índice dos ANAIS DO CONGRESSO.

B. Antes de acessar o sistema de Envio de Trabalho, confirme com todos os autores e coautores envolvidos os seus nomes completos (e se eles estão compatíveis com qualquer cadastro já efetuado em nosso sistema). Faça o mesmo para o endereço do autor principal.



XXXVII Congresso Brasileiro de Pneumologia e Tisiologia
 XIII Congresso Brasileiro de Endoscopia Respiratória
 X Congresso Sulamericano de Broncologia

SBPT2014

De 07/10 a 11/10/2014 - Serra Park - Gramado/RS

TEM INTERESSE QUE ESTE EVENTO PONTUE PARA REVALIDAÇÃO DO SEU TÍTULO? Sim () Não ()

FICHA DE INSCRIÇÃO

Nome:																												
Nome para crachá:																												
Endereço:																												
Cidade:																					UF:							
Bairro:																CEP:												
Telefone:	-											Celular:	-															
E-mail:																												
CPF:											-	CRM/CREFITO											UF:					
Instituição:																												
Portador de necessidades especiais	Sim:						Não:						Qual?															
Possui título de especialista?	[] - AMB/SBPT					Qual a especialidade?					Ano:																	
	[] - MEC/Residência médica					Qual a especialidade?					Ano																	

CATEGORIAS		VALORES		
		Até 07/06/2014	Até 07/09/2014	No local
Sócios: SBPT / Soc. Portuguesa de Pneumologia / Soc. Bras. Pediatria	[]	R\$ 605,00	R\$ 650,00	R\$ 715,00
Médico não sócio	[]	R\$ 815,00	R\$ 870,00	R\$ 925,00
Acadêmicos	[]		R\$ 100,00	
Residente sócio	[]		R\$ 200,00	
Residente não sócio	[]		R\$ 220,00	
Profissional de saúde não médico sócio	[]	R\$ 370,00	R\$ 400,00	R\$ 450,00
Profissional de saúde não médico não sócio	[]	R\$ 420,00	R\$ 450,00	R\$ 500,00

CURSOS PRÉ CONGRESSO		VALORES		
		Até 07/06/2014	Até 07/09/2014	No Local
1 - Para inscrição até 07/06, escolha 01 (um) curso gratuito. 2 - ^o Exclusivo para médicos. 3 - ^o Obrigatório inscrição no congresso.				
Teórico-Prático de Sono ^{oM}	[]	Incluso na inscrição	R\$ 165,00	R\$ 220,00
Função Pulmonar ^{oM}	[]			
Tabagismo ^{oM}	[]			
Correlação Anátomo-imagéticas das Doenças Pulmonares ^{oM}	[]			
Tuberculose ^{oM}	[]			
Terapia Intensiva ^{oM}	[]			
Infecção Respiratória Respiratória ^{oM}	[]			
Emergências Respiratórias ^o	[]			

Endoscopia Respiratória ^{oM} (Curso sem gratuidade. Inscrição à parte)	[]	Sócio SBPT/ASER R\$ 400,00	Não sócio R\$ 500,00
---	-----	--------------------------------------	--------------------------------

Emergências Respiratórias (Para inscrições avulsas, sem necessidade de participar do congresso)	[]	Até 07/06/2014 R\$ 200,00	Até 07/09/2014 R\$ 250,00	No local R\$ 300,00
---	-----	-------------------------------------	-------------------------------------	-------------------------------

FORMAS DE PAGAMENTO

[1] - Cheque	- Cheque nominal à Sociedade Brasileira de Pneumologia e Tisiologia																					
[2] - Depósito bancário	- Banco: Bradesco - Agência: 0241-0 - Conta corrente: 218330-7																					
[3] - Nota de Empenho	- Ver regras de Recebimento de Nota de Empenho																					
[4] - Cartão de crédito	Amex []	Visa []	Master []	Diners []											Validade (mm/aa):		/					
	Nº cartão:																	Cód. Seg:				

ENVIO DA FICHA DE INSCRIÇÃO JUNTO COM UMA DAS FORMAS DE PAGAMENTO

Por Correio	Sociedade Brasileira de Pneumologia e Tisiologia SCS, Q 01, bloco K, sala 203 Ed. Denasa 70398-900 Brasília - DF														
Por fax	0800 61 6218 / (61) 3245-6218 LIGAR CONFIRMANDO O RECEBIMENTO														
E-mail	cobrança@sbpt.org.br														

REGRAS DE INSCRIÇÃO

Inscrições / Reembolsos / Cancelamentos

1. A inscrição no evento poderá ser transferida para outros profissionais, desde que:
 - 1.1.a As categorias sejam iguais;
 - 1.1.b Se categorias diferentes, somente se o valor da inscrição da categoria que irá receber o crédito for menor;
- 1.2 Transferências efetuadas para categorias de menor valor, não haverá devolução da diferença;
- 1.3 O não comparecimento ao evento não gera crédito junto a SBPT e não será reembolsável;
- 1.4 O cancelamento da inscrição no evento somente será aceito se solicitado até quinze dias antes do início do evento, sendo formalizado por carta ou e-mail para a SBPT;
- 1.5 O reembolso do cancelamento da inscrição terá uma retenção de 50% (cinquenta por cento), a título de taxa de administração;
- 1.6 O reembolso será realizado em até trinta dias após o término do congresso;
- 1.7 Após o prazo estipulado para solicitação de cancelamento/desistência, não haverá reembolso;
- 1.8 Não há reembolso para a inscrição que foi efetuada em categoria errada;
- 1.9 Caso a inscrição seja efetivada e o congressista receba um patrocínio mais próximo ao Congresso, a SBPT fará a devolução integral da taxa de inscrição paga, desde que comprovado o patrocínio;
- 1.10 Não serão emitidos recibos individuais para inscrições feitas através de pacotes pela indústria;
- 1.11 Para inscrições realizadas até 07/06/2014 o congressista terá direito, no ato da inscrição, a escolha de 01 Curso pré congresso gratuitamente*;
- 1.12 Após 07/06 não haverá troca de curso pré congresso;
- 1.13 Inscrições feitas em duplicidade, serão reembolsadas, se comprovadas, em até 15 dias após a realização do Congresso;
- 1.14 O não comparecimento ao Congresso por motivo de força maior e caso fortuito que não dependa da SBPT, como por exemplo: atrasos aeroportuários e rodoviários, fortes chuvas ou outros desastres naturais, as inscrições não serão reembolsáveis;

* Sujeito a vagas;

Nota de Empenho

- 2.0** Pagamento via nota de empenho, o valor cobrado será o valor da inscrição no local;
- 2.1** A inscrição por nota de empenho será aceita até quinze dias antes do início do evento;
- 2.2** O órgão/instituição financiador da nota de empenho, deverá enviar para a SBPT o documento com: nome da instituição, responsável, telefone, e-mail, endereço completo e os dados completos do participante com a respectiva categoria e atividade em que foi inscrito;
- 2.3** Será obrigatório o envio da nota de empenho para que a inscrição seja concretizada;
- 2.4** O empenho deverá ser emitido em nome de: Sociedade Brasileira de Pneumologia e Tisiologia (SBPT), entidade sem fins lucrativos, CNPJ 90.742.362/0001-40, CF-DF 07.494.316/001-87, com sede no Setor Comercial Sul, Quadra 01, Bloco K, Ed. Denasa, Sala 203/204, Asa Sul, Brasília-DF, CEP: 70398-900;
- 2.5** A nota de empenho deverá ser enviada para a sede da SBPT no endereço mencionado acima;
- 2.6** Não serão consideradas notas de empenho rasuradas ou que contenham valores diferentes ou divergentes destas orientações;
- 2.7** O não recebimento da nota de empenho até o prazo mencionado no item 2.1, a inscrição do participante somente será realizada no site ou no local do evento;
- 2.8** Duplicidade de pagamento (nota de empenho e inscrição paga pelo servidor), a devolução será efetuada pelo menor valor pago e de acordo com as regras de inscrição;
- 2.9** Não serão aceitas Nota de Empenho do Tribunal de Justiça do Distrito Federal e Territórios e de outros órgãos públicos que exijam a apresentação de Nota Fiscal.
- 2.10** Para casos omissos neste regulamento, a Diretoria da SBPT poderá deliberar a qualquer instante.

HOTÉIS EM GRAMADO - VENDA

Hotel	Categoria	Apto Solteiro Diária	Apto Duplo Diária	Distância Serra Park
HOTEL AGUAS CLARAS	STD	R\$ 370,00	R\$ 370,00	3,5 km
HOTEL ALPESTRE	ROH	R\$ 420,00	R\$ 537,00	3,4 km
HOTEL ALPENHAUS	STD	R\$ 406,00	R\$ 406,00	2,4 km
HOTEL AZALÉIA	STD	R\$ 247,00	R\$ 312,00	3,9 km
HOTEL BAVARIA	STD	R\$ 416,00	R\$ 482,00	3,3 km
HOTEL BERTOLUCCI	STD	R\$ 208,00	R\$ 257,00	3,1 km
	LUXO	R\$ 247,00	R\$ 321,00	
HOTEL CANTO VERDE	STD	R\$ 228,00	R\$ 228,00	3,1 km
HOTEL CASA DA MONTANHA	SUP	LOTADO		3,8 km
HOTEL ESTRELAS DA SERRA	STD	R\$ 216,00	R\$ 216,00	4,2 km
HOTEL LAGHETTO PREMIUN	SUP	R\$ 484,00	R\$ 534,00	1,8 km
LAGHETTO SIENA	SUP	LOTADO		5,7 km
HOTEL LAGHETTO TOSCANA	SUP	R\$ 484,00	R\$ 534,00	4,1 km
HOTEL MASTER PALACE	SUP	LOTADO		2,1 km
HOTEL RECANTO DA SERRA	LUXO	R\$ 396,00	R\$ 442,00	2,7 km
HOTEL SERRA AZUL	LUXO	LOTADO		3,4 km
HOTEL SERRANO	SH	R\$ 374,00	R\$ 428,00	6,0 km
HOTEL SERRANO RESORT	LUXO	R\$ 462,00	R\$ 522,00	6,0 km
HOTEL SKY	STD	R\$ 258,00	R\$ 258,00	6,8 km
HOTEL SUL SERRA	STD	R\$ 208,00	R\$ 234,00	4,5 km
POUSADA KASTER	LUXO	R\$ 300,00	R\$ 300,00	6,9 km
POUSADA LE CHATEAU	LUXO	R\$ 291,00	R\$ 357,00	2,2 km
POUSADA VENEZA D'ITALIA	LUXO	R\$ 216,00	R\$ 216,00	2,6 km

* A diária inclui Café da Manhã e Taxa de Serviço de 10%

** Acomodação de Criança Sob Consulta

*** Reservas efetuadas com o mínimo de 05 noites

**** Período de Reserva 06 a 11/10/2014

FORMAS DE PAGAMENTO

Parcelamento em até 03x sem juros para reservas confirmadas até Julho de 2014. Reservas confirmadas de Julho até setembro de 2014 serão parceladas em até 02x sem juros.

Após esse período somente à Vista.

TRASLADO PORTO ALEGRE/GRAMADO/PORTO ALEGRE

Valor pago antecipado com a Activia para IN/OUT = R\$ 160,00.

Traslado IN/OUT Regular, com espera de até 01 hora no Traslado IN, e saída dos hotéis com antecedência de 04 horas em média para o Traslado OUT.

POLÍTICA PARA CANCELAMENTOS:

1. Cancelamentos serão aceitos com até 90 dias da data do Congresso e serão realizados mediante multa de 30% do valor pago, a título de despesas operacionais. Após essa data não será feito reembolso, devido a compromissos contratuais assumidos com os fornecedores.
2. Em caso de não comparecimento ao hotel por motivo de força maior ou caso que não dependa da Activia Viagens, como por exemplo: atrasos aeroportuários e rodoviários, fortes chuvas ou desastres naturais, os valores pagos serão reembolsados de acordo com a política do FORNECEDOR (Hotel/Cia Aérea).

Agência Oficial do Congresso



Contatos Activia: eventos@activiaturismo.com.br

(21) 2215-5532 | (21) 9.9590-2226

MANUAIS PARA MEDICINA RESPIRATÓRIA

*Manuais que abordam importantes
problemas de saúde respiratória.
Referências para médicos de todo
o país, tanto para diagnóstico como
tratamento de uma série de doenças.*



Para adquirir, você pode acessar o site www.grupogen.com.br
ou em livrarias especializadas em medicina.





Este livro foi composto em Myriad Pro Semibold, em corpo 11,8,
no formato 173 x 250 mm e impresso no sistema OFF-SET.

Programe-se!

Solenidade de Abertura

Data: 07/10/2014

Local: Palácio dos Festivais

Horário: 19h30

Assembleia do Departamento de Cirurgia Torácica

DATA - 09/10/2014

LOCAL - Serra Park - sala 3

Horário - 18h00

Assembleia do Departamento de Endoscopia respiratória

Data: 10/10/2014

Local: Serra Park - Sala 5

Horário: 17h00

Assembleia da Sociedade Brasileira de Pneumologia e Tisiologia

Data: 10/10/2014

Local: Serra Park - Sala 1

Horário: 18h00

Provas

Exame de suficiência para obtenção do título de especialista em pneumologia

Data da prova: 07/10/2014

Inscrições até: 07/09/2014

Local: Hotel Serrano

Mais informações e edital: www.sbpt.org.br

Exame de suficiência para obtenção do título de especialista em área de atuação endoscopia respiratória

Data da prova: 07/10/2014

Inscrições até: 07/09/2014

Local: Hotel Serrano

Mais informações e edital: www.sbpt.org.br

Exame de suficiência para obtenção do título de especialista em cirurgia torácica

Data da prova: 09/10/2014

Inscrições até: 09/07/2014

Local: Hotel Serrano

Mais informações e edital: www.sbct.org.br

