



IX CURSO DE DOENÇAS PULMONARES INTERSTICIAIS

São Paulo – SP, 22 e 23 de março de 2013
Hotel Novotel Jaraguá



Ficha de Inscrição		[] Sócio SBPT [] Não sócio [] Residente	
[] AMB/SBPT		[] Médico Sócio SBPT Residente [] R\$ 260,00	
[] MEC – Residência Médica		[] Médico Não Sócio [] R\$ 480,00	
Qual área?		[] Médico Sócio SBPT Residente [] R\$ 310,00	
Ano:		[] Médico Não Sócio [] R\$ 520,00	
Ano:		No local	
Possui Título de Especialista?		Até o dia 15/03/13	
Nome			
Nome Crachá			
CPF		UF	
Endereço			
Cidade			UF
Bairro		CEP	
Fone			E-mail

AGÊNCIA OFICIAL



www.activiaturismo.com.br - (21) 2215.5532 - eventos@activiaturismo.com.br

HOTEL	CATEGORIA	DIÁRIA SGL	DIÁRIA DBL	DISTÂNCIA
NOVOTEL JARAGUÁ SÃO PAULO CONVENTIONS	SUPERIOR	R\$319,00*	R\$379,00*	LOCAL DO EVENTO

Política de Cancelamento

1 – Cancelamentos serão aceitos somente com 90 dias de antecedência e serão feitos mediante retenção de 30% do valor pago a título de despesas operacionais. Após esta data não serão feitos reembolsos devido À compromissos com os fornecedores;

2 – O não comparecimento ao hotel por motivo de força maior e caso fortuito que não dependa da Activia Turismo, como por exemplo: atrasos aeroportuários e rodoviários, fortes chuvas ou outros desastres naturais, os valores pagos não serão reembolsados, devido a compromissos contratuais assumidos com os

Forma de Pagamento:

1 - Boleto Bancário (à vista)

2 - Cartão de Crédito Visa, Mastercard e American Express em até 03 vezes sem juros para reservas confirmadas até 01/03/2013. Após essa data, somente pagamento a vista.

* Sujeito a disponibilidade, tarifas sujeitas a alteração sem prévio aviso. A política de CHD (Criança) deverá ser consultada. Diária inclui café da manhã e taxas. Check in às 14h e check out às 12h

PATROCINADORES



REALIZAÇÃO E INFORMAÇÕES

SOCIEDADE BRASILEIRA DE PNEUMOLOGIA E TISIOLOGIA
SCS - Qd. 01 - Bloco K, Salas 203/204 - Edf. Denasa
Asa Sul - Brasília/DF - 70398-900
0800.616218 - sbpt@sbpt.org.br



Impresso Especial
9912282727 - DR/BSB
SBPT
CORREIOS

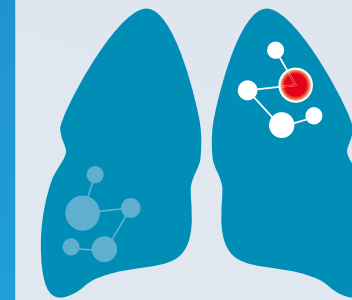

Curso Nacional de Doenças Intersticiais

• 22 e 23 de março de 2013 •

Hotel Novotel Jaraguá

Rua Martins Fontes 71, Centro
São Paulo - SP

Evento Multiprofissional

VALE pontos
Revalidação do TE/SBPT

APRESENTAÇÃO

Temos a honra de convidar a todos, médicos residentes e pneumologistas, a participarem do IX Curso de Doenças Pulmonares Intersticiais que se realizará nos dias 22 e 23 de março de 2013. Este ano abordaremos o amplo espectro das doenças pulmonares difusas granulomatosas. Dissertaremos sobre as doenças granulomatosas infecciosas (tuberculose, micoses) e não infecciosas (vasculites, sarcoidose, beriliose, doenças linfogranulomatosas, pneumonite de hipersensibilidade, lesão pulmonar por droga, etc).

Como tradição dos cursos anteriores, será dada grande ênfase a discussões de casos clínicos, e para isto contaremos com a participação de convidados nacionais e internacionais. Para cada caso disporemos de quarenta e cinco minutos, sendo trinta minutos para apresentação e quinze minutos para explanação teórica, onde discutiremos etiopatogenia, aspectos clínicos, funcionais e radiológicos, diagnóstico diferencial e tratamento.

Neste ano teremos muito prazer em receber novamente o Dr. Carlo Agostini e a Dra. Nailê de Almeida Neves. Ambos são médicos com grande experiência em doenças pulmonares intersticiais. O Dr. Carlo Agostini é professor do departamento de Medicina da Universidade de Pádua – Itália (Università degli Studi di Padova), bastante conhecido por sua experiência clínica e estudos imunológicos na área de doenças granulomatosas. A Dra. Nailê de Almeida Neves foi médica do HSPE-SP, possui uma longa história em nossos cursos de doenças pulmonares intersticiais, residindo atualmente na Itália, de onde retorna para novamente nos prestigiar com sua presença.

Agradecemos desde já a sua participação, caro colega, e salientamos que a riqueza e sucesso deste curso é a soma do esforço de todos nós!

Nossas cordiais saudações,

DIRETORIA SBPT

Programação Científica

Convidados internacionais:

Dr. Carlo Agostini (Itália)
Dra. Nailê de Almeida Neves (Itália)

Convidados nacionais e discutidores dos casos clínicos:

Dr. Bruno Guedes Baldi(SP)
Dr. Carlos Roberto Ribeiro de Carvalho(SP)
Dr. Carlos Alberto de Castro Pereira(SP)
Dr. José Antônio Baddini Martinez(SP)
Dra. Mariana Silva Lima(SP)
Dr. Marcus Barreto Conde(RJ)
Dr. Miguel Abidon Aide(RJ)
Dr. Rogério Lopes Rufino Alves(RJ)
Dr. Ronaldo Adib Kairalla(SP)
Dra. Sílvia Carla Sousa Rodrigues(SP)

Radiologistas:

Dr. Dany Jasinowodolinski(SP)
Dr. Gustavo de Souza Portes Meirelles(SP)

Patologistas:

Dra. Ester Nei Aparecida Martins Coletta(SP)
Dra. Marisa Dohnikoff(SP)
Dr. Rimarcs Gomes Ferreira(SP)

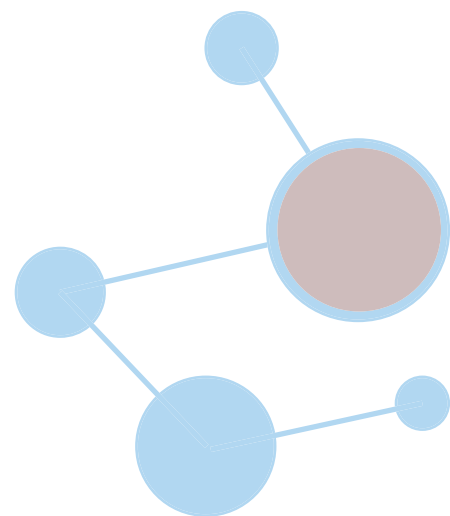

22/03 – SEXTA-FEIRA

08h15 - 08h30: Abertura

08h30 - 10h00: **Patogenia e Patologia das Doenças Granulomatosas**

08h30 - 09h10: Patogenia da resposta imune granulomatosa

Dr. Carlo Agostini (Itália)

09h10 - 09h40: Patologia das doenças granulomatosas – Biópsia cirúrgica

Dra. Ester Nei Aparecida Martins Coletta(SP)

09h40 - 10h00: Patologia das doenças granulomatosas – Biópsia transbrônquica

Dr. Rimarcs Gomes Ferreira(SP)

10h00 - 10h15: Intervalo

10h15 - 12h00: Discussão de Casos Clínicos

12h00 - 14h00: Almoço

14h00 - 15h45: **Diagnóstico das Doenças Granulomatosas Não Infecciosas**

14h00 - 14h30: Sarcoidose

Dr. Ronaldo Adib Kairalla(SP)

14h30 - 15h00: Pneumonite de Hipersensibilidade

Dra. Mariana Silva Lima(SP)

15h00 - 15h45: Discussão de Caso Clínico

15h45 - 16h00: Intervalo

16h00 - 18h00: Discussão de Casos Clínicos

23/03 - SÁBADO

08h30 - 10h15: **Diagnóstico das Doenças Granulomatosas Infecciosas**

08h30 - 09h00: Micoses

Dr. Miguel Abidon Aide(RJ)

09h00 - 09h30: Tuberculose

Dr. Marcus Barreto Conde(RJ)

09h30 - 10h15: Discussão de Caso Clínico

10h15 - 10h30: Intervalo

10h30 - 12h00: Discussão de Casos Clínicos

12h00 - 14h00: Almoço

14h00 - 17h45: Discussão de Casos Clínicos

17h45 - 18h00: Encerramento

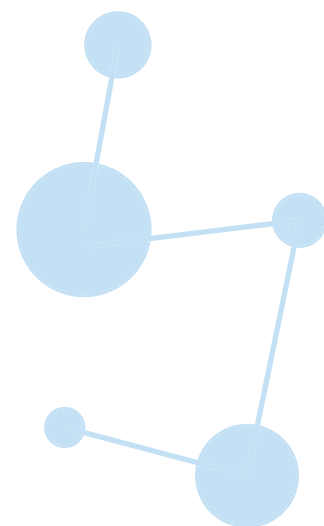

Regras

- Inscrições / Reembolsos / Cancelamentos
 - 1.1. – A inscrição no evento poderá ser transferida para outros profissionais, desde que:
 - 1.1.a. – As categorias sejam iguais;
 - 1.1.b. – Se categorias diferentes, somente se o valor for menor;
 - 1.2. – Transferências efetuadas para categorias de menor valor, não haverá devolução da diferença;
 - 1.3. – O não comparecimento ao evento não gera crédito junto a SBPT e não será reembolsável;
 - 1.4. – O cancelamento da inscrição no evento somente será aceito se solicitado até quinze dias antes do início do evento, sendo formalizado por carta ou e-mail para a SBPT;
 - 1.5. – O reembolso do cancelamento da inscrição terá uma retenção de 50% (cinquenta por cento), a título de taxa de administração;
 - 1.6. – O reembolso será realizado em até trinta dias após o término do evento;
 - 1.7. – Após o prazo estipulado para solicitação de cancelamento/desistência, não haverá reembolso;
 - 1.8. – Não há reembolso para a inscrição que foi efetuada em categoria errada;
 - 1.9. – A inscrição ao qual seja contemplada em pacotes de empresas, para reembolso solicitado pelo congressista, será tratada conforme os itens anteriores;
 - 1.10. – Não serão emitidos recibos individuais para inscrições feitas através de pacotes pela indústria farmacêutica, valendo somente o recibo enviado à empresa em questão;
 - 1.11. – Inscrições feitas em duplicidade, serão reembolsadas, se comprovadas, em até 15 dias após a realização do Congresso;
 - 1.12. – O não comparecimento ao evento por motivo de força maior e caso fortuito que não dependa da SBPT, como por exemplo: atrasos aeroportuários e rodoviários, fortes chuvas ou outros desastres naturais, as inscrições não serão reembolsáveis.
- Nota de Empenho
 - 2.1. – Pagamento via nota de empenho, o valor cobrado será o valor da inscrição no local;
 - 2.2. – A inscrição por nota de empenho será aceita até quinze dias antes do início do evento, após esse prazo, não serão aceitas nenhuma nota de empenho;
 - 2.3. – O órgão/instituição financiador da nota de empenho, deverá enviar para a SBPT em um único documento: nome da instituição, responsável, telefone, e-mail, endereço completo e os dados completos do participante com a respectiva categoria e atividade em que foi inscrito, caso falte algum desses itens, a nota de empenho não será aceita;
 - 2.4. – Será obrigatório o envio da nota de empenho para que a inscrição seja concretizada;
 - 2.5. – O empenho deverá ser emitido em nome de: Sociedade Brasileira de Pneumologia e Tisiologia, entidade sem fins lucrativos, CNPJ 90.742.362/0001-40, CF-DF 07.494.316/001-87, com sede na SCS, Quadra 01, Bloco K, Sala 203/204 – Asa Sul – Brasília/DF – 70398-900;
 - 2.6. – A nota de empenho deverá ser enviada para a sede da SBPT no endereço mencionado acima;
 - 2.7. – Não serão consideradas notas de empenho rasuradas ou que contenham valores diferentes ou divergentes destas orientações;
 - 2.8. – O não recebimento da nota de empenho até o prazo mencionado no item 2.2, a inscrição do participante somente será realizada no site ou no local do evento;
 - 2.9. – Duplicidade de pagamento (nota de empenho e inscrição paga pelo servidor), a devolução será efetuada pelo menor valor pago e de acordo com as regras de inscrição;
 - 2.10. – Assim que o pagamento da nota de empenho for efetuado, deverá a instituição enviar o comprovante de depósito para o e-mail da SBPT abaixo.

Instruções de envio da Ficha de Inscrição, juntamente com o comprovante de depósito bancário:

Conta: 99005-1 – Ag: 0241 – Bradesco

Fax: 0800 61 6218

Correio: Sociedade Brasileira de Pneumologia e Tisiologia - SEPS 714/914 – Bloco E – Sala 223 – Asa Sul – Brasília/DF – 70390-145

E-mail: cobranca@sbpt.org.br ou helpsbpt@sbpt.org.br