

WWW.SBPT.ORG.BR.DIP2020

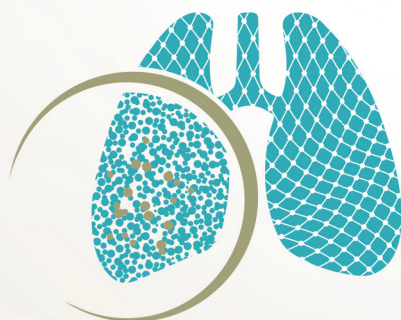

INTERSTÍCIO2020

XIV Curso Nacional de Doenças Intersticiais Pulmonares
V Jornada Paulista de Doenças Intersticiais Pulmonares

Grande Auditório - Centro de Convenções Rebouças, São Paulo/SP
13 e 14 de março de 2020

EVENTO
MULTIPROFISSIONAL

Caros Colegas

Saudações.

Com muita satisfação, informamos que a SBPT e a SPPT decidiram unir os programas da tradicional Jornada Paulista de Doenças Intersticiais, promovida pela SPPT nos anos pares, e do Curso Nacional de Doenças Intersticiais Pulmonares, este classicamente realizado nos anos ímpares.

Desta forma, conforme acordado nas gestões 2019-2020 SBPT e 2018-2021 SPPT, as sociedades realizarão o evento em parceria, denominado INTERSTÍCIO 2020, na cidade de São Paulo.

Teremos a oportunidade de usufruir as atualizações e ensinamentos de grandes expoentes do tema, com a confecção do programa científico construído pelas diretorias científicas de ambas as sociedades, em formato inovador e dinâmico.

A SPPT e a SBPT reafirmam seu compromisso de atuar na promoção das atividades científicas e demais assuntos de interesse da medicina respiratória. O ano de 2020 será especialmente profícuo para nossa especialidade, preparem suas agendas.

Juntos somos mais fortes!

Diretoria SBPT e SPPT

Sexta - Feira 13/03/2020

08h30 - 11h45	Módulo Fibrose Pulmonar Idiopática e outras Doenças Pulmonares Intersticiais Fibrosantes
08h30 - 09h00	Conferência internacional - A importância do registro de pacientes FPI / DIP Coordenador - Ronaldo Adib Kairalla - SP Palestrante - Daniel Culver - EUA
09h00 - 10h35	Mesa Redonda I Coordenador - Adalberto Sperb Rubin - RS
09h00 - 09h20	Patogenia e perspectivas terapêuticas na fibrose pulmonar idiopática Palestrante - Bruno Guedes Baldi - SP
09h20 - 09h40	Pneumonia intersticial não classificada Palestrante - Maria Raquel Soares - SP
09h40 - 10h00	Consenso Brasileiro de Tratamento de FPI Palestrante - José Antônio Baddini Martinez - SP
10h00 - 10h20	Caso Clínico 1 Apresentador - Eliane Viana Mancuzo - MG Discutidores - Patologista Radiologista
10h20 - 10h35	Discussão
10h35 - 11h00	Intervalo
11h00 - 11h45	Controvérsia - Devemos abandonar a biópsia pulmonar nas DPI fibrosantes? Coordenadora - Mariana Silva Lima - CE
11h00 - 11h15	Sim Palestrante - Adalberto Sperb Rubin - RS
11h15 - 11h30	Não Palestrante - Marcelo Palmeira Rodrigues - DF
11h30 - 11h55	Réplica Palestrante - Adalberto Sperb Rubin - RS
11h35 - 11h40	Tréplica Palestrante - Marcelo Palmeira Rodrigues - DF
11h40 - 11h45	Discussão
12h00 - 13h00	Simpósio satélite Boehringer Ingelheim
13h30 - 16h45	Módulo Pneumonia de Hipersensibilidade
13h00 - 13h30	Conferência Nacional - Diagnóstico da Pneumonite de Hipersensibilidade baseado em evidências. Coordenadora - Karin Mueller Storrer - PR Palestrante - Carlos Alberto de Castro Pereira - SP
14h00 - 15h35	Mesa Redonda 2 Coordenadora - Regina Celia Carlos Tibana - SP
14h00 - 14h20	Fatores determinantes de progressão na PH? Palestrante - Fabio Arimura - SP

14h20 - 14h40	Tratamento da PH crônica Palestrante - Alexandre Franco Amaral - SP
14h40 - 15h00	Caso clínico 2 Apresentadora - Karin Mueller Storrer - PR Discutidores - Patologista Radiologista
15h00 - 15h20	Caso clínico 3 Apresentadora - Mariana Silva Lima - CE Discutidores - Patologista Radiologista
15h20 - 15h35	Discussão
15h35 - 16h00	Intervalo
16h00 - 16h45	Controvérsia - A criobiópsia é um avanço no diagnóstico de Doenças Pulmonares Intersticiais? Coordenador - Marcelo Palmeira Rodrigues - DF
16h00 - 16h15	Não Palestrante - Rimarcs Gomes Ferreira - SP
16h15 - 16h30	Sim Palestrante - Fernanda De Aguiar Baptista - BA
16h30 - 16h35	Réplica Palestrante - Rimarcs Gomes Ferreira - SP
16h35 - 16h40	Tréplica Palestrante - Fernanda de Aguiar Baptista - BA
16h40 - 16h45	Discussão



Sábado 14/03/2020

08h30 - 11h50	Módulo Doenças do Tecido Conjuntivo
08h30 - 09h00	Conferência Internacional - Tratamento de Suporte em Pacientes com Doença Pulmonar Intersticial Fibrosante Coordenadora - Claudia Henrique da Costa - RJ Palestrante - Daniel Culver - EUA 
09h00 - 10h55	Mesa redonda 3 Coordenadora - Silvia Carla Sousa Rodrigues - SP
09h00 - 09h20	Tratamento da DPI na Escleroderma Palestrante - Regina Celia Carlos Tibana - SP
09h20 - 09h40	PIAAI - Estado atual Palestrante - Daniel Antunes Silva Pereira - SP
09h40 - 10h00	Progressão das DPI na AR Palestrante - Leticia Barbosa Kawano Dourado - SP
10h00 - 10h20	Caso clínico 4 Apresentador - Thúlio Marquez Cunha - MG Discutidores - Patologista Radiologista

10h20 - 10h40	Caso clínico 5 Apresentadora - Mariana Sponholz Araujo - PR Discutidores - Patologista Radiologista
10h40 - 10h55	Discussão
11h00 - 11h30	Intervalo
11h30 - 11h50	Mini Conferência - Abordagem das alterações Intersticiais Tomográficas Incipientes Coordenadora - Leticia Barbosa Kawano Dourado - SP Palestrante - Marcio Valente Yamada Sawamura - SP
12h00 - 13h00	Simpósio satélite Roche
13h30 - 16h30	Módulo Sarcoidose / Outras DPIs
13h30 - 14h00	Conferência Internacional - Tratamento da Sarcoidose baseado em evidência Coordenador - Eduardo Pamplona Bethlem - RJ Palestrante - Daniel Culver - EUA
14h00 - 15h15	Casos clínicos de Sarcoidose Coordenadora - Mariana Sponholz Araujo - PR
14h00 - 14h20	Caso Clínico 6 Apresentador - Eduardo Pamplona Bethlem - RJ Discutidores - Patologista Radiologista
14h20 - 14h40	Caso Clínico 7 Apresentadora - Silvia Carla Sousa Rodrigues - SP Discutidores - Patologista Radiologista
14h40 - 15h00	Caso Clínico 8 Apresentadora - Marina Dornfeld Cunha Castro - SP Discutidores - Patologista Radiologista
15h00 - 15h15	Discussão
15h15 - 16h30	Mesa Redonda 4 Coordenador - Leandro Genehr Fritscher - RS 
15h15 - 15h35	Pneumonite associada à Imunoterapia Palestrante - Martina Rodrigues de Oliveira - SP
15h35 - 15h55	Caso Clínico 9 Apresentador - Leandro Genehr Fritscher - RS Discutidores - Patologista Radiologista
15h55 - 16h15	Caso Clínico 10 Apresentador - Claudia Henrique da Costa - RJ Discutidores - Patologista Radiologista
16h15 - 16h30	Discussão

Nas Discussões de Casos Participarão:

Patologistas - Ester Nei Aparecida Martins Coletta - SP
Rimarcs Gomes Ferreira - SP
Ellen Caroline Toledo do Nascimento - SP

Radiologistas - Marcio Valente Yamada Sawamura - SP
Gustavo Souza Portes Meirelles - SP 

1 – Inscrições

- 1.1. A inscrição no evento poderá ser transferida para outros profissionais, desde que:
 - 1.1.1. As categorias sejam iguais;
 - 1.1.2. Se categorias diferentes, somente se o valor da inscrição da categoria que irá receber o crédito for menor, sendo formalizado por e-mail para SBPT (financeiro@sbpt.org.br);
- 1.2. Em caso de transferência da inscrição para categorias de menor valor, não haverá devolução da diferença;
- 1.3. O não comparecimento ao evento não gera crédito junto a SBPT e não será reembolsável;
- 1.4. Não serão emitidos recibos individuais para inscrições feitas através de pacotes pela indústria farmacêutica;
- 1.5. Pensando no desenvolvimento sustentável, na preservação do meio ambiente e redução do consumo, a SBPT não fornece mais bolsas, blocos ou canetas em seus cursos. Incentivamos o uso de meios eletrônicos de anotação;
- 1.6. Não há parcelamento do valor da inscrição. O pagamento é à vista.

2 – Cancelamento

- 2.1. O cancelamento da inscrição no evento somente será aceito se solicitado até quinze (15) dias antes do início do evento, sendo formalizado por e-mail para SBPT (financeiro@sbpt.org.br);
- 2.2. Após o prazo estipulado para solicitação de cancelamento/desistência, não haverá reembolso.

3 – Reembolso

- 3.1. O não comparecimento ao Congresso por motivo de força maior e caso fortuito que não dependa da SBPT, como atrasos aeroportuários e rodoviários, fortes chuvas, desastres naturais, entre outros, não dá direito ao reembolso da inscrição;
- 3.2. Inscrições feitas em duplicidade serão reembolsadas se comprovadas em até (15) quinze dias após a realização do Congresso;
- 3.3. O reembolso do cancelamento da inscrição terá uma retenção de 50% (cinquenta por cento), a título de taxa de administração, desde que observado o item 2.1;
- 3.4. O reembolso será realizado em até trinta dias após o término do congresso;
- 3.5. Não há reembolso para a inscrição que foi efetuada em categoria errada.
- 3.6. Caso o congressista realize sua inscrição antecipada e posteriormente tenha sido contemplado com uma cortesia de empresas, o reembolso será realizado integralmente, observando o item 2.1.

4 – Nota de Empenho

- 4.1. Este evento não aceita nota de empenho para inscrições.

5 – Formas de pagamento

- 5.1. Cartão de crédito
- 5.2. Boleto bancário

6 – Certificados

- 6.1. ATENÇÃO: apenas os congressistas que retirarem o crachá nos totens de auto-atendimento ou na secretaria do evento terão direito ao certificado;
- 6.2. Todos os certificados serão disponibilizados on-line, na Central de Certificados no site da SBPT.
- 6.3. Não há emissão de certificados no local do evento.

Para inscrições acesse o site: <https://sbpt.org.br/dip2020>

Este evento não aceita nota de empenho para inscrições.

Formas de pagamento	Cartão de crédito	Boleto bancário
---------------------	-------------------	-----------------

Valores

Valores de 07/11/2019 a 12/02/2020
Formas de pagamento: boleto ou cartão de crédito

Categoria	Sócio SBPT/SPPT	Não sócio
Médico*	R\$ 350,00	R\$ 685,00
Médico Residente*	R\$ 300,00	R\$ 350,00
Profissional da saúde não médico	R\$ 300,00	R\$ 350,00
Estudante de Pós Graduação*	R\$ 300,00	R\$ 400,00

* Envio obrigatório de documento comprobatório de escolaridade

Valores de 13/02/2020 até no local do evento
Forma de pagamento: cartão de crédito

Categoria	Sócio SBPT/SPPT	Não sócio
Médico*	R\$ 400,00	R\$ 735,00
Médico Residente*	R\$ 350,00	R\$ 400,00
Profissional da saúde não médico	R\$ 350,00	R\$ 400,00
Estudantes de Pós-Graduação*	R\$ 350,00	R\$ 450,00

* Envio obrigatório de documento comprobatório de escolaridade



Hotel	Diária SGL	Diária DBL
Comfort Suites Oscar Freire	R\$282,00*	R\$322,00*



INTERSTÍCIO2020

XIV Curso Nacional de Doenças Intersticiais Pulmonares
V Jornada Paulista de Doenças Intersticiais Pulmonares

Grande Auditório - Centro de Convenções Robouças, São Paulo/SP
13 e 14 de março de 2020

PATROCINADORES



Boehringer
Ingelheim

Chiesi
People and Ideas for Innovation in healthcare



Glenmark
União Respiratória



REALIZAÇÃO



SCS - Quadra 01, Bloco K | Salas 203/204, Ed. Denasa | Asa Sul - Brasília/DF
CEP: 70398-900 | Tel: 0800-616218 | sbpt@sbpt.org.br



SOCIEDADE PAULISTA DE
PNEUMOLOGIA E TISILOGIA