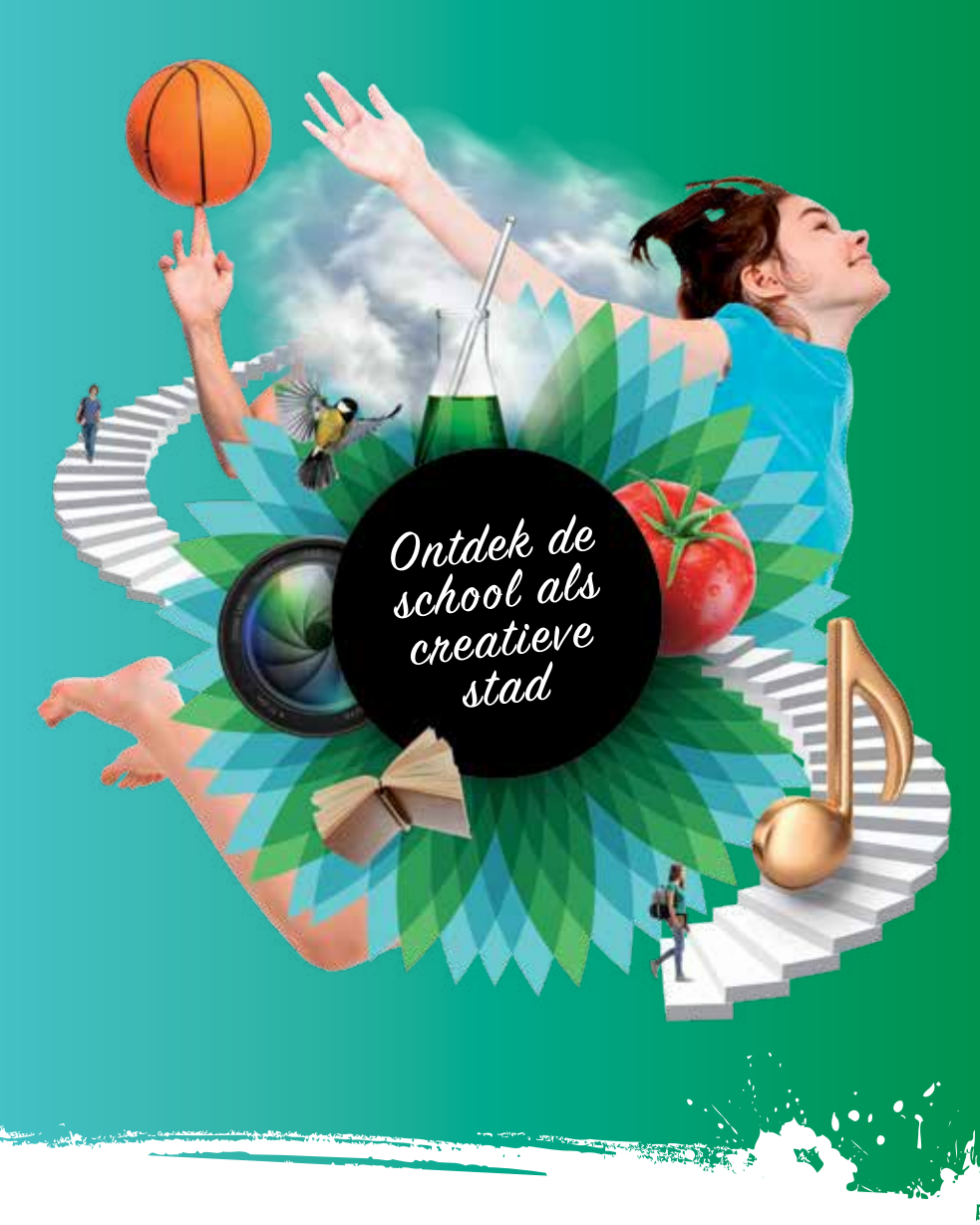

STADSGIDS

LOCATIE HENGELO

Het TWICKEL College

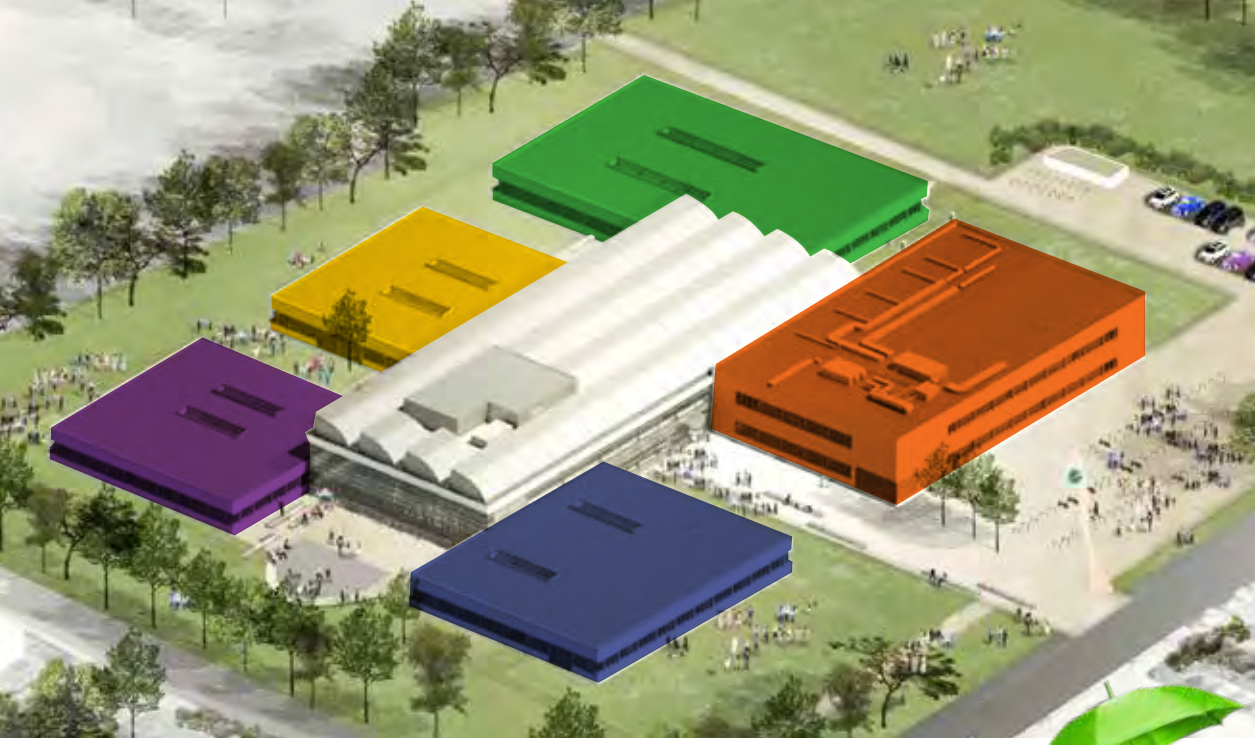

Welke vaardigheden leer je per vleugel

SPORT
- Moed tonen
- Doorzettingsvermogen
- Samenwerken
- Competitieve vaardigheden

ALFA
- Spreekvaardigheden
- Leesvaardigheden
- Je leren uitdrukken
- Presenteren

GAMMA
- Kennis verzamelen
- Verbanden leggen
- Kritisch denken

KUNST
- Inlevingsvermogen
- Creativiteit
- Technische vaardigheden
- Waarnemen

BÈTA
- Kennis verzamelen
- Logisch denken
- Analyseren

MUZIEK/THEATER
- Samenspel
- Concentreren
- Motorische vaardigheden
- Luisteren
- Componeren

WELKOM IN DE SCHOOL ALS CREATIEVE STAD

Ontdek aan de hand van deze schoolgids de highlights en de kenmerken van onze school en haar vleugels. Proef de sfeer en eigenheid van elke vleugel en ontdek de wetenswaardigheden over de vakken en lessen die daar gegeven worden. De wandeling door de school voert je langs alle vleugels. Zo leer je de school als creatieve stad snel beter kennen. En kun je zo snel de weg niet vinden; geen nood!

Op de bijgevoegde plattegrond, die je in dit boekje vindt, kun je zien waar je je bevindt en wat er te doen is. Vind je het juist fijn om rondgeleid te worden of heb je vragen over de plek waar je bent, zoek dan één van de enthousiaste schoolgidsen die in elke vleugel aanwezig zijn. Je kunt ze herkennen aan de groene paraplu. Zij vertellen je graag over de vleugel en hoe het leven op school is.

Veel reisplezier!

Nog niet alles gezien of wil je nog een keer kijken?

Vraag een rondleiding op maat aan!
Stuur een mailtje naar:
twickelhengelo@carmelhengelo.nl

GROENE VLEUGEL

ALFA

De groene vleugel staat bekend om haar verscheidenheid aan talen. Op elke hoek van de vleugel kun je een andere taal horen spreken. Leer net als de leerlingen die al hier op school zitten, Duits, Engels of Frans te verstaan, spreken en schrijven. Of bekwaam je in het Nederlands door prachtige verhalen of gedichten te schrijven.

LITERAIRE RONDLEIDING

De literaire rondleiding leidt jou langs bekende schrijvers en dichters uit verschillende landen. Volg de posters en maak een literaire reis door Duitsland, Frankrijk en Engeland en natuurlijk door Nederland. Vergeet niet even stil te staan bij de informatie over Marieke Nijkamp. Marieke is een bekende Hengelose schrijfster van jeugdliteratuur en oud-leerlinge van het Twickel College Hengelo. Misschien heb je haar laatste boek *Het juiste spoor* al gelezen?

MOMENTJE VRIJ? BOEK ERBIJ!

Neem plaats in één van de leesstoelen voor het raam en droom lekker weg met een spannend boek of neem plaats aan de leestafel en blader door de verschillende tijdschriften die je kunt lezen ter ontspanning of voor een werkstuk dat je moet maken.

LOKAAL	ACTIVITEIT
A005	**Voorlichting A/A+** Voor leerlingen met een atheneumadvies
A016	**Engels** Uitproberen van het online lesmateriaal op de laptops; puzzels en songteksten
A015	**Duits** Inzage lesmethode, puzzelen en woordspelletjes
A011	**Begeleiding en dyslexie** Informatie over begeleiding en dyslexie
A010	**Frans** Op ludieke wijze informatie krijgen over het vak Frans
A001	**Nederlands** Kennismaken met de methode en actief bezig zijn met taal

“De nieuwste boeken vind je in de mediatheek.”

→ De mediatheek bevindt zich in het hart van de school net buiten de groene vleugel. Zoek je een boek voor je lijst of voor een werkstuk dat je moet maken? Dan is de kans heel groot dat je dat vindt in de mediatheek.

Boeken en digitale leermiddelen

Wij zetten ICT middelen in ter ondersteuning van de les. Alle leerlingen hebben boeken en de beschikking over digitale ondersteuningsmiddelen bij bijna elk vak. De ervaring leert dat leerlingen het erg prettig vinden om te lezen en te werken vanuit een boek.

Je hoeft bij ons op school geen laptop aan te schaffen. Elke vleugel heeft de beschikking over laptopkarren. En daar waar laptops of iPads een meerwaarde hebben, worden ze ingezet in de les. Huiswerk wordt door de docenten in het leerlingvolgsysteem Somtoday gezet. In dit programma worden ook de resultaten en absentie bijgehouden. Je ouder(s)/verzorger(s) kunnen meekijken in dit systeem.

“Zonder mobiel kan ik me veel beter concentreren.”

→ Bij ons op school mogen de leerlingen geen mobiel gebruiken in de lokalen of vleugels (wel in de hal). Wij hebben ervaren dat dit de concentratie en rust ten goede komt.

Greep uit de mediatheek

nieuwste boek

Marieke Nijkamp
Schrijfster

Marieke Nijkamp is een verhalenverteller, een dromer, een globetrotter, nerd én oud-Twickel leerling.

Ze schrijft in het Engels. Haar debuutroman, *This Is Where It Ends*, stond meer dan een jaar in de top 10 van The New York Times-bestsellerlijst in de categorie Young Adult. Ook in Nederland werd haar debuut, met de titel *54 Minuten*, een succes. *Voor ik je loslaat* is haar tweede Young Adult-roman.

Corey en Kyra groeien samen op in het afgelegen plaatsje Lost Creek in Alaska en zijn hun hele jeugd onafscheidelijk. Tot Corey verhuist. Het afscheid is moeilijk, maar Corey belooft terug te komen om haar vriendin op te zoeken. Een paar dagen voor het zover is, krijgt Corey het schokkende bericht dat Kyra dood is aangetroffen – drijvend onder het ijs. Ze is er kapot van en kan niet geloven dat Kyra zelfmoord heeft gepleegd, zoals wordt gesuggereerd. Ze voelt gewoon dat er iets niet klopt.

Eenmaal terug in haar geboorteplaats groeit haar wantrouwen en raakt ze er steeds meer van overtuigd dat Lost Creek geheimen heeft, geheimen die ze niet begrijpt, maar die haar koude rillingen bezorgen. In de donkere winter van Alaska gaat ze op zoek naar antwoorden terwijl de sfeer in het dorp steeds grimmiger wordt…..

GELE VLEUGEL

GAMMA

De gele vleugel is het centrum van de gamma vakken. In deze vleugel worden de vakken aardrijkskunde, geschiedenis, economie en maatschappijleer en -wetenschappen gegeven.

AARDRIJKSKUNDE

De aardrijkskundelokalen zijn een bezoek waard. Bekijk de prachtige wandkaarten en afbeeldingen van aardrijkskundige onderwerpen. Interessant is de wand met de gesteente kringloop. Ontdek aan de hand van echte mineralen de ontwikkeling van de verschillende gesteentes.

GESCHIEDENIS

Ben je meer geïnteresseerd in geschiedenis? In de open onderwijsruimte vind je een fototentoonstelling over de april-mei staking van 1943. De aanleiding voor deze landelijke staking was de gedwongen arbeidsinzet van Nederlandse jongens tijdens de Tweede Wereldoorlog. De staking begon op 29 april bij Machinefabriek van de Gebroeders Stork & Co in Hengelo en verspreidde zich razendsnel over heel Nederland.

Geobattle

Op 21 november 2018 streden in de gele vleugel 24 teams van verschillende basisscholen uit de regio Hengelo om de GEObattlebokaal.

In de GEObattle gaan leerlingen de strijd aan om hun aardrijkskundige kennis en vaardigheden te testen. Dit gebeurt door middel van korte afwisselende battles en een creatieve ontwerpwedstrijd.

ACTIVITEIT

Daag onze leerlingen uit in de debatruimte

LOKAAL	ACTIVITEIT
G001	**GEObattle** Tentoonstelling ontwerpen gemaakt bij de GEObattle. Ook kun je als leerling en ouder/verzorger één van de battles zelf spelen
G002	**Debatteren** Leren debatteren met onze debaters
G006	**Economie, Bedrijfseconomie en Twickel Business School** Dropjestest, doe de puzzel, leer ondernemen en vind uit wat voor type je bent
G007	**Maatschappijleer en maatschappijwetenschappen** Over de actualiteit, criminelen en politieke kopstukken
G010	**Geschiedenis** Overzicht lesmateriaal, schrijven met hiërogliefen, quiz en het bekijken van de les-boeken en creatieve producten van leerlingen (zoals kijkdozen en kwartetten).
G012	**Aardrijkskunde en de Geo Future School** Presentatie vak aardrijkskunde en de Geo Future School

PAARSE VLEUGEL

CREATIVITEIT EN KUNST

De paarse vleugel staat bekend om haar creativiteit en kunst. Zodra je deze vleugel bezoekt, word je gegrepen door de artistieke uitstraling en kunstzinnige bedrijvigheid. Er heerst een fijne en ongedwongen sfeer die een voedingsbodem is voor creatieve geesten. En een creatieve geest schuilt in iedereen. Bekijk daarvoor maar eens de expositie van het werk dat gemaakt is door de leerlingen.

CREATIVITEIT
In de school als creatieve stad zijn alle vakken even belangrijk. Daarom vind je in de school naast de blauwe, groene en gele vleugel een paarse vleugel waar je vakken kunt vinden die te maken hebben met kunt.

LOKAAL	ACTIVITEIT
K010	**Kunst en Media** Ontwerp in 3D met de 3D-pen
K006	**Tekenen en Handvaardigheid** Expositie van werkstukken gemaakt door leerlingen

ACTIVITEITEN
Tentoonstelling kunstwerken & Ontwerp je eigen 3D object

TENTOONSTELLING

Prachtige kunstwerken van leerlingen sieren de vleugel. Tekeningen, schilderingen en kleiwerkstukken zijn overal te vinden. In de handvaardigheid- en tekenlokalen wordt elke leerling uitgedaagd om lekker met allerlei verschillende materialen aan de slag te gaan.

MULTIMEDIA

Houd je meer van digitale kunst en expressievormen? Bekijk dan het multimedialokaal en leer hoe je foto's kunt bewerken en je eigen film kunt maken met behulp van programma's op de Macbook pro computer. Of leef je uit met een 3D pen en creëer je eigen ontwerp.

Extra interesse in kunst en techniek? Volg ons Twickel Talent programma

LOKAAL	ACTIVITEIT
Theater	**Presentatie muzieklessen door klas 1 en 2**
Muziek-lokaal	**Openbare interactieve lessen**

Muziek / theater

Net buiten de paarse vleugel vind je de muzieklokalen en het theater. Hier klinkt de hele dag door muziek.

Doe mee aan de muziekworkshop en ervaar hoe leuk het is om samen met anderen muziek te maken. Grote kans dat jij achter een instrument komt te staan of uitgenodigd wordt om te zingen. En wist jij dat je van muziek maken slimmer wordt? Jazeker, je leert door muziek te maken en naar muziek te luisteren allerlei vaardigheden. Deze vaardigheden helpen je bij andere vakken.

Kun jij ontdekken welke instrumenten er allemaal te bespelen zijn?

Wie weet zit er een instrument tussen dat jij (beter) wilt leren spelen.

Of maak jij liever je eigen muziek? Dat kan door je eigen groove te maken met de MK3 machine. Produceer je eigen ritme en dansmuziek!

Geniet van de muzikale sfeer en neem plaats op de tribunetrap. Geniet en luister naar het muzikale programma van de verschillende klassen en leerlingen. Wie weet sta jij daar over een jaar ook!

Extra interesse in muziek? Volg ons Twickel Talent programma

KOM NAAR HET NIEUWJAARS CONCERT

TWICKEL HENGELO
VANAF 20.00 UUR
Gratis entree

Op 18 januari luidt het Twents Jeugd Symfonie Orkest het nieuwe jaar in met een concert in het Twickel College te Hengelo. Het wordt een gezellige avond met muziek!

BLAUWE VLEUGEL

BÈTA

De blauwe vleugel is het kenniscentrum van de bèta-vakken natuur- en scheikunde, biologie en wiskunde. De wereld die hier te ontdekken valt, is niet direct zichtbaar. Door proefjes en experimenten te doen, leer je de wereld en de blauwe vleugel beter kennen.

ESCAPE THE CLASSROOM

Goed in wiskunde en rekenen? Laat je dan opsluiten met een aantal andere leerlingen in de escaperoom. Wie weet lukt het jullie door het oplossen van een aantal wiskundige puzzels het slot te openen en te ontsnappen!

EXPERIMENTEER

Bezoek de natuurkunde-, scheikunde- en biologielokalen en trek net als de anderen in deze vleugel een witte labjas aan. Voel je even een wetenschapper en laat je verrassen door de wonderen van de natuur door allerlei spannende proefjes en experimenten te doen.

"Door de proefjes bij natuurkunde en scheikunde is de wereld voor mij een beetje begrijpelijker geworden."

ACTIVITEIT
Escape the Classroom

LOKAAL	ACTIVITEIT
B001	**Wiskunde** Informatie over wiskunde en inzage lesmateriaal
B014	**Wiskunde** **Escape the Classroom** Kun jij ontsnappen? Gebruik je hersens, los wiskundige puzzels op en ontsnap, maar denk eraan, de tijd tikt door
B004 **B005**	**Natuurkunde** Demonstratie experimenten, zelf proefjes doen, algemene informatie over natuurkunde en inzage lesmateriaal natuurkunde
B006	**Scheikunde** Demonstratie experimenten, zelf proefjes doen, algemene informatie over scheikunde, inzage lesmateriaal scheikunde en zelf lipgloss maken

LOKAAL	ACTIVITEIT
B007 **B008**	**Biologie** Demonstratie experimenten, zelf proefjes doen, algemene informatie over biologie en inzage lesmateriaal biologie
B010	**Biologie** Parcours dronkenmansbril; ben jij de weg al kwijt?

ORANJE VLEUGEL

SPORT

De oranje vleugel bruist van de energie en levendigheid. Wie van sporten en bewegen houdt, voelt zich hier snel thuis.

Kenmerkend aan deze vleugel is de grote sporthal. Voetbal, basketbal of turnen; veel sporten zijn er mogelijk. Of houd je meer van klimmen? Ook dat is mogelijk!

ACTIVITEIT
Klimwand & Klim/klauter parcours

Naast de sportzaal bevindt zich de fitnessruimte en de ruimte voor de fysiotherapie. Vergeet niet naar boven te gaan om onze danszaal en dojoruimte te bezoeken. Dansschool X-dance geeft hier doorlopend dansworkshops. Een voorproefje van het Twickel Talent Dans Programma!

DE GEZONDE SCHOOL

Het Twickel College Hengelo wil een gezonde school zijn, met extra aandacht voor sport en gezondheid.

LOKAAL	ACTIVITEIT
S007/ S008	**Fitness & Fysio** BSM leerlingen demonstreren fitnessruimte Presentatie door fysiotherapie De Driesprong
S102	**Danszaal/Twickel Talent Dans**
S001	**Klimwand en klim/klauter parcours** BSM leerlingen begeleiden groep 8 leerlingen bij een klim/klauter parcours en op de klimwand
S002/ S003	**Twickel Talent Sport** BSM en/of Sport+ leerlingen nodigen leerlingen uit om te gaan badmintonnen en tafeltennissen. Tevens is er uitleg over Twickel Talent Sport

Extra interesse in sport of dans? Volg ons Twickel Talent programma

De makkelijke keuze is nu vooral gezond

Onze school vindt het belangrijk dat leerlingen kunnen genieten van een gezond aanbod in de kantine. Daarom is minimaal 80% van het aanbod in onze kantine verantwoord. Als het aanbod vooral gezond is, kies je sneller voor iets gezonds!

In het hart van de school vind je de kantine. Tijdens de pauzes en in een tussenuur kun je daar terecht. Heb jij al iets geproefd van het aanbod in de kantine?

Samenwerking met Fysiopraktijk De Driesprong, Judoschool Haagsma en Dansschool X-Dance

Fittere leerlingen op het Twickel College Hengelo dankzij judoles, dansles en fysiotherapie

Het Twickel College in Hengelo biedt onderdak aan Judoschool Haagsma, Dansschool X-Dance en fysiotherapie-praktijk De Driesprong, met als doel de leerlingen fitter te maken en een breder gymaanbod te bieden.

De samenwerking tussen al deze groepen is vrij uniek in onderwijsland. Voor zover bekend zijn wij de enige school in het voortgezet onderwijs met eigen fysiotherapiemogelijkheden. Jij kunt als leerling volop gebruik maken van de mogelijkheden die deze samenwerking biedt.

Niet alleen onze leerlingen maken gebruik van de faciliteiten die wij bieden, maar ook de bewoners van de wijk maken er graag gebruik van. Op deze manier kunnen wij van betekenis zijn voor de wijk en staan we midden in de samenleving; de school als creatieve stad.

TWICKEL TALENT PROGRAMMA'S

Houd jij van sporten, dansen of muziek maken? Of ben je liever lekker kunstzinnig bezig? Dan is één van de Twickel Talent Programma's (TT) zeker iets voor jou.

Wij vinden het belangrijk dat je kunt ontdekken wat jij leuk vindt en waar je goed in bent. Dat kan natuurlijk in onze lessen, maar ook door extra lessen volgen in één van de Twickel Talent Programma's.

Je kunt kiezen uit één van de vier programma's. Als je hiervoor kiest, heb je twee uur in de week extra muziek, dans, kunst&techniek of sport.

En heel belangrijk! Je hoeft geen talent te hebben om één van de TT-programma's te volgen. Interesse en een goede dosis inzet zijn voldoende.

TT MUZIEK&THEATER

Voor leerlingen die het te gek vinden om muziek te maken. Dit kan door een instrument te leren spelen of te zingen. Of misschien wil jij wel leren om (dance) muziek te produceren die we tijdens een schoolfeest kunnen draaien? Dan is TT Muziek zeker iets voor jou!

TT KUNST&TECHNIEK

Kunstvoorwerpen maken, op kunstexcursie bij kunstenaars, koper bewerken in een atelier, dit zijn een paar dingen die je gaat doen bij Kunst&Techniek. Eén ding is zeker, als je dit TT programma volgt, kun je lekker creatief bezig zijn en allerlei technieken leren.
We sluiten het TT Kunst&Techniek af met een tentoonstelling van jullie eigen werk. Wie weet wil iemand wel jouw kunstwerk hebben!

TT SPORT

Houd jij van sporten of bewegen? Of vind je het leuk om nieuwe sporten te ontdekken, zoals free-running, boksen of klimmen dan is TT Sport iets voor jou. Door de extra uren komt het reguliere programma van het vak Lichamelijke Opvoeding uitgebreider aan bod en daarnaast bieden wij in TT Sport een aantal onderdelen die we op school niet kunnen bieden en waarvoor we bijvoorbeeld naar het zwembad gaan of naar de tennishal.
TT Sport is meer dan sporten. Je leert tijdens de lessen ook coachen of scheidsrechter te zijn. Dit kun je in de praktijk brengen tijdens een toernooi of clinic waar je als TT Sport beoefenaar aan mee gaat doen.

TT DANS

Tijdens de lessen Lichamelijke Opvoeding krijg je af en toe het onderdeel dansen. Sommige leerlingen dansen het liefst de hele dag door.
Ben jij zo iemand? Dans je graag of wil je beter leren dansen? Geef je dan op voor het TT Dans Programma. Dit programma bieden we aan in samenwerking met onze partner X-Dance. Tijdens TT Dans leer je allerlei hedendaagse dansvormen. We sluiten het TT Dans programma af met een gezamenlijke voorstelling met TT Muziek. Tijdens deze spetterende avond kun je aan iedereen laten zien wat je geleerd hebt.

TWICKEL TALENT PROGRAMMA'S

TALENTMAXIMALISATIE

Een gedeelte van de A/A+ klas, namelijk de leerlingen die extra uitdaging aankunnen en willen, volgt na het eerste rapport het A+ programma.

A+ leerlingen krijgen door vakoverstijgende projecten verdieping en verbreding van de les aangeboden. De plus staat voor extra; extra uren bovenop de reguliere lessentabel. Het A+ programma is een zeer compleet programma dat door loopt tot en met de examenklas. Dit Pre-University programma (PreU) bieden wij aan in samenwerking met de Universiteit Twente (UT). Atheneumleerlingen van diverse leerjaren volgen op de UT modules, masterclasses of een honoursprogramma.

Voor de havo leerling die meer uitdaging aankan, bieden wij vanaf de vierde klas een havo toptalentenprogramma aan. De leerlingen werken dan op school, onder begeleiding van honours-studenten van het Saxion, aan opdrachten uit het bedrijfsleven. Ze ontwerpen hun eigen onderwijsproces en werken altijd in teams. Soms ook met leerlingen van andere scholen. Kies jij ervoor om een A+ programma of het toptalentenprogramma te volgen dan krijg je hiervoor een certificaat dat van meerwaarde kan zijn bij de toelating tot een hbo of universitaire studie.

HALL OF FAME

WIST JE DAT DEZE MENSEN VAN HET TWICKEL COLLEGE KOMEN OF ER WERKEN?

Carl Wittrock
Componist dirigent muziekdocent

Erik Rademakers
Bassist Selah Sue

Nathalie Baartman
Cabaretier

Jeffrey Spalburg
Cabaretier

Laus Steenbeeke
Acteur

Marleen de Bruin
Violiste Orkest philharmonie zuidnederland

Merijn Eugelink
Pianist Mr Probz en Rigby

Tessa Boomkamp
Zangeres bij Marco Borsato

Marieke Nijkamp
Schrijfster

Natuurlijk zouden we het fijn vinden als je voor het Twickel College Hengelo kiest. Je kunt bij ons op school instromen indien je een havo, atheneum, atheneumplus of gymnasium advies hebt. Wij kennen twee instroom-mogelijkheden namelijk de havo/atheneum (H/A) klas voor leerlingen met een havo dan wel atheneum advies en een atheneum/ atheneumplus (A/A+) klas voor leerlingen met een atheneum, atheneumplus of gymnasium advies. In de H/A klas stromen voornamelijk leerlingen in met een havo niveau. In de H/A klas krijg je twee jaar de tijd om te laten zien welk niveau het beste bij jou past; havo of atheneum. In het derde jaar stroom je in in een havo klas of in een atheneumklas.

INSTROOM MOGELIJK-HEDEN

In de AA+ klas stromen leerlingen in die een atheneum, atheneumplus advies of gymnasium advies hebben gekregen en die vanaf het begin uitgedaagd willen worden op atheneum niveau. Zij stromen in het derde leerjaar in in een atheneum-klas. Wanneer kies je met een atheneum-advies voor de H/A of de A/A+? De keuze is geheel vrij. Voor leerlingen met een duidelijk havo-advies is de H/A klas een goed instroomniveau. Kom je er niet goed uit? Ga in gesprek met je ouder(s)/ verzorgers en de groep 8 docent en bespreek wat het beste bij jou past.

Persoonlijke benadering en het versterkt mentoraat

Wij vinden het belangrijk dat je jezelf kunt zijn en dat je je veilig voelt. Leren doe je niet alleen.

Wij zijn ervan overtuigd dat leren gebeurt, onder andere daar waar leerlingen samen komen. De relatie die de docent heeft met de klas is daarbij belangrijk, maar ook de manier waarop de leerlingen met elkaar omgaan. Deze persoonlijke benadering is goed zichtbaar in ons versterkt mentoraat.
Wij vinden het belangrijk dat je als nieuwe leerling goed begeleid wordt. Dat je jezelf kunt zijn en er een fijne sfeer in de klas heerst. Dit gaat niet altijd vanzelf. Hierbij helpt de mentor jullie tijdens de mentorlessen. Tijdens deze lessen staat je mentor stil bij allerlei zaken die spelen in de groep. Bijvoorbeeld als er iemand wordt buitengesloten of wordt gepest. Ook leer je tijdens de mentorlessen studievaardigheden, zoals plannen, woordjes leren, een samenvatting maken enzovoort.

In de eerste klas heb je drie mentorlessen per week. Daarnaast zie je jouw mentor ook nog tijdens de vaklessen. Door deze vele contactmomenten leert de mentor jou en de andere leerlingen door en door kennen en omgekeerd natuurlijk ook. Bij je mentor kun je altijd terecht!

DE VAKKEN

Op de middelbare school heb je meer vakken dan op de basisschool. Je hebt in totaal 11 verschillende vakken

EN	Engels
FA	Frans
MU	Muziek
NE	Nederlands
WI	Wiskunde
AK	Aardrijkskunde
GS	Geschiedenis
LO	Gym (lichamelijke opvoeding)
BI	Biologie
Ment	Mentoruur
KM	Kunst en Media (tekenen, handvaardigheid en multimedia)

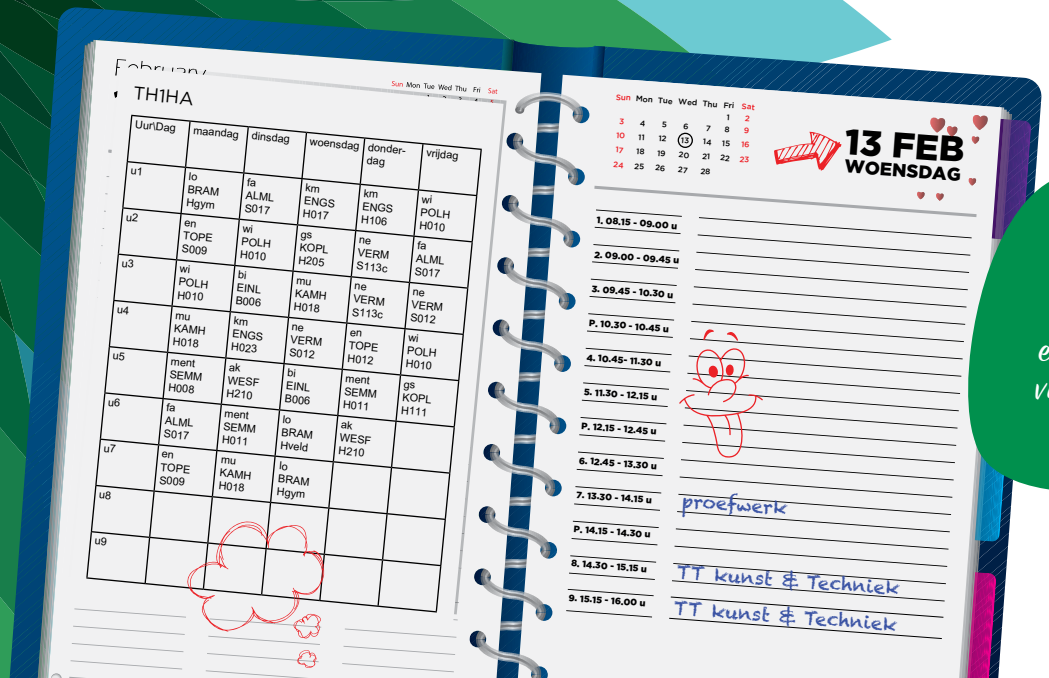

HOE ZIET EEN DAG VAN EEN EERSTEKLASSER ERUIT?

Onze school kent goede aaneensluitende roosters die een heel jaar gelden. In de eerste klas heb je 31 lessen per week. Elke les duurt 45 minuten en we beginnen om 8.15 uur.

In klas 1 en 2 hebben de leerlingen geen 8e uren. Je bent uiterlijk om 14.15 uur vrij, tenzij jij een Twickel Talent Programma volgt of het Plus Programma in de AA+ klas. De lessen bij ons op school zijn afwisselend. De ene keer werk je uit je boek. De andere keer moet je samen met je groepje een presentatie voorbereiden. Of ga je bijvoorbeeld een practicum doen. Een mooi voorbeeld daarvan is het practicum waarbij je gaat onderzoeken welk leven (beestjes, planten, etc.) er allemaal in de sloot zit.

Alle leerlingen hebben twee jaar lang dezelfde mentor. Van deze mentor krijg je de vaklessen en daarnaast heb je drie vaste mentoruren in de week.

Scan de QR code en volg onze virtuele route

Projectweek

In alle leerjaren, uitgezonderd het examenjaar, vinden één of meerdere excursies plaats. Deze excursies vinden plaats in de projectweek.

In de projectweek is de hele school op een andere manier aan het werk. Er zijn deze week geen reguliere lessen, maar alle leerlingen zijn ingedeeld in een project. Aan de hand van een thema - bijvoorbeeld Hengelo in 2050 of Duurzaamheid - ga je op onderzoek uit en samen aan de slag met opdrachten.

Het is de bedoeling dat je niet alleen binnen de school aan het werk gaat, maar ook buiten de school.
Het is een week die bij uitstek geschikt is voor een leuke, spannende en leerzame excursie! En dat zullen we ook zeker doen.

Kwalitatief hoogstaand onderwijs

Lestijd is bij ons op school contacttijd. Wij kennen geen keuzewerktijd of begeleidingsuren. Elke les is een les gegeven door de vakdocent. Onze docenten passen eigentijdse onderwijsvormen toe met goede resultaten als gevolg. Uit onderzoek blijkt dat onze leerlingen goede aansluiting hebben op HBO en universiteit. Er is bovendien minder uitval bij eerstejaars studenten die van het Twickel College komen.

Hoe komt dat? Het draait bij ons niet alleen om resultaten maar ook om een persoonlijke benadering.

Het **TWICKEL** College

Sterker door verbinding
Het Twickel College vormt samen met
Lyceum de Grundel, Avila College en
C.T. Stork College Scholengroep Carmel Hengelo.
Door krachten te bundelen bereiken we meer.

Het Twickel College Hengelo
Woolderesweg 130
7555 LC Hengelo
T. (074) 255 53 33
twickelhengelo@carmelhengelo.nl
twickelcollegehengelo.nl
Twitter: @twickeltwit (Hengelo)
Facebook: facebook.com/TwickelCollegeHengelo

Schoolleiding
Teamleider onderbouw
A.A.M. Pelgröm (Astrid)
Teamleider bovenbouw
M.J.S. Busscher (Merle)
H.C.M.Schulten (Rick)

twickelcollege.nl

Aanmelding nieuwe leerlingen:
Maandag 29 maart 2021
16.00 – 20.00 uur
Dinsdag 30 maart 2021
16.00 – 18.00 uur

MEENEMEN:

- Burgerservicenummer leerling (o.a. te vinden op de zorgpas)
- Testuitslagen (indien van toepassing)
- Aanmeldingsformulier: te downloaden op twickelcollegehengelo.nl
- Aanmelddocument (dit document waarop het advies staat, heeft u van de basisschool ontvangen)
- E-mailadres (ouders/verzorgers)