

Proces - verbaal van opmeting Stad Aarschot / 5e Afd. Rillaar

Meyerveldstraat

Sectie C, nrs. 214 S/deel, 214 H/deel en 215 D/deel

Omgevingsvergunning afgeleverd door het college van burgemeester en schepenen van de Stad Aarschot op 3 december 2021.
Ref. stad: VERK/2021/00267
Ref. omgevingsvergunning: OMV_2021091965

Opgemeten en in plan gebracht door
Véronique Peeters
Landmeter - expert

Op datum van: 16/02/22
B.V.B.A. Landmeterskantoor
Peeters - Torfs
Leuvensesteenweg 25
3200 Aarschot
Tel.: 016/56.68.30

Oppervlakte volgens meting:

Lot 1	214 S/deel	614 m ²
Lot 2	214 S/deel	539 m ²
Lot 3	214 S/deel	539 m ²
Lot 4	214 H/deel en 214 S/deel	539 m ²
Lot 5A	214 H/deel en 214 S/deel	536 m ²
Lot 5B	215 D/deel	20 m ²
Lot 6	214 H/deel en 214 S/deel	181 m ²

Coördinaten (Lambert '72)

	X	Y
31	185 374.25	185 943.82
32	185 389.66	185 952.97
33	185 402.99	185 960.88
34	185 416.32	185 968.79
35	185 429.65	185 976.70
36	185 442.20	185 984.15
37	185 448.93	185 973.08
38	185 392.84	185 914.38
39	185 407.75	185 923.23
40	185 421.07	185 931.15
41	185 434.40	185 939.07
42	185 447.73	185 946.99
43	185 451.84	185 949.43
44	185 463.93	185 958.06
45	185 393.82	185 912.82
46	185 466.46	185 955.53
47	185 439.48	185 982.54

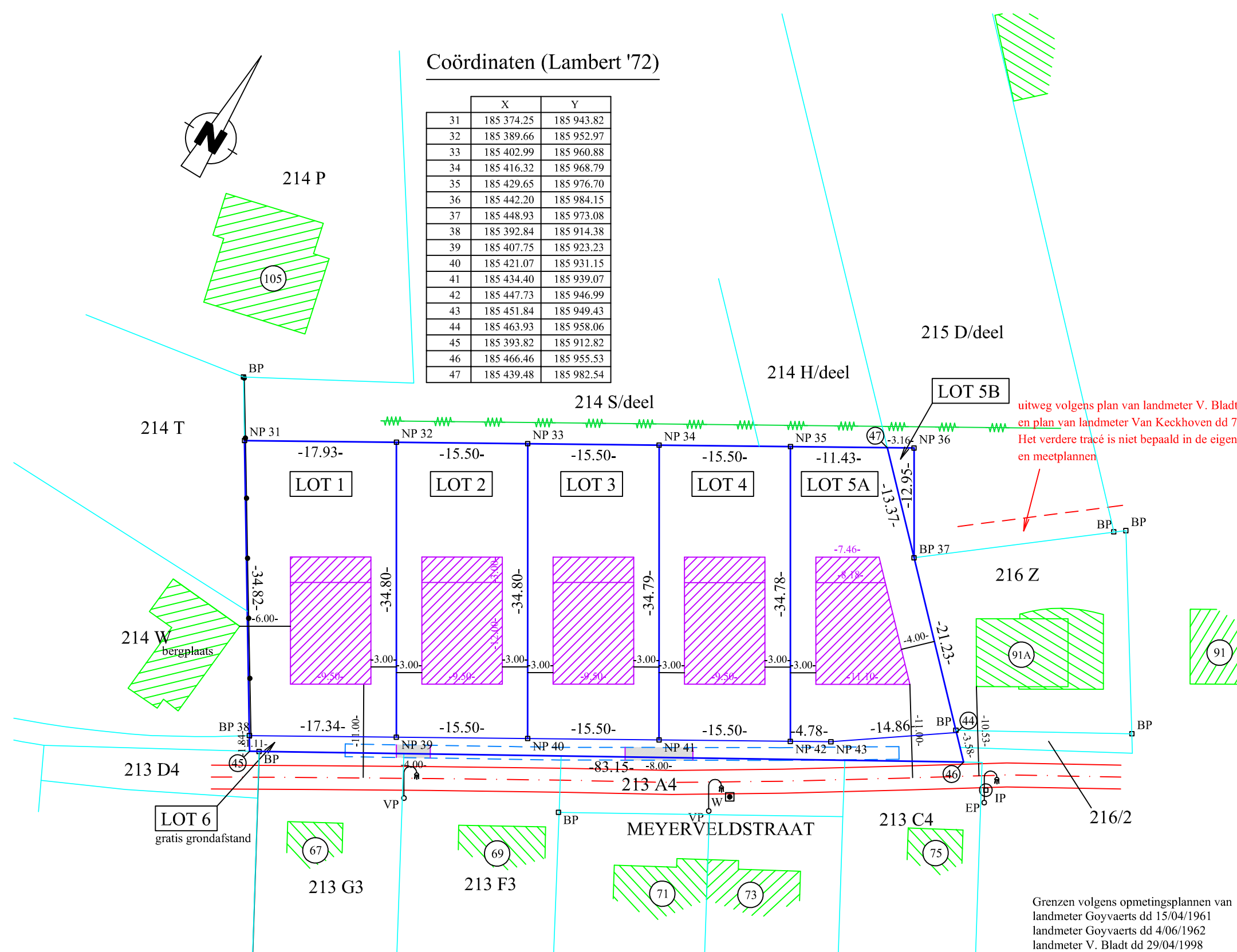

uitweg volgens plan van landmeter V. Bladt dd 29/04/1998
en plan van landmeter Van Keckhoven dd 7/07/1923.
Het verdere tracé is niet bepaald in de eigendomstitels
en meetplannen

Grenzen volgens opmetingsplannen van
landmeter Goyvaerts dd 15/04/1961
landmeter Goyvaerts dd 4/06/1962
landmeter V. Bladt dd 29/04/1998
landmeter V. Bladt dd 20/05/1999
landmeter B. Feyaerts dd 26/11/1999
landmeter J. Foqué dd 16/09/2004
landmeter V. Peeters dd 20/10/2015
landmeter Jonckheere dd 6/01/2021 Rooilijnplan

Beschrijving van de grenzen

31 t.e.m. 35	niet gematerialiseerd	nieuwe grens
35 - 47 - 36 - 37	niet gematerialiseerd	nieuwe grens
37 - 46	niet gematerialiseerd	plan van landmeter Foqué dd 16/09/2004
45 - 46	in de beek	plan van landmeter Goyvaerts dd 15/04/1961 plan van landmeter Feyaerts dd 16/11/1999
31 - 45	langs afsluiting	plan van landmeter Peeters dd 20/10/2015
37 - 47	niet gematerialiseerd	plan van landmeter Goyvaerts dd 15/04/1961
overige grenzen zijn nieuw gevormde grenzen volgens omgevingsvergunning: OMV_2021091965 datum: 3/12/2021		

Schaal: 1/500

Opmerking

De kadastrale nummers zijn weergegeven zoals gekend ten kadaster; toestand 01/01/2021.
Dossiernr. RLR 3595
Inschrijvingsnummer: LAN 04 1002
Referentienr. afbakeningsplan: 24092/10295

Legende

NP	nieuw geplaatste grenspaal		zone voor hoofdbouw
BP	bestaande grenspaal		zone voor garage/berging
5	niet gematerialiseerd punt		nieuwe inbuizing
VP	verlichtingspaal		te volgen bouwlijn
EP	electriciteitspaal		inspectieput
	afsluiting		waterputje
	gracht		haag