

Proces - verbaal van opmeting Stad Aarschot / 4e Afdeling

Langdorpsesteenweg

Sectie E, nr. 312 C/deel

Opgemeten en in plan gebracht door
Véronique Peeters
Landmeter - expert



Op datum van: 8 september 2021
B.V.B.A. Landmeterskantoor
Peeters - Torfs
Leuvensesteenweg 25
3200 Aarschot
Tel.: 016/56.68.30

Oppervlakte volgens meting:

Lot 1	312 C/deel	130 m ²
-------	------------	--------------------

Legende

□ NP	nieuw geplaatste grenspaal	EP	elektriciteitspaal
□ BP	bestaande grenspaal	⊥⊥	talud
⊙	niet gematerialiseerd punt	⚡	haag
VP	verlichtingspaal	—	gracht
—●—	afsluiting	☀	boom

Coördinaten (Lambert '72)

	X	Y
1	185 178.21	187 287.40
2	185 185.94	187 293.45
3	185 192.49	187 273.40
4	185 189.95	187 271.37

Beschrijving van de grenzen

1 - 2	langs afsluiting	plan van landmeter Peeters, dd 21/03/2003
2 - 3	langs afsluiting	plan van landmeter Peeters, dd 21/03/2003
3 - 4	niet gematerialiseerd	plan van landmeter Peeters, dd 21/03/2003
4 - 1	niet gematerialiseerd	nieuwe grens

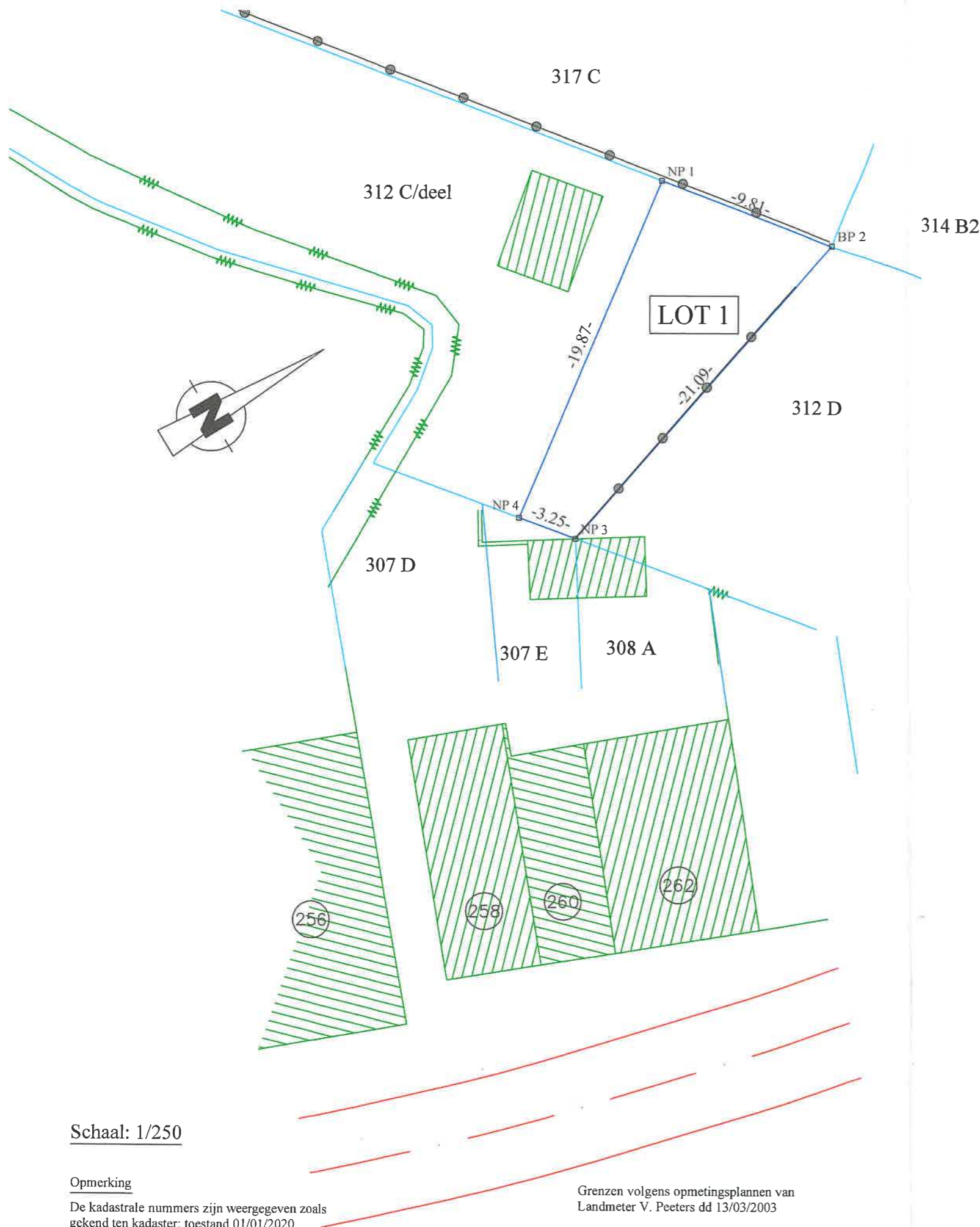

Schaal: 1/250

Opmerking

De kadastrale nummers zijn weergegeven zoals gekend ten kadaster; toestand 01/01/2020.
Dossiernr. LDP 4781
Inschrijvingsnummer: LAN 04 1002
Referentienr. afbakeningsplan: 24652/10251

Grenzen volgens opmetingsplannen van
Landmeter V. Peeters dd 13/03/2003