

# Liggingplan



Schaal  $\frac{1}{10.000}$

- 4) waterleiding en elektriciteit
- uitgerust- Riolering op septische put
- 5) afwatering langs de straat
- bestaande grachten van de straat

# Open Bebauwing

Litt. G

M.D 27.10.1967 art.1

Geschikt voor een alleenstaande woning met landelyk karakter - Hoogstens één bovenverdieping. Hoogte tussen het gewone grondpeil en de kroonlijst 11,0 m. Maximum bouwdiepte 4,0 m. Minstens 300 m hoogstens 600 m. Minstens 400 m uit de zydelingse achteruitbouw 12,0 m. van de weg-as. Dienstig als garage of perceelgrenzen te bouwen. Een afzonderlyk bygebouw is toegelaten, minstens 600 m van de bergplaats, hoogstens 50 m<sup>2</sup> oppervlakte, minstens 300 m van de zydelingse perceelgrenzen achtergevel van het huis en 300 m. onder de kroonlijst te bouwen. Maximum hoogte 2,50 m.

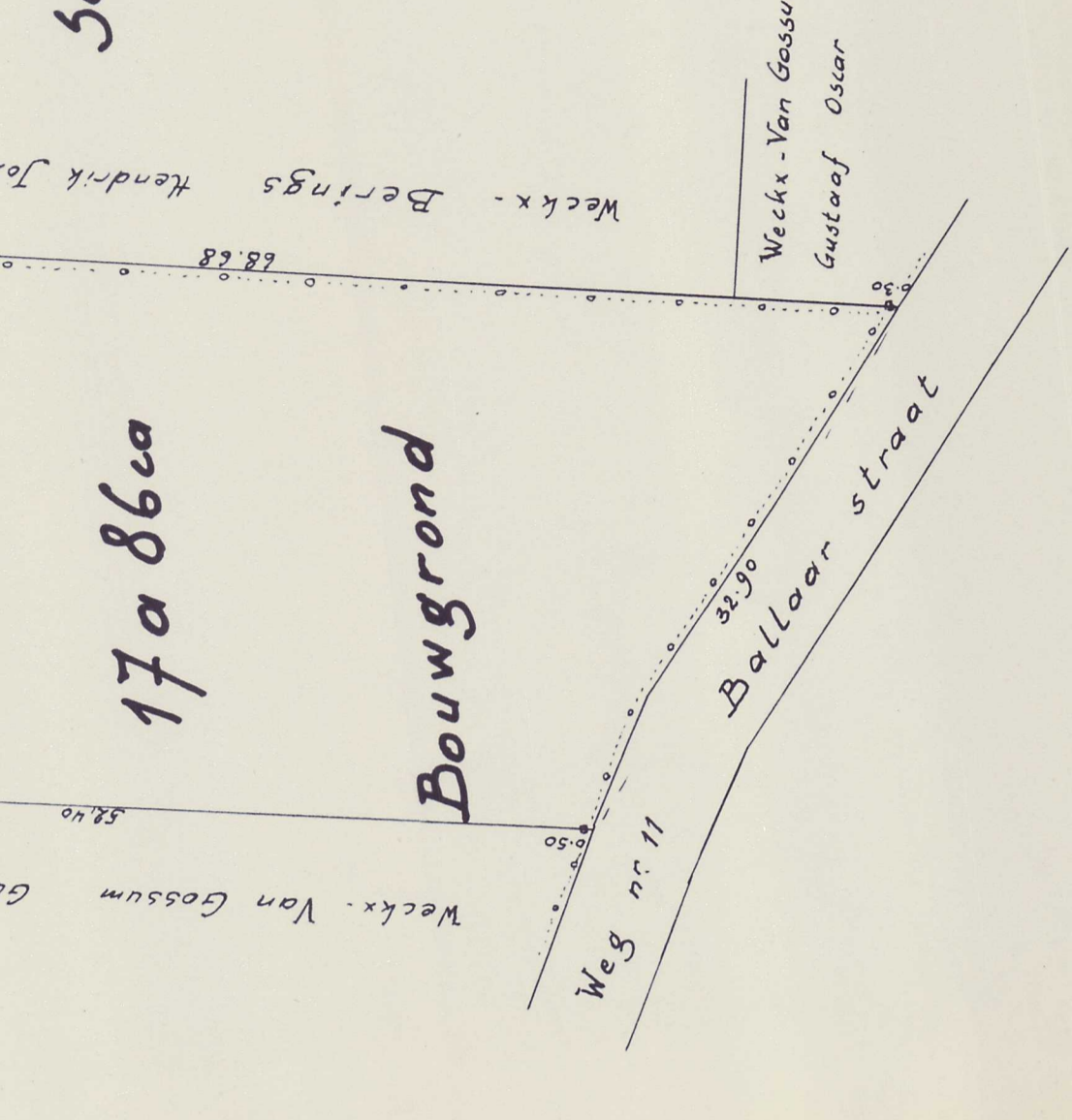

Schaal  $\frac{1}{400}$

Bodem bezetting  
Schaal  $\frac{1}{2500}$