

Proces - verbaal van opmeting Stad Aarschot / 4e Afd. Langdorp

Gijmelbergstraat 49
Sectie F, nr. 440 M

Opgemeten en in plan gebracht door
Véronique Peeters
Landmeter - expert

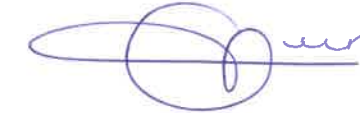

Op datum van: 22/03/23
BV Landmeterskantoor
Peeters - Torfs
Leuvensesteenweg 25
3200 Aarschot
Tel.: 0477/22.41.23

Oppervlakte volgens meting:

Lot 1	440 M/deel	478 m ²
Lot 2	440 M/deel	758 m ²

Legende

- NP nieuw geplaatste grenspaal
- BP bestaande grenspaal
- ⊙ niet gematerialiseerd punt
- VP verlichtingspaal
- afsluiting
- ⊙ IP inspectieput
- W waterputje
- ┆┆┆ talud
- — gracht

Coördinaten (Lambert '72)

	X	Y
1	183 694.72	188 716.38
2	183 693.85	188 715.87
3	183 704.94	188 701.99
4	183 704.06	188 701.50
5	183 718.96	188 682.25
6	183 674.78	188 704.72
7	183 673.28	188 699.11
8	183 679.52	188 687.75
9	183 691.80	188 665.38

erfdienstbaarheid
strook voor het inbuizen
van waterafvoer van
huisnr. 41 en 49

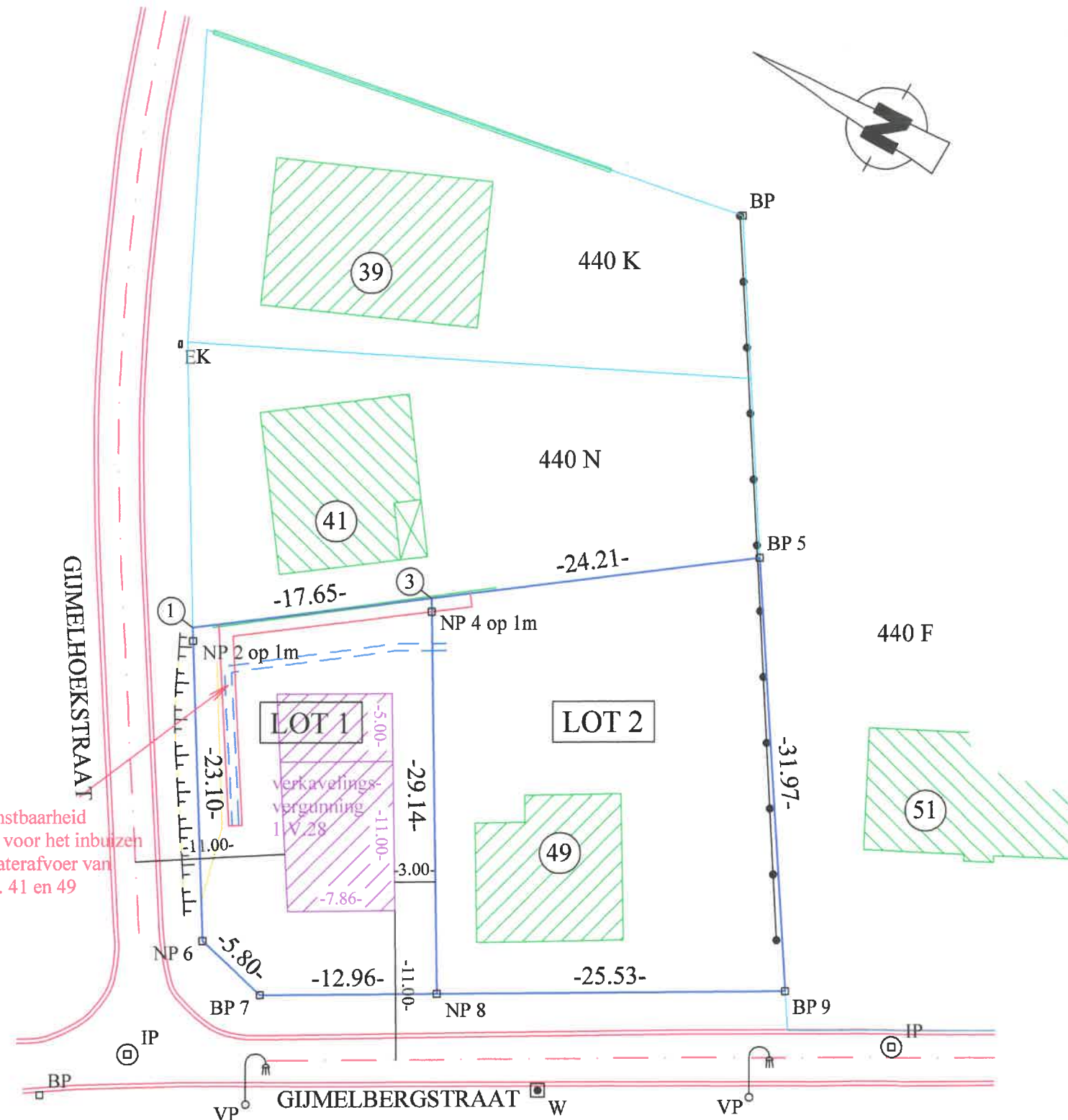

Beschrijving van de grenzen

1 - 3 - 5	langs bestaande tuinmuur	plan van landmeter Froominckx
1 - 6	in het talud	plan van landmeter Verhoeven
6 - 7 - 8 - 9	niet gematerialiseerd	plan van landmeter Verhoeven
5 - 9	langs afsluiting	plan van landmeter Uytterhoeven
3 - 8	niet gematerialiseerd	nieuwe grens, verkevelingsplan

Schaal: 1/400

Opmerking

De kadastrale nummers zijn weergegeven zoals gekend ten kadaster; toestand 01/01/2023.
Dossiernr. LDP 5305
Inschrijvingsnummer: LAN 04 1002
Referentienr. afbakeningsplan: 24652/10281

Grenzen volgens opmetingsplannen van
landmeter Uytterhoeven dd 1/12/1959
landmeter Froominckx dd 8/08/1985
landmeter Verhoeven dd 8/10/1977