

DOSSIER:	2212	BOUWHEER:	VIMODA Staatsbaan 269B 3400 Bekkevoort
GEMEENTE:	Bekkevoort	PLAN:	NIEUWE TOESTAND KELDER/RIOLERING GELIJKVOERSE VERDIEPING EERSTE VERDIEPING ZOLDERVERDIEPING DAKENPLAN 1/50 1/50 1/50 1/50 1/50
PROVINCIE:	Limburg	ARCHITECT:	
PROJECT:	Bouwen van 6 HOB eengezinswoningen	AANNEMER:	
BOUWPLAATS:	Hondstraatje zn 3480 Bekkevoort Afg. 1, sec.A, nr.283 E2 & D2	BOUWHEER:	
DATUM:	26-04-2023		
PLAN N°:	4-8		

LOT 3 & 4

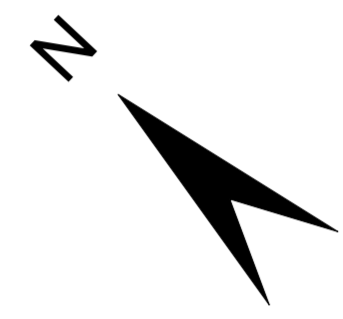

0 1 2 3 5m

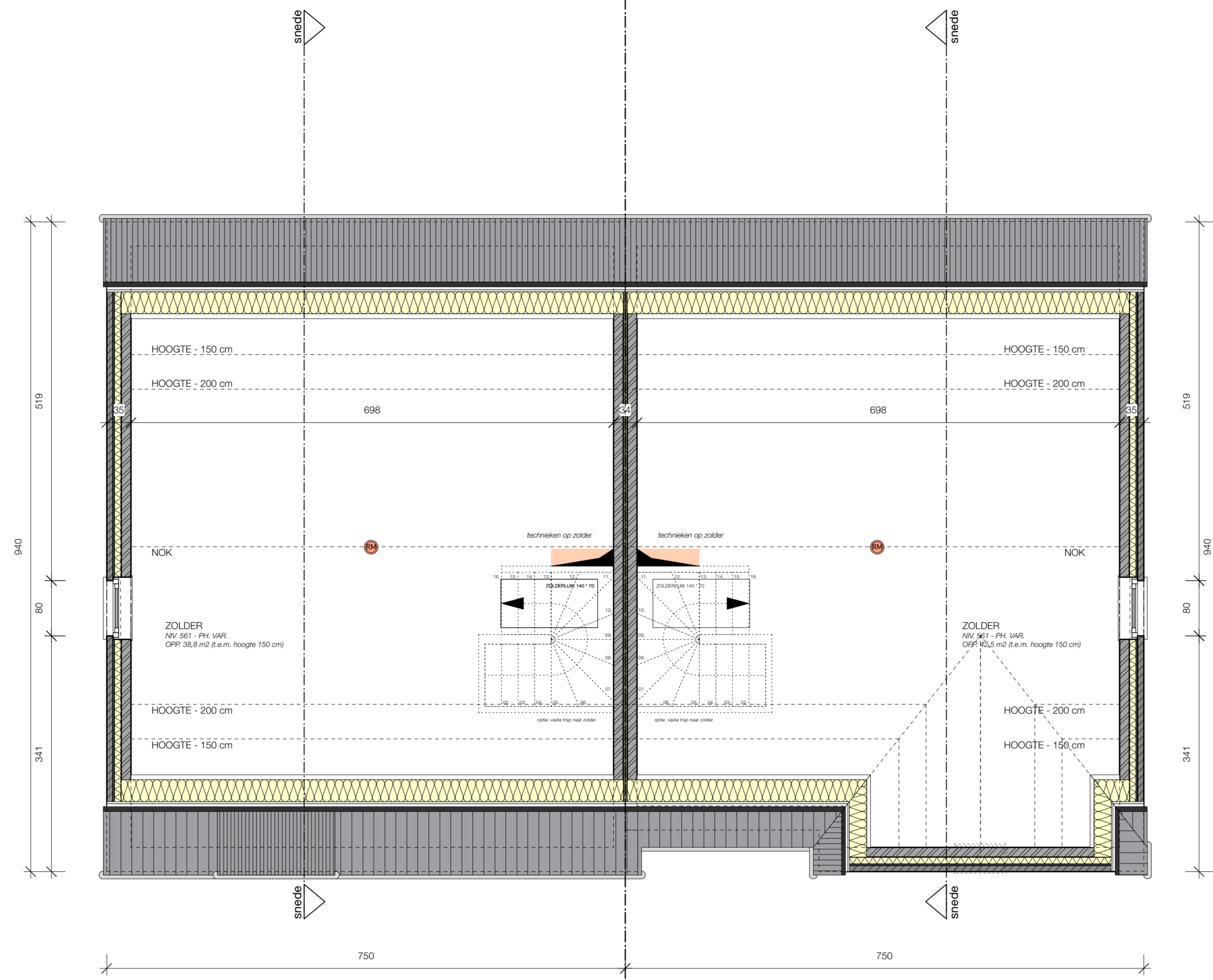

WONING LOT 3
OPP. 141 m²
(70,5 + 70,5) (EXCL. ZOLDER)
ZOLDERPLAN

WONING LOT 4
OPP. 139 m²
(69,5 + 69,5) (EXCL. ZOLDER)

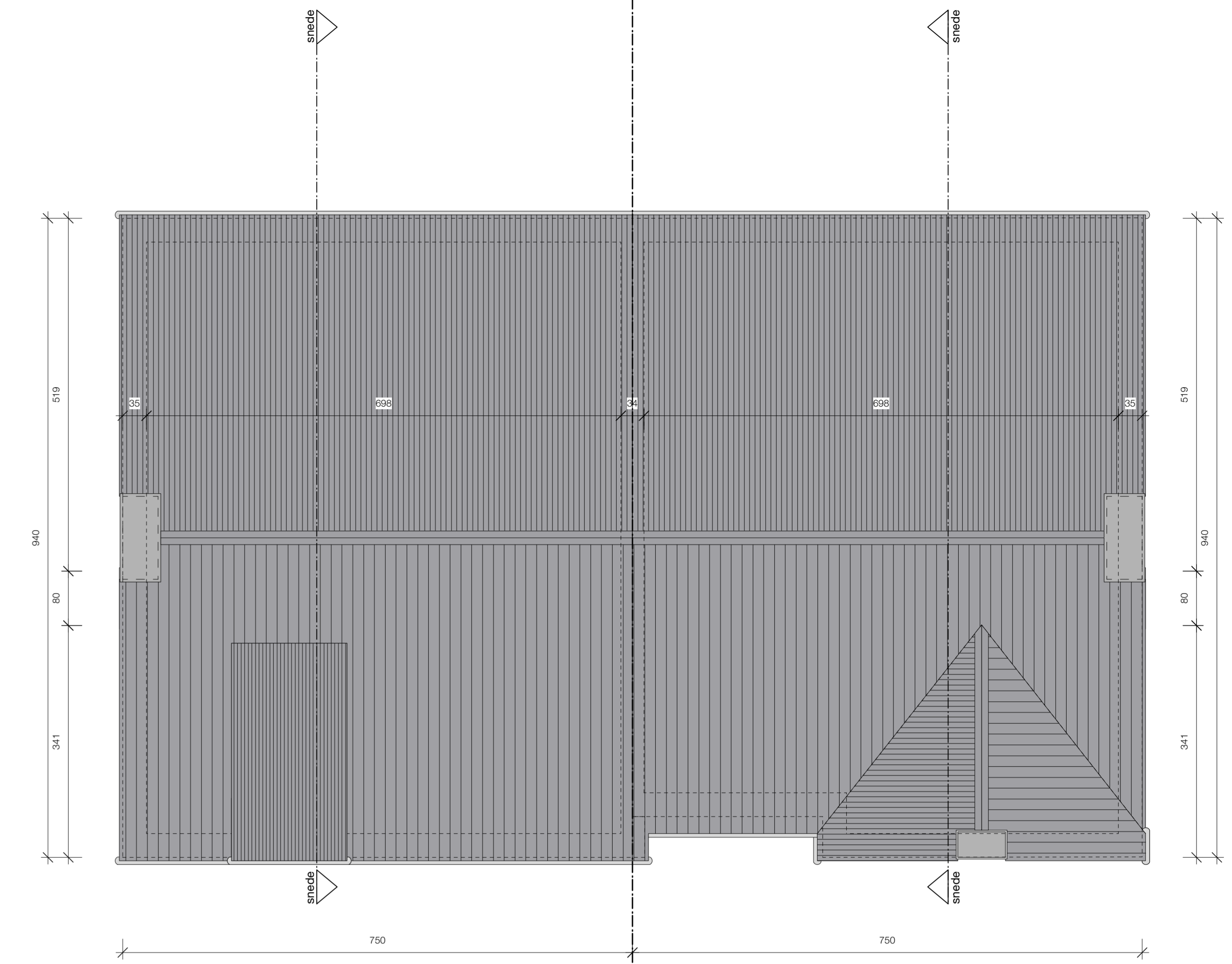

WONING LOT 3
OPP. 141 m²
(70,5 + 70,5) (EXCL. ZOLDER)
DAKENPLAN

WONING LOT 4
OPP. 139 m²
(69,5 + 69,5) (EXCL. ZOLDER)
DAKENPLAN

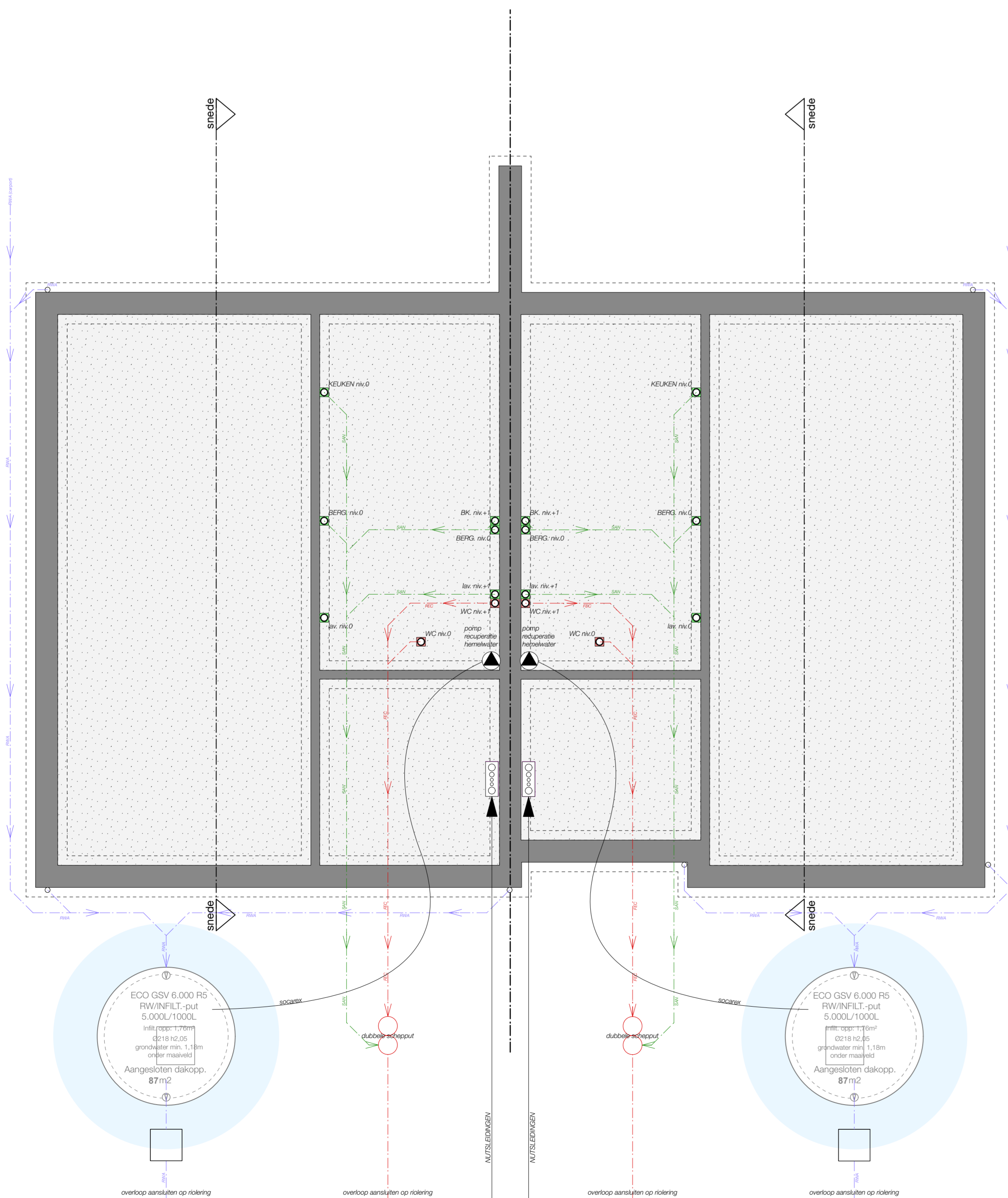

WONING LOT 3
FUNDERING / RIOLERING

WONING LOT 4

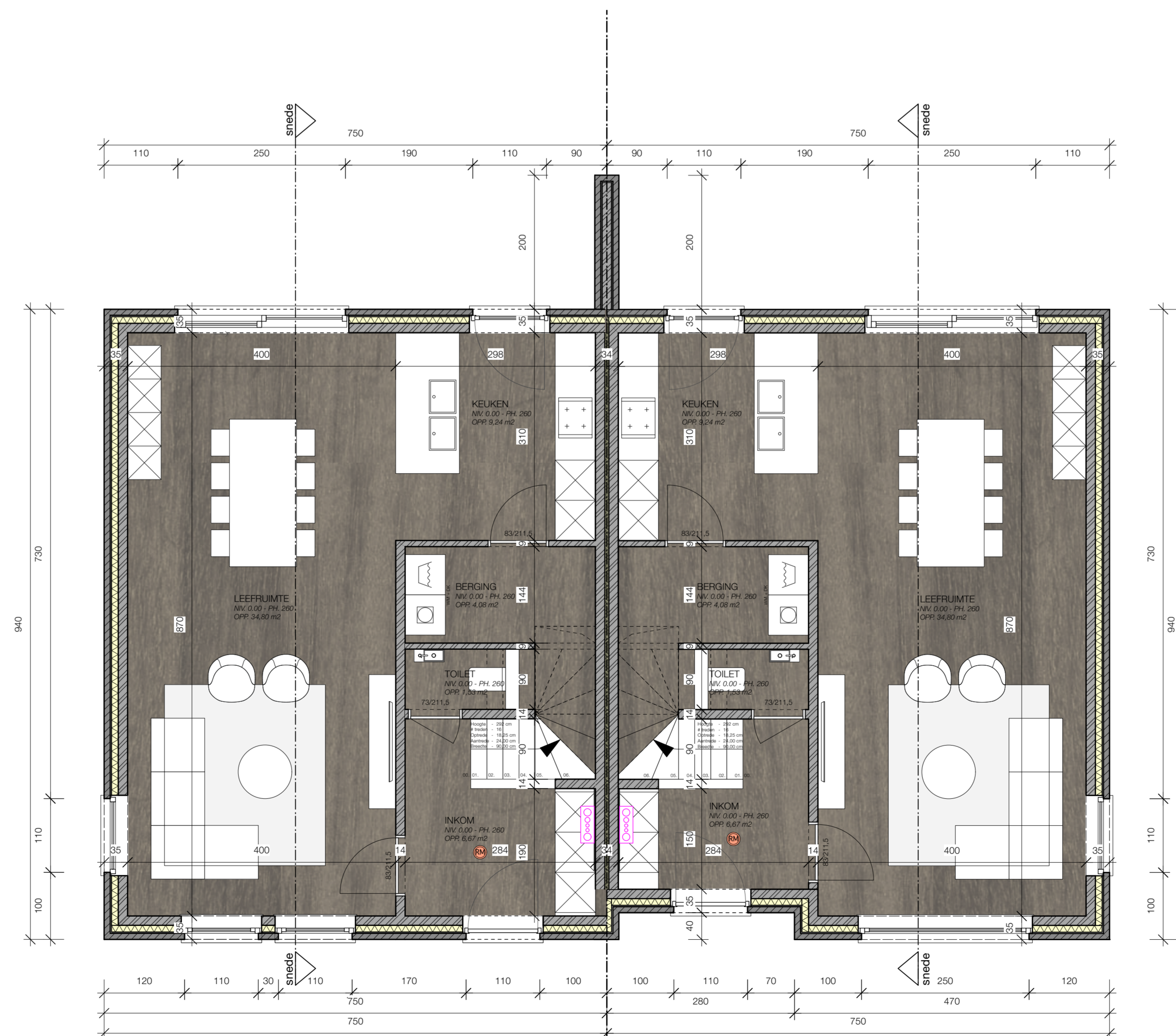

WONING LOT 3
OPP. 141 m²
(70,5 + 70,5) (EXCL. ZOLDER)

GELIJKVOERSE VERDIEPING

WONING LOT 4
OPP. 139 m²
(69,5 + 69,5) (EXCL. ZOLDER)

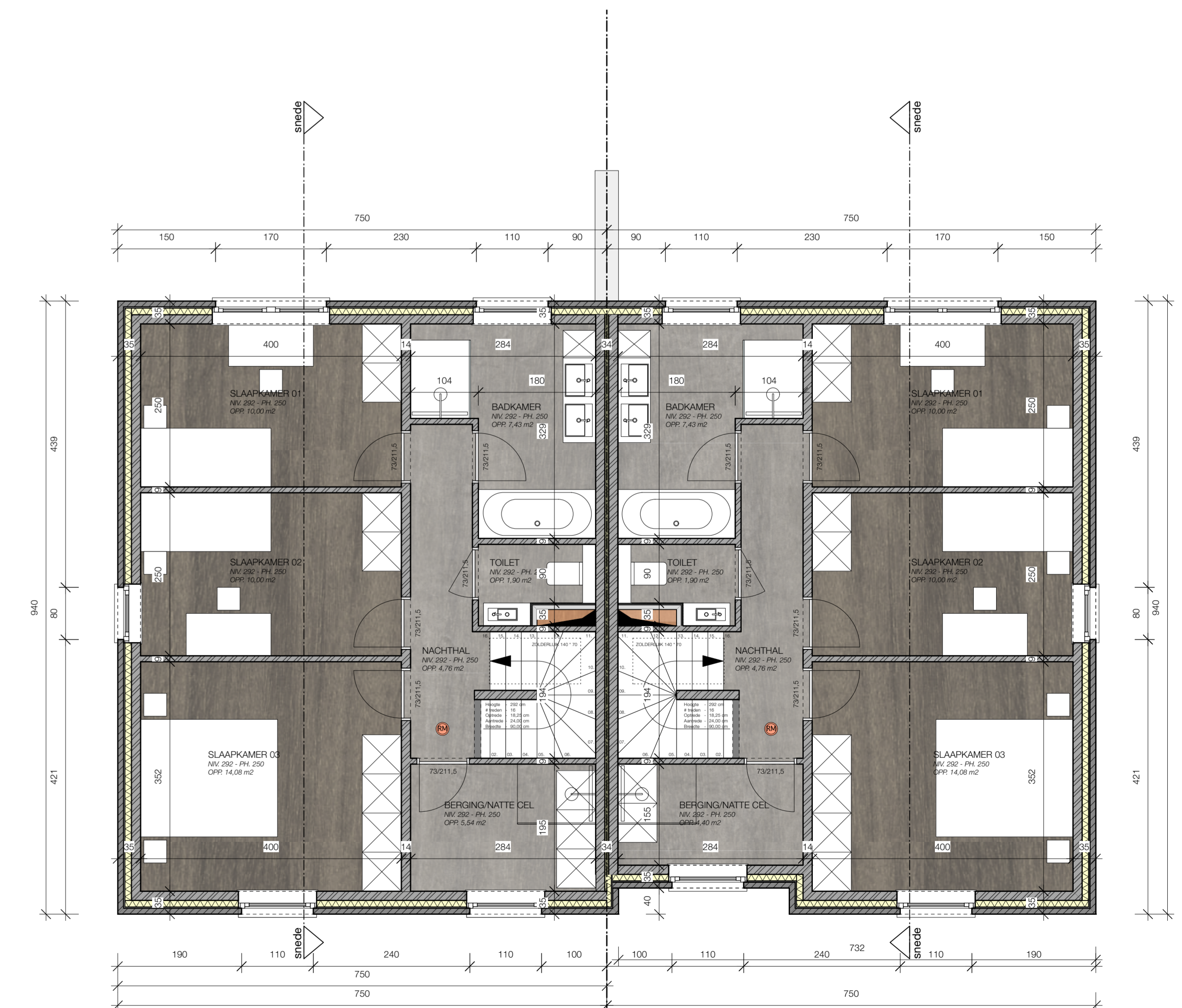

WONING LOT 3
OPP. 141 m²
(70,5 + 70,5) (EXCL. ZOLDER)

EERSTE VERDIEPING

WONING LOT 4
OPP. 139 m²
(69,5 + 69,5) (EXCL. ZOLDER)