

Salade de pâtes et thon

Ref. 001549 | EAN 0329951700525



Fournisseur SOULIE RESTAURATION

Marque SOULIE

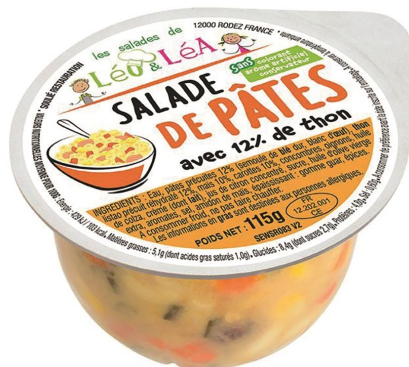

GÉNÉRAL

| | |
|-------------------------|---|
| Unité de facturation | Carton de 72 |
| Unité de vente | Carton de 72 barquettes |
| Durée de vie | 730 jours |
| DLUO garantie | 485 jours |
| Allergènes | Oeufs, Poissons, Céréales contenant du gluten |
| Température de stockage | De 19°C à 23°C |

DESCRIPTION

| | |
|------------------------|--|
| Conditions utilisation | A consommer froid, ne pas faire chauffer |
| Ingrédients | Ingrédients : Salade de pâtes à base de thon Eau, pâtes précuites 12% (semoule de blé dur, blanc d'oeuf en poudre), thon listao précuit réhydraté 12% (thon, eau), maïs, carottes, concombres, oignons, huile de colza, jus de citron concentré, crème (dont lait), sucre, huile d'olive vierge extra, ciboulette, sel, épaississant : gomme guar, amidon, double concentré de tomates, ail en poudre, épices, extraits d'épices. |
| Message marketing | Pâtes, thon, maïs, carottes et concombres ont été soigneusement assaisonnés dans cette délicieuse salade de pâtes qui fera une parfaite entrée. |

LOGISTIQUE



UNITÉ

| | | | |
|------------------------|--------------------|--------------------|------------------------|
| PCB | 72 | Contrôle colisage | Non |
| Poids Net | 8.28 Kilos | Volume | 26 009 Cm ³ |
| Dimensions (L x l x h) | 39.1 x 30.1 x 22.1 | Dimensions (unité) | Centimètre |

Générée le 11 Avril 2024 à 21h16

Ces spécifications sont fournies à titre informatif et peuvent être modifiées ultérieurement.

GROUPE CERCLE VERT
ZA-Saint Roch 95260 Beaumont sur Oise
Tél. : 01 34 70 99 30 | www.groupe-cerclevert.fr

 **CARTON**

| | |
|-------------------------------|--------------------|
| PCB | 1 |
| Poids Net | 8.28 Kilos |
| Dimensions (L x l x h) | 39.1 x 30.1 x 22.1 |

| | |
|---------------------------|------------------------|
| Contrôle colisage | Non |
| Volume | 26 009 Cm ³ |
| Dimensions (unité) | Centimètre |

 **PALETTE**

| | |
|-------------------------------|------------------|
| PCB | 48 |
| Poids Net | 397.44 Kilos |
| Dimensions (L x l x h) | 120 x 80 x 147.6 |

| | |
|---------------------------|---------------------------|
| Contrôle colisage | Non |
| Volume | 1 416 960 Cm ³ |
| Dimensions (unité) | Centimètre |

NUTRITION

| <i>Valeurs nutritionnelles moyennes</i> | Pour 100 g ou 100 ml |
|---|-------------------------------------|
| Valeur énergétique | 104 Kilocalories 435 Kilo Joules |
| Matières grasses | 5 Grammes |
| dont acides gras saturés | - |
| Glucides | 9 Grammes |
| dont sucres | 3 Grammes |
| Fibres alimentaires | 1 Gramme |
| Protéines | 4 Grammes |
| Sel | - |

CARACTÉRISTIQUES

| | |
|-----------------------------------|--------|
| Pays de fabrication (GDSN) | France |
|-----------------------------------|--------|