贅沢を味わう 土用の丑

※写真はイメージです。

お魚屋

※写真はイメージです。

うなぎ蒲焼はみ出し太巻 1本
本体1,580円 税込価格1,706円

※写真はイメージです。

うなぎづくし寿司 1パック
本体1,180円 税込価格1,274円

うなぎ蒲焼棒寿司 1パック
本体980円 税込価格1,058円

お惣菜

うなぎ飯と天ぷらうどんのよくばりセット！

うなぎ飯&天ぷらうどん 1パック
本体548円 税込価格591円

うなぎ飯とプルコギ丼のよくばりセット！

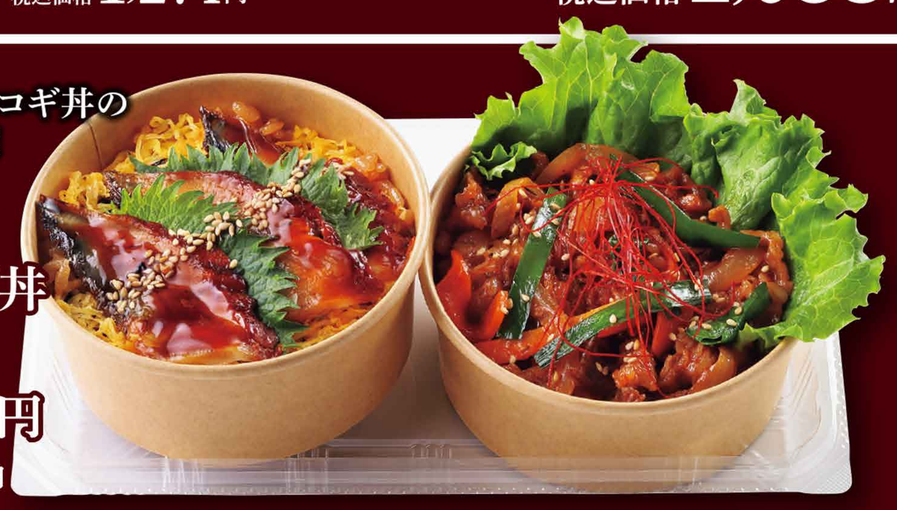

うなぎ飯&牛プルコギ丼 1パック
本体548円 税込価格591円

うなぎおにぎりと天むすのよくばりセット

うなむす&天むす 1パック
本体328円 税込価格354円

うなぎをおにぎりでよりお手軽に！

うな玉おにぎり 1パック
本体298円 税込価格321円

うなぎのお供に定番商品

※写真はイメージです。

うなとろ丼に！
北海道産他 長いも（100g当り）
本体48円 税込価格51円

島根県産他 土用しじみ（100g当り）
本体155円 税込価格167円

永谷園 松茸の味お吸いもの（8袋入）
本体198円 税込価格213円

※写真はイメージです。

姫路中央漬物 奈良漬（1個入）
本体278円 税込価格300円

東洋水産 つるやか稲庭風細うどん 2食入（200g×2）
本体168円 税込価格181円

中田食品 国内製造
●しそ漬梅干
●はちみつ梅干
●かつお梅干
（各110g）
本体各185円 税込価格各199円

滋賀大津店

滋賀県大津市玉野浦10番1号
☎077-548-3661
お客様相談室
店舗に対するご意見・ご要望はこちらまで。
0120-033-559
フリーダイヤル受付時間 9:00～22:00
※電話番号のおかけまちがいにご注意下さい。

いつでも便利な **24時間営業**
※一部の売場を除きます。
医薬品売場の営業時間
あさ9時～よる9時
※医薬品売場の営業時間は都合により、変更する場合がございます。
セブン銀行 ATM設置店 24時間いつでもご利用いただけます。

草津矢橋店

滋賀県草津市矢橋町221番
☎077-598-5093
お客様相談室
店舗に対するご意見・ご要望はこちらまで。
0120-033-559
フリーダイヤル受付時間 9:00～22:00
※電話番号のおかけまちがいにご注意下さい。

いつでも便利な **24時間営業**
※一部の売場を除きます。
医薬品売場の営業時間
あさ10時～よる7時
※医薬品売場の営業時間は都合により、変更する場合がございます。
駐車場323台完備

サマーキャンペーン

キャンペーン期間 2025年7月14日(月)▶8月31日(日)まで
総勢1,100名様に豪華景品が当たる！
ポイントコース TRIALポイント 3,000ポイント 1,000名様
ギフトコース 食品・日用品 詰め合せセット 100名様

チラシ掲載商品はチラシ開始日のAM9:30より販売致します

●広告の品は多数用意していますが、万一売り切れの際はご容赦ください。●写真と現物が異なる場合がございます。●生鮮に関しては相場の関係上、価格が変動する場合がございます。
●天候不良等により入荷の無い場合は、販売を控えさせて頂く事がございます。あらかじめご了承ください。●ボーナスポイント等の進呈ポイントは、他のポイント倍の対象外となります。

0718_B_滋賀大津_草津矢橋
SGS_S_T