贅沢を味わう 土用の丑

※写真はイメージです。

うなぎ蒲焼棒寿司
1パック
本体 980円
税込価格 1,058円

お魚屋

※写真はイメージです。

うなぎ蒲焼はみ出し太巻
1本
本体 1,580円
税込価格 1,706円

※写真はイメージです。

うなぎづくし寿司
1パック
本体 1,180円
税込価格 1,274円

お惣菜

うなぎ飯と天ぷらうどんのよくばりセット！

うなぎ飯&天ぷらうどん 1パック
本体 548円
税込価格 591円

うなぎ飯とプルコギ丼のよくばりセット！

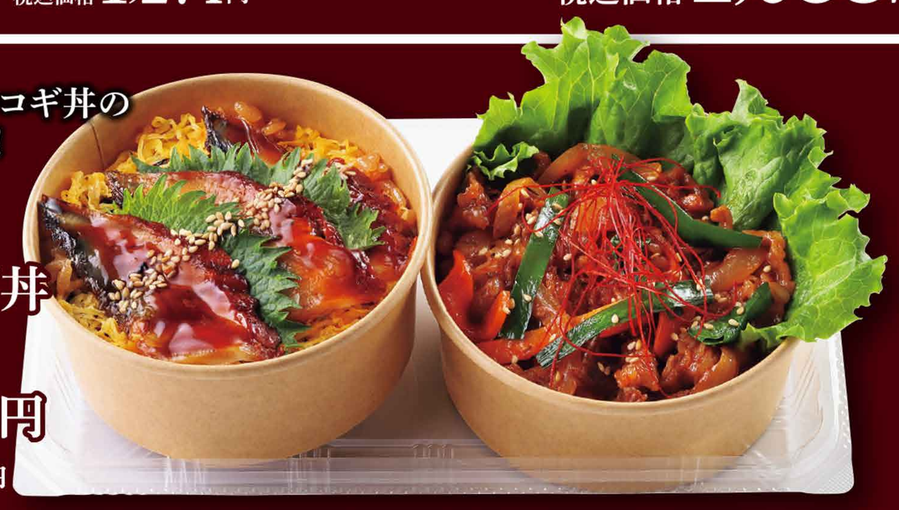

うなぎ飯&牛プルコギ丼
1パック
本体 548円
税込価格 591円

うなぎおにぎりと天むすのよくばりセット

うなむす&天むす
1パック
本体 328円
税込価格 354円

うなぎをおにぎりでよりお手軽に！

うな玉おにぎり
1パック
本体 298円
税込価格 321円

うなぎのお供に定番商品

※写真はイメージです。

うなとろ丼に！
北海道産他
長いも
（100g当り）
本体 48円
税込価格 51円

島根県産他
土用しじみ
（100g当り）
本体 155円
税込価格 167円

永谷園
松茸の味お吸いもの
（8袋入）
本体 198円
税込価格 213円

※写真はイメージです。

姫路中央漬物
奈良漬
（1個入）
本体 278円
税込価格 300円

東洋水産
つるやか
稲庭風細うどん
2食入
（200g×2）
本体 168円
税込価格 181円

中田食品
国内製造
●しそ漬梅干
●はちみつ梅干
●かつお梅干
（各110g）
本体 各185円
税込価格 各199円

近江八幡店

滋賀県近江八幡市小船木町831番地1
☎050-3852-0066

お客様相談室
店舗に対するご意見・ご要望はこちらまで。
0120-033-559
フリーダイヤル受付時間 9:00～22:00
※電話番号のおかけまちがいにご注意下さい。

いつでも便利な
24時間営業
※一部の売場を除きます。

医薬品売場の営業時間
あさ9時～よる9時
※医薬品売場の営業時間は都合により、変更する場合がございます。

駐車場291台完備

トライアル 近江八幡店
LINE友だち募集中!!
LINEならではのオトクな情報を配信中
右のQRコードから友だちに追加!!
ID検索
@781getaw

TRIAL
キャンペーン期間 2025年 7月14日 月 ▶ 8月31日 日 まで

サマーキャンペーン 2025 SUMMER CAMPAIGN
真夏の宝探し大作戦

総勢1,100名様に豪華景品が当たる！
総額(約) 350万円分！

ポイントコース
TRIAL ポイント 3,000ポイント
1,000名様

ギフトコース
食品・日用品 詰め合せセット
100名様

さらに 宝マークがついているSU-PAYクーポンのご利用で抽選で合計550名様に2,000ポイントが当たる！

チラシ掲載商品はチラシ開始日のAM9:30より販売致します

●広告の品は多数用意していますが、万一売り切れの際はご容赦ください。●写真と現物が異なる場合がございます。●生鮮に関しては相場の関係上、価格が変動する場合がございます。
●天候不良等により入荷の無い場合は、販売を控えさせて頂く事がございます。あらかじめご了承ください。●ボーナスポイント等の進呈ポイントは、他のポイント倍の対象外となります。

0718_B_近江八幡
SGS_S_T