TRIAL トライアル　あなたの「生活必需店」。

チラシセール売出期間　9/19金▶9/22月

9月19日金 あさ9:30より

生鮮大市

チラシ掲載商品は各日AM9:30より販売致します。
各日のチラシ掲載商品は売り切れ次第終了となります

金 9月19日限り

日替はAM9:30から販売開始

※生鮮の写真は全てイメージです。

徳島県産他
豊水梨（1玉）
本体158円　税込価格 170円

ミスズライフ
カットしめじ（500g・1袋）
本体198円　税込価格 213円

国産（こだわりの）　一部解凍を含む
若鶏もも肉（100g当り）
本体98円　税込価格 105円

国産（こだわりの）
豚ロース肉しゃぶしゃぶ用（100g当り）
本体168円　税込価格 181円

冷凍
北海道産
塩さんま（2尾）
本体298円　税込価格 321円

土 9月20日限り

日替はAM9:30から販売開始

※生鮮の写真は全てイメージです。

養殖　解凍
インド産
ブラックタイガー海老（特々大サイズ）（8尾）
本体980円　税込価格 1,058円

原産地は商品ラベルに記載
味付牛内ハラミ
・ステーキ用・焼肉用（各100g当り）
本体各195円　税込価格 各210円

長野県産他
サン津軽りんご（1玉）
本体158円　税込価格 170円

北海道産他
玉ねぎ徳用（1袋）
本体298円　税込価格 321円

解凍
産地は商品ラベルに記載
輸入牛タン焼肉用（100g当り）
本体495円　税込価格 534円

日 9月21日限り

日替はAM9:30から販売開始

※生鮮の写真は全てイメージです。

山梨県産他
シャインマスカット（1パック）
本体798円　税込価格 861円

群馬県産他
キャベツ（1玉）
本体158円　税込価格 170円

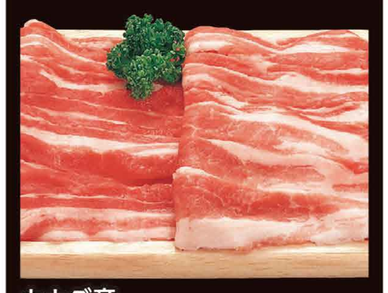

カナダ産
豚バラ肉うす切り（100g当り）
本体165円　税込価格 178円

オーストラリア産
牛肩ロース肉各種
・焼肉用・ステーキ用（各100g当り）
本体各275円　税込価格 各297円

お魚屋さんのお寿司
にぎり寿司盛合せ16貫
本体990円　税込価格 1,069円

月 9月22日限り

日替はAM9:30から販売開始

※生鮮の写真は全てイメージです。

カナダ産
豚ロース肉生姜焼用（100g当り）
本体108円　税込価格 116円

解凍
ブラジル産
若鶏もも肉（100g当り）
本体75円　税込価格 81円

宮崎県産他
極早生みかん（1袋）
本体398円　税込価格 429円

大分県産他
ピーマン徳用（1袋）
本体298円　税込価格 321円

冷凍
ノルウェー産他
カラスカレイ（100g当り）
本体298円　税込価格 321円

宝来店

奈良県奈良市宝来3丁目11-9
☎0742-53-7708

お客様相談室
店舗に対するご意見・ご要望はこちらまで。
0120-033-559
フリーダイヤル受付時間 9:00～22:00
※電話番号のおかけまちがいにご注意下さい。

いつでも便利な
24時間営業
※一部の売場を除きます。

医薬品売場の営業時間
あさ9時～よる9時
※医薬品売場の営業時間は都合により、変更する場合がございます。

駐車場125台完備

トライアル 宝来店 LINE友だち募集中!!

LINEならではのオトクな情報を配信中

右のQRコードから友だちに追加!!

ID検索 @102fmskc

●広告の品は多数用意していますが、万一売り切れの際はご容赦ください。●写真と現物が異なる場合がございます。●生鮮に関しては相場の関係上、価格が変動する場合がございます。
●天候不良等により入荷の無い場合は、販売を控えさせて頂く事がございます。あらかじめご了承ください。●ボーナスポイント等の進呈ポイントは、他のポイント倍の対象外となります。

0919_F_宝来
SGS_S_T