



ÉSTA ES TU FORMACIÓN PROFESIONAL
INVIERTE EN TU FUTURO

COMPETENCIAS

- Realizar e implementar el plan de Marketing de la empresa.
- Desempeño completo en la realización de páginas web en Wordpress.
- Desempeño completo en la implementación de campañas de paid media. Obtención de los certificados de de Google Ads y Blueprint de Meta.
- Analista digital certificado en Google Analytics.
- Organizar y coordinar equipos de trabajo de Marketing digital.
- Gestión completa de plataformas sociales (Facebook, Instagram, Tik Tok, Twitter, LinkedIn) certificado por Blueprint de Facebook.
- Gestión de herramientas de email marketing y CRM (Mailchimp, Salesforce...).
- Elaborar materiales publicitarios, aplicando sistemas de edición y diseño para su posterior difusión.
- Organizar y coordinar equipos de trabajo de Marketing digital.

Luis Vives
formación profesional



REFINERÍA ^{web}

EXCELENCIA ACADÉMICA



Colegio Luis Vives
Noviembre 2011: Centro de las Islas Baleares +400
en el Modelo Europeo de Excelencia (EFQM)

Sant Joan de la Salle, 5
07003 - Palma
Tel. 971 29 01 50

formacion.profesional@colegioluisvives.es
Fax. 971 29 00 11
www.colegioluisvives.es

Can Domenge, 1
07010 - Palma
Tel. . 971 29 01 50

FORMACIÓN PROFESIONAL GRADO SUPERIOR MARKETING Y PUBLICIDAD

(CON ESPECIALIDAD EN MARKETING DIGITAL)

FORMACIÓN PROFESIONAL GRADO SUPERIOR

MARKETING Y PUBLICIDAD (ESPECIALIDAD MARKETING DIGITAL)

Orientación Laboral Personalizada

Profesorado con experiencia

Plataforma Digital e-learning

Bolsa de trabajo propia al finalizar los estudios

Formación en Centros de Trabajo de Marketing digital

Metodología flexible y abierta

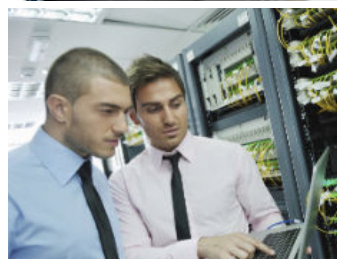

HORARIO LECTIVO

De 16:10 hs a 21:30 hs de lunes a viernes.
Se puede cursar de forma modular

REQUISITOS PARA ACCEDER AL CICLO

Acceso directo

Título de Bachillerato, COU o PREU, Técnico grado medio, Técnico grado superior, Título universitario.

Acceso mediante prueba

Certificado de haber superado la prueba de acceso a ciclos de grado superior.

Certificado de haber superado la prueba de acceso a la universidad para mayores de 25 años.

ÁMBITO DE TRABAJO.

- Técnico de Marketing digital.
- Especialista en Wordpress.
- Especialista en SEM.
- Especialista en SEO.
- Social Media Manager.
- Especialista en CRM e email Marketing.
- Especialista en Analítica Digital.

PLAN DE ESTUDIOS*

Primer Curso (1000 hs)

- Gestión económica y financiera de la empresa.
- Políticas de Marketing.
- Marketing digital.
- Investigación comercial.
- Inglés orientado al Marketing.
- Formación y orientación laboral.

Segundo Curso (1000 hs)

- Diseño y elaboración de material de comunicación.
- Médios y soportes de comunicación.
- Relaciones públicas y organización de eventos de Marketing.
- Trabajo de campo en la investigación comercial.
- Lanzamiento de productos y servicios.
- Atención al cliente, consumidor y usuario.
- Proyecto de Marketing y publicidad.
- Formación en centros de trabajo (400 hs.)

* Pendiente de Autorización por la Conselleria d'Educació
Govern Illes Balears.

ACCESO DIRECTO A ESTUDIOS UNIVERSITARIOS SIN PAU

Los técnicos superiores van directamente a la enseñanza universitaria de grado, no tienen prueba de acceso (Real Decreto 1892/2008, Real Decreto 558/2010, Orden EDU/3242/2010).

En concreto los títulos de técnico superior en la rama de marketing tienen acceso preferente a los siguientes grados:

- Grado en Publicidad y Relaciones Públicas.
- Grado en Administración y Dirección de Empresas.
- Grado en Comunicación y medios Digitales.
- Grado en Comercio y Marketing.

OTROS SERVICIOS

- Departamento de Orientación
- Tutoría Individual
- Biblioteca
- Comedor

PRECIOS

INSCRIPCIÓN

Al inscribirse en el Colegio **295€

MATRÍCULA

En el mes de septiembre. 46€

PÓLIZA DE SEGUROS

En el mes de octubre. 46€

MENSUALIDADES

Los precios son calculados en función del coste anual que registrarán durante el año 2023.

Se cobrará mensualmente durante los meses lectivos.

También podrán ser abonados en pagos anticipados trimestrales o anuales.

Si por cualquier motivo alguna mensualidad no se pudiese cobrar, se incrementará la cantidad a las otras cuotas mensuales.** 400€

** Esta cantidad no se devuelve, aunque se produzca la baja del alumno/a.