COLEGIO CATÓLICO JOSÉ ENGLING

INFORMATIVO

SEMANAL

TUMBACO
OCTUBRE

5

Preescolar

Asamblea por el Día de la Bandera Nacional

La bandera de un país es el símbolo que estimula el sentido de identidad, pertenencia y orgullo, por esta razón, el lunes 26 de septiembre nuestros pequeños estudiantes realizaron su Asamblea en homenaje al día de la Bandera Nacional.

Primaria

Segundo de Básica A y B

Compartimos con ustedes, fotografías de las actividades realizadas por nuestros pequeños de Segundo de Básica.

Convivencia Quinto de Básica

Con mucha alegría hemos retomado las distintas Convivencias de nuestros estudiantes a nuestro querido Santuario de Alangasí.

Como consta en el calendario general, el jueves 22, los estudiantes de Quinto de Básica realizaron su Convivencia.

¡Compartimos con ustedes fotografías de este día!

“Uso de las diferentes lenguas del mundo, ventajas y desventajas”

Los chicos de Sexto de Básica trabajaron en una indagación sobre los idiomas y participaron en una mesa redonda, exponiendo sus ideas con argumentos y reflexiones propias, además de relacionar cada idioma con las características y temas actuales de los países.

Padres apoyando a Padres

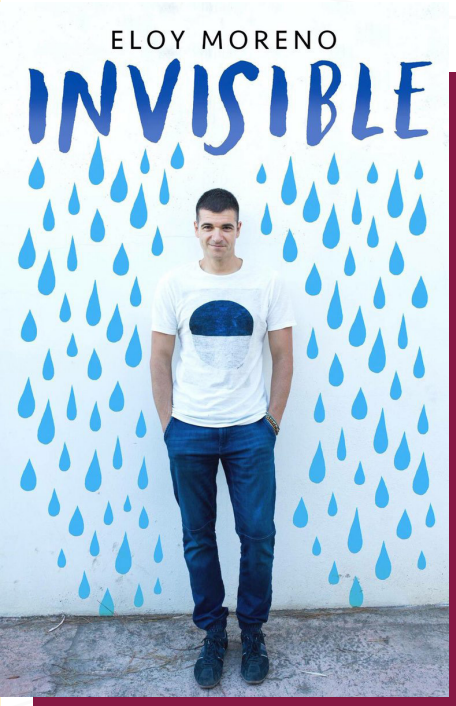

Con la finalidad de fortalecer los valores que nos caracterizan como comunidad, se desarrolló la primera reunión de **"padres apoyando a padres".**

En este encuentro tuvimos como propuesta formar un club de libro que nos sirva a todos como herramienta para fomentar y reforzar información respecto a varios ámbitos que vivimos dentro de nuestra sociedad. La idea es proponer lecturas con su respectivo análisis e intercambio de ideas y reforzar con charlas, testimonios, talleres, etc. La empatía es un valor que hace mucha falta hoy en día, pero no basta amor y voluntad para tenerla, sino también información, por lo que, con el club y los talleres queremos lograr tener una comunidad más empática y sobre todo informada.

El libro seleccionado para el primer encuentro es **INVISIBLE de Eloy Moreno**

Todos están invitados a unirse a esta lectura que nos ayudará a reforzar valores como la empatía, comprensión, amor y aborda un tema muy complicado pero que es necesario afrontarlo: ¡El bullying desde todas sus perspectivas!

Asamblea Primaria

Tumbaco, 26 de Septiembre del 2022

JOSÉ ENGLING
MAKE A DIFFERENCE

COLEGIO CATÓLICO JOSÉ ENGLING
CONCEDE ESTE DIPLOMA A:

José Tomás Larrea Pizarro

PROMEDIO: 9,82

Por su excelente desenvolvimiento académico, compromiso y responsabilidad.

MÓNICA CORNISH DE ARTETA
DIRECTORA GENERAL

CRISTINA DONOSO
DIRECTORA ACADÉMICA

ANA CRISTINA PÉREZ
DIRECTORA DE PRIMARIA

El lunes 26 de septiembre, con motivo al día de la Bandera, nuestros estudiantes de Primaria realizaron su Asamblea, en el Domo del Colegio.

En esta, se reconoció la excelencia académica de nuestros niños de primaria.

¡Felicitaciones a nuestros queridos alumnos!

Nombre	Promedio
Victoria Ayala Proaño	9,68
José Tomás Larrea Pizarro	9,82
Emiliana Isabel Llerena Arias	9,79
Rafaela Valdez Rivera	9,98
José María León Granja	9,87
María Eduarda Balseca	9,70

Secundaria

Juramento de la Bandera

El lunes 26 de septiembre, en las instalaciones del colegio, se llevó a cabo la ceremonia de Jura de la Bandera de los estudiantes de la promoción 2022- 2023.

Felicitamos a nuestros estudiantes y a sus papás por este logro tan importante en su vida estudiantil.

NOMBRE DE ESTUDIANTE	PROM	DIGNIDAD
CASTELLÓN CHIRIBOGA BERNARDO JOSÉ	9.668	ABANDERADO DEL PABELLÓN NACIONAL
ULLOA ÁVILA MARIO ANDRÉS	9.667	PORTAESTANDARTE DE LA CIUDAD
GONZÁLEZ CORDERO ANDREA CAROLINA	9.617	PORTAESTANDARTE DEL PLANTEL
VERGARA VERA JOSÉ ANDRÉS	9.466	PRIMER ESCOLTA DEL PABELLÓN NACIONAL
ESPINOSA DÁVALOS SIMÓN	9.341	SEGUNDO ESCOLTA DEL PABELLÓN NACIONAL
MENDOZA CAMACHO MARÍA JESÚS	9.324	PRIMERA ESCOLTA DEL ESTANDARTE DE LA CIUDAD
RUILOVA TORRES ARIEL SEBASTIÁN	9.289	SEGUNDO ESCOLTA DEL ESTANDARTE DE LA CIUDAD
MONESTEROLO MAYA JUAN IGNACIO	9.260	PRIMER ESCOLTA DEL ESTANDARTE DEL PLANTEL
ESTUPIÑAN FERNÁNDEZ DE CÓRDOVA JOAQUÍN	9.230	SEGUNDO ESCOLTA DEL ESTANDARTE DEL PLANTEL

24a ESCOLTA

COLEGIO JOSÉ ENGLANO
Y VALORES

2da ESCOLTA
PORTAESTANDARTE
1ra ESCOLTA

Charla con el famoso escritor ecuatoriano Óscar Vela

El miércoles 28 de septiembre, gracias a la iniciativa de María José Román, alumna de III de Bachillerato, sus compañeros de Historia tuvieron la oportunidad de participar de una charla con el escritor ecuatoriano Óscar Vela. El autor presentó su novela **"Náufragos en Tierra"** que recoge el testimonio de César Gómez Hernández, quien fue parte del grupo de los 82 revolucionarios que, a bordo del Granma, llegaron a Cuba para derrocar a Batista e iniciar el proceso revolucionario.

"... Hay algo que tiene que quedar muy claro porque se han dicho muchas cosas sobre este tema: la Revolución jamás tuvo una ideología comunista, por el contrario, todos fuimos siempre liberales, antiimperialistas e independentistas" Esta frase de César Gómez produjo interesantes reflexiones sobre el proceso revolucionario cubano, tema que es motivo de un ensayo elaborado por nuestros alumnos en el marco de su preparación de Bachillerato Internacional.

Jornada de Formación: “Creciendo entre amigos”

La misma la denominamos “Creciendo entre amigos”; nuestros estudiantes de Tercero de Bachillerato tuvieron la oportunidad de conversar con el Padre Juan Francisco frente a sus cuestionamientos de fe. Posteriormente, vimos la importancia de relacionarnos con los demás de forma sincera. Finalmente, tuvimos la oportunidad de realizar una adoración, cuyo objetivo es propiciar una intimidad con Dios.

College Counseling

Feria universidades

El jueves 22 de septiembre, nuestros estudiantes de Tercero de Bachillerato, participaron de manera presencial de la visita de varias universidades internacionales; algunas de ellas: University of Manchester, Newcastle, University of Liverpool, Exeter, Swiss Education Group, Universidades CEU de España, EU Business School. Con este tipo de actividades nuestros estudiantes conversan directamente con los representantes de las instituciones, generan contactos y les ayuda a prepararse para tomar decisiones de carrera y universidad.

Actividad de integración para colaboradores

El miércoles 28 de septiembre se llevó a cabo una actividad de integración con todos nuestros colaboradores, dirigida a mejorar nuestro estrés y riesgo psicosocial.

Además, cumpliendo con nuestra normativa legal ante el Ministerio de Trabajo, todos los colaboradores llenaron un cuestionario de evaluación psicosocial en espacios laborales, estos resultados anónimos serán depurados, para conocer nuestro ambiente laboral y desarrollar un plan de acción en mejora a cualquier novedad que aparezca.

Logros deportivos

Felicitamos a nuestro querido estudiante Joaquín Burbano de 6to B, quien participó en la competencia provincial, obteniendo el primer lugar del campeonato provincial categoría 65cc

ONTRACK

Queridos Padres de familia que toman transporte:

Compartimos con ustedes, información sobre el servicio de ONTRACK SCHOOL, para padres de familia, cuyos hijos toman transporte escolar. Esta aplicación estará activa a partir del lunes 26 de septiembre, sin costo adicional y ofrece los siguientes beneficios:

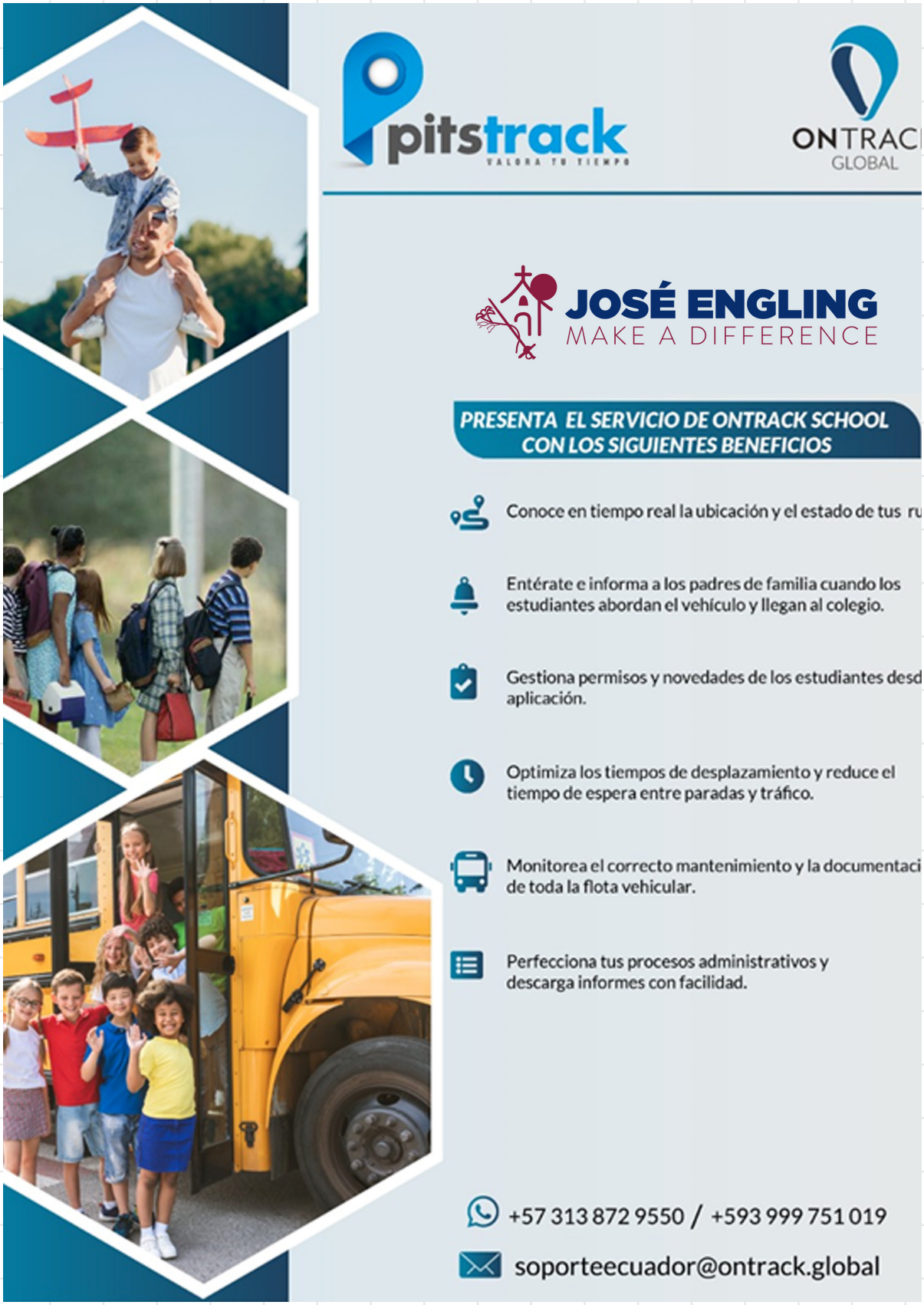

Descarga la APP

¡Más cerca de ti!

Toda la información del Cole en una sola app.

DISPONIBLE EN Google Play

Consíguelo en el App Store

¡Recuerden Descargarse nuestra nueva app de comunicación!

COLEGIO CATÓLICO JOSÉ ENGLING

COLEGIO CATÓLICO JOSÉ ENGLING

Make a difference.

Misa de la Comunidad

TODOS LOS JUEVES

7h30

ORATORIO DEL COLEGIO

ENGLING ADS

VENDO TERRENO DE 710 m2
Urbanización Rincón del Valle frente al
CC Plaza del Rancho.

Muros y accesos construidos, dos plataformas planas,
inigualable vista al Valle de
Cumbayá y Tumbaco.
Mayor información: Elena Carvajal Álvarez - 0999805710

Mira valle
MI CLUB DE PÁDEL
ESPECIAL
Mamás
JOSÉ ENGLING
MAKE A DIFFERENCE
LUNES A VIERNES DE 06H00 A 18H00
SÁBADOS, DOMINGOS Y FERIADOS DE 12H00 A 23H00
$4
POR PERSONA
CONTÁCTANOS AL 096 351 9388
Descarga la app
Easycancha

VENTAS:
$450
Mesa de comedor para exterior con 6 sillas
Contacto:
098-966-7825
PIC•COLLAGE

Sofá cama L $400

Contacto:
098-966-7825

PIC•COLLAGE