

ベッド配線整理器具

秋田大学医学部附属病院 リハビリテーション部
菊池 耀

2022年11月7日
医療福祉従事者ニーズ発表会

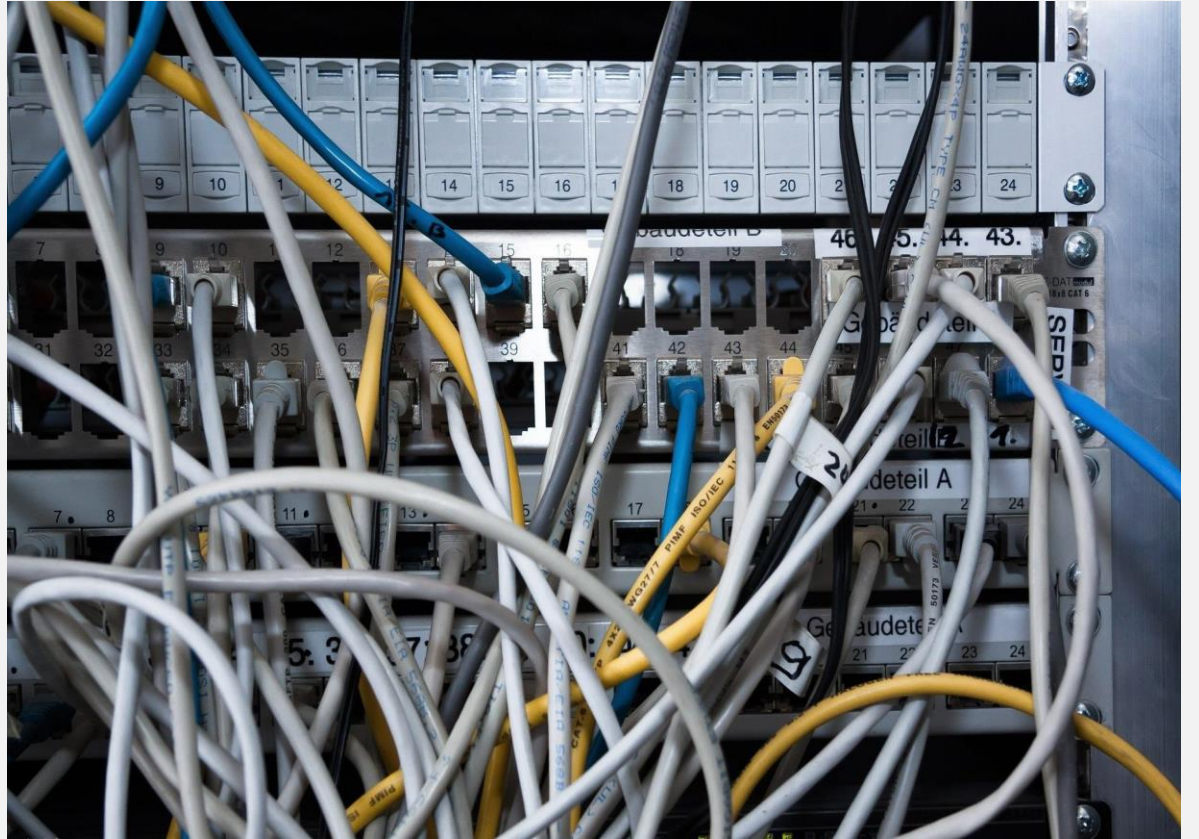

県立西宮病院で認知症患者が転倒、重い障害「転倒の恐れ予見できた」 県に532万円支払い命令 神戸地裁

神戸新聞NEXT/神戸新聞社 2022/11/01 23:36 |



© Copyright(C) 2022 神戸新聞社 All Rights Reserved. 神戸地裁 = 神戸市中央区橋通 2



急性期治療には様々な器具を用いる



A:小型心電図モニター
B:点滴
C:ドレーン

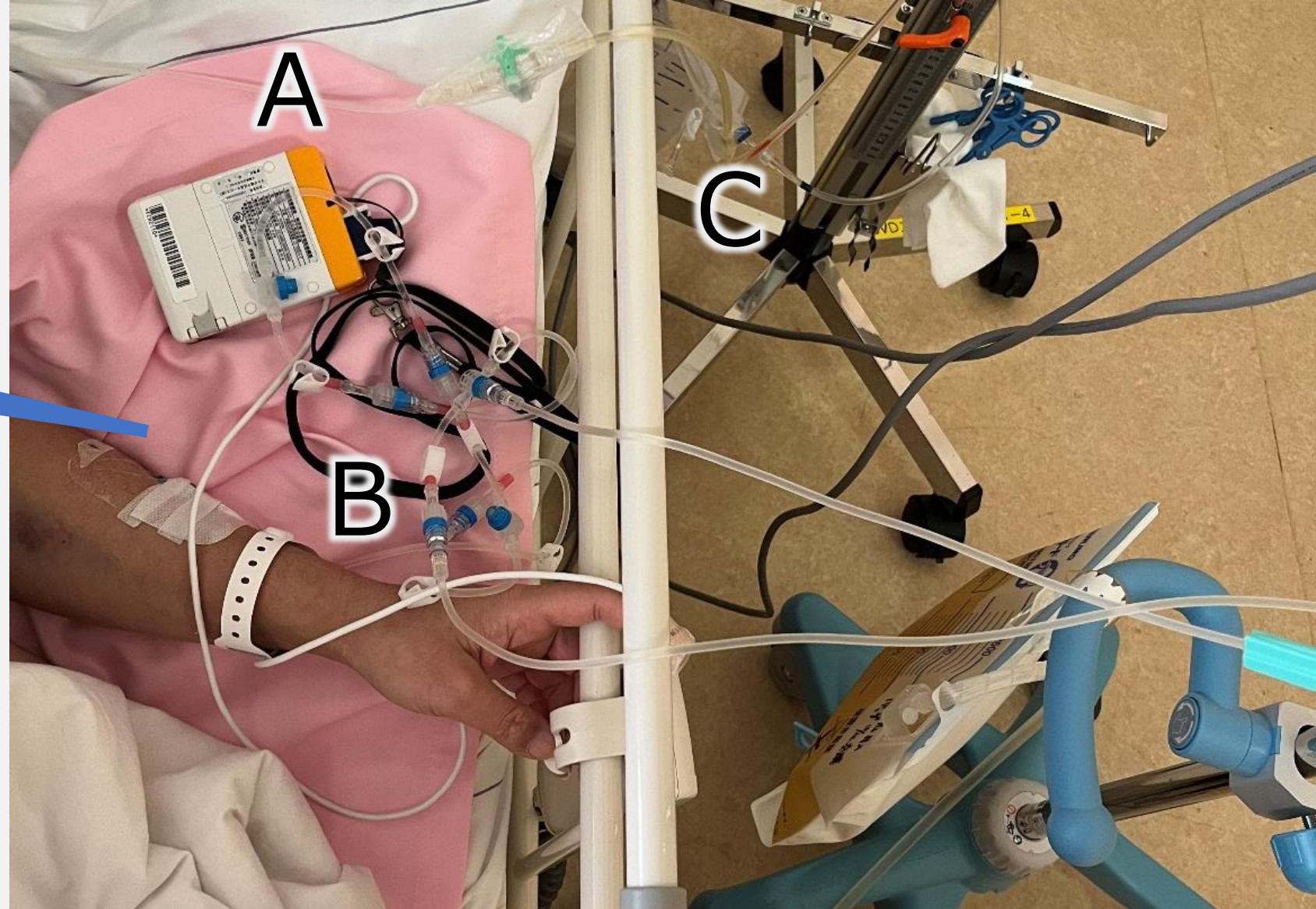

点滴の誤抜去、
術後管理に重要な配線が絡まる可能性

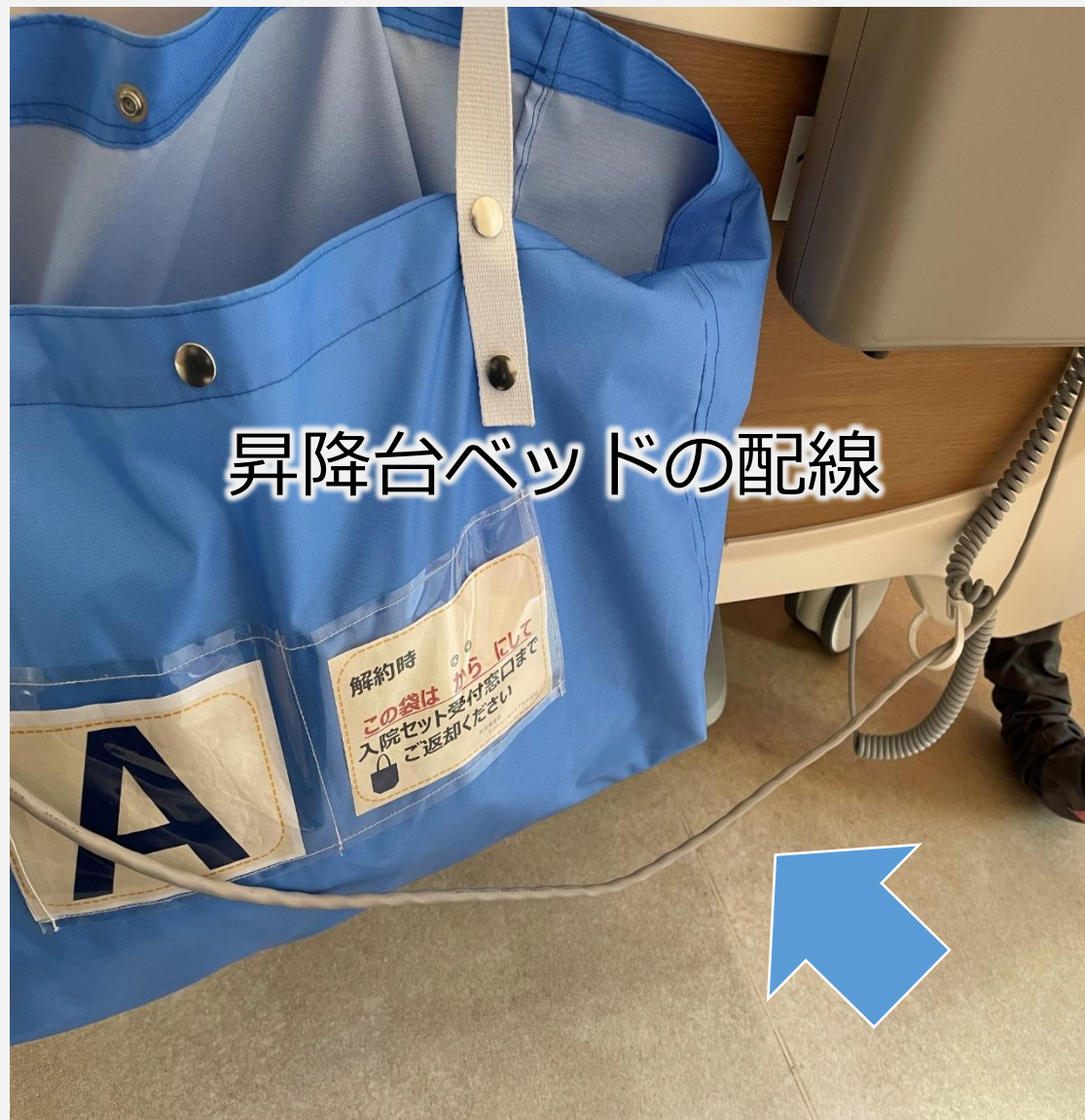

昇降台ベッドの配線

配線が宙に浮いているため、引っかかり転倒する可能性

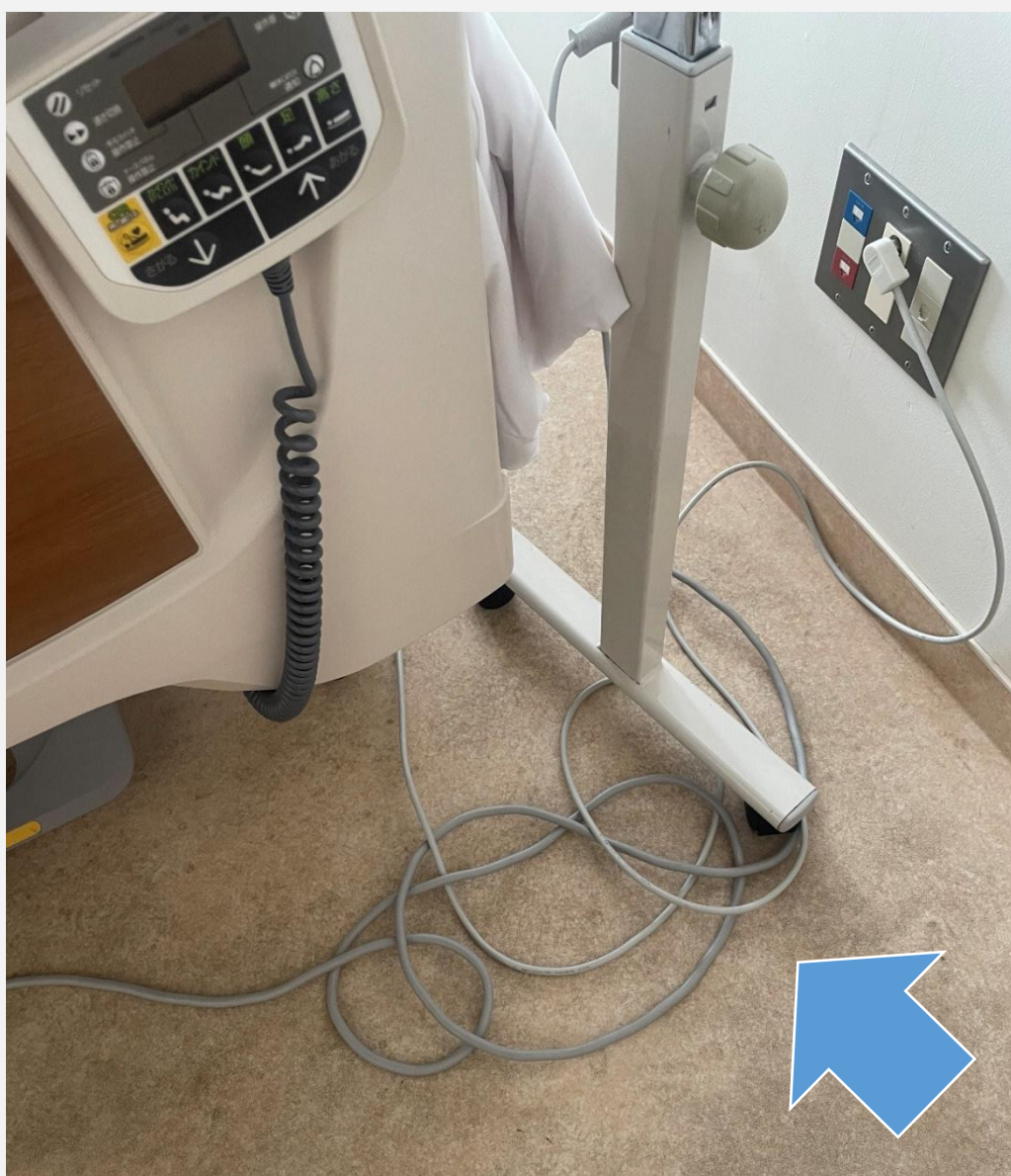

配線が乱雑に床を這っているため、
ベッド、テーブルが動かしにくい

小型心電図モニター

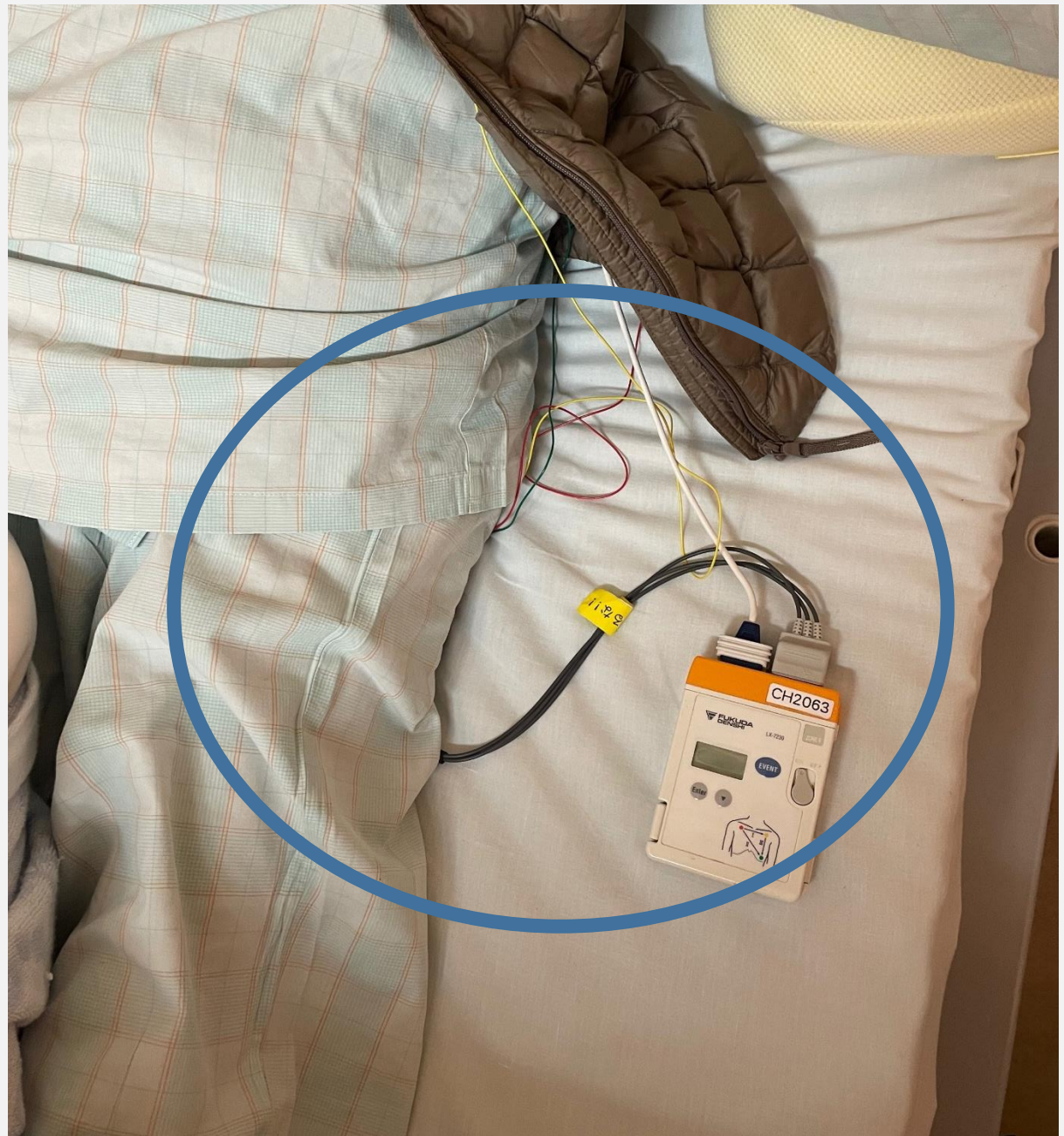

下肢静脈血栓予防

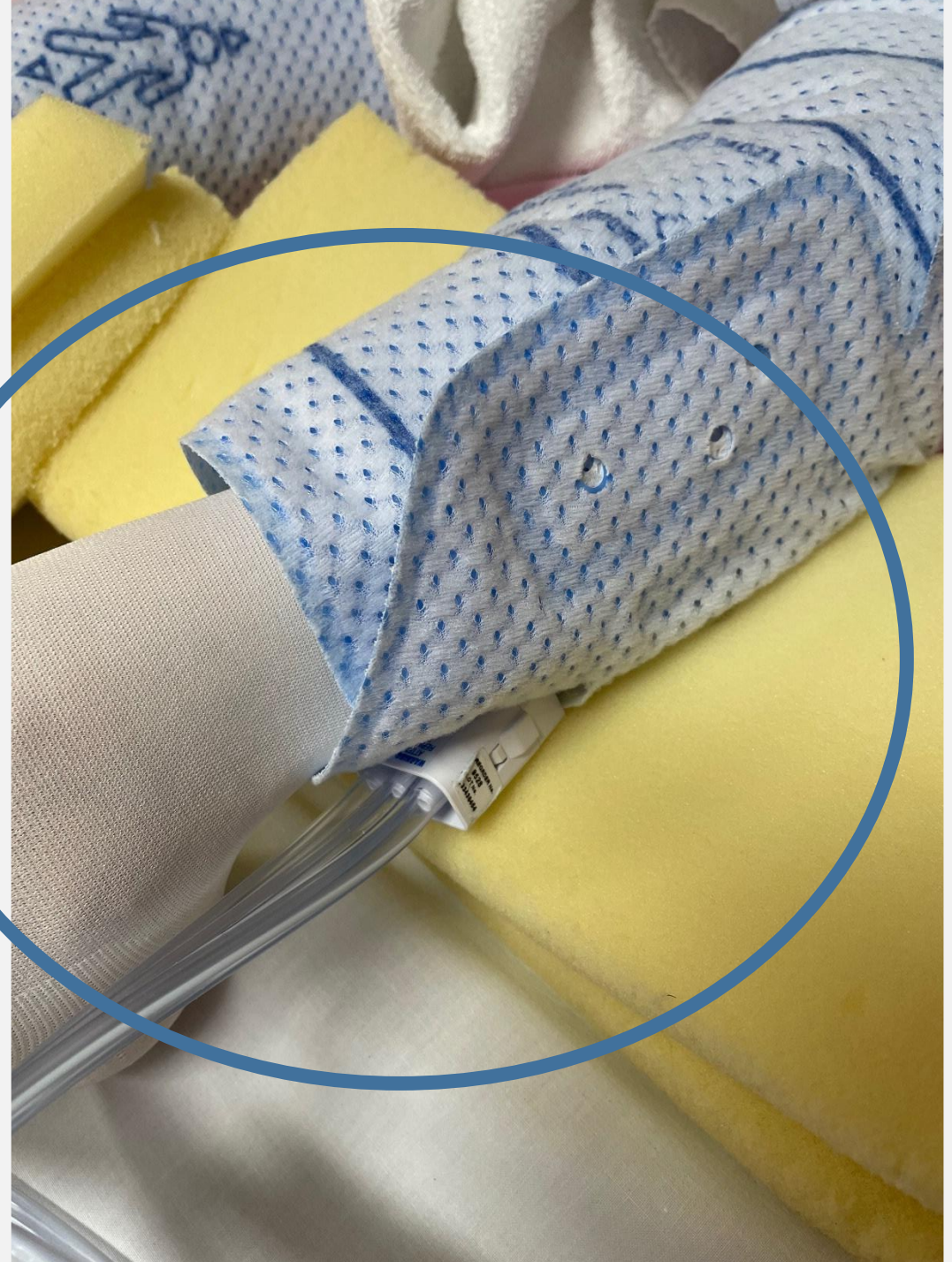
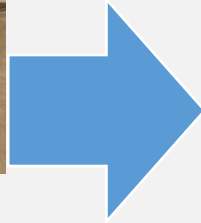

配線が褥瘡のリスクに

ベッドサイドの配線が乱雑だったら

■ 医療事故

- ・ 点滴の誤抜去
- ・ 廃液ドレーンや心電図モニターなど術後管理に重要な配線が絡まる
- ・ 管理が困難

■ 転倒

- ・ 床を這うコード類は転倒の原因に

■ ベッド移動時に配線に引っかかる

- ・ 患者が急変し一刻を争う際にベッド移動がスムーズにできない

■ 褥瘡

- ・ 配線が身体の下を通り、褥瘡のリスクに

整理整頓の収納用品

配線整理の要素

- 束ねる
- 巻き付ける
- 浮かす

既存の商品

ケーブルキャッチマグネット



https://www.takigen.report/serialization/new-product-interview/post_18256/

このような商品がほしい

- ベッド外
 - 床に沿わせない
 - 緊急時に取り外しが簡単

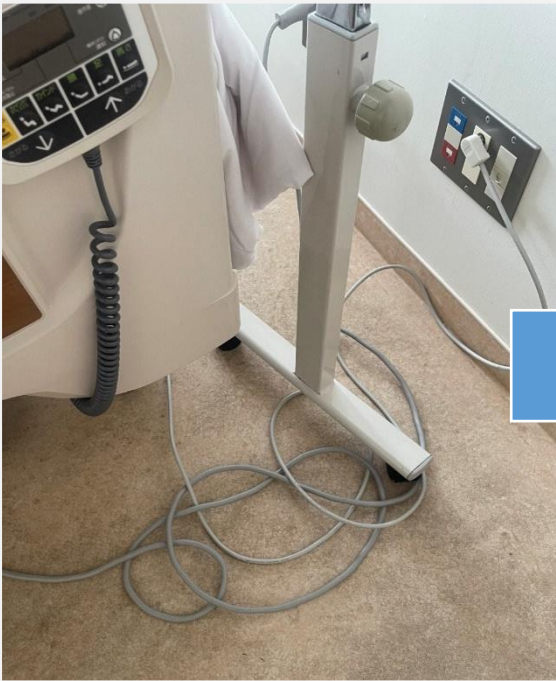

- ベッド上
 - ?

