



PREFEITURA MUNICIPAL DE COROACI

Rua Dona Cotinha Gonçalves, 11, Centro, fone (33)32911502.

Coroaci/ MG – CEP: 39.710-000

CNPJ: 18.085.647/0001-29

LEI MUNICIPAL Nº. 1.365, de 01 de setembro de 2022.

Dispõe Sobre a Aquisição e Doação de Materiais de Construção para Associação Comunitária da Pedra Redonda, e da Outras Providências.

O Prefeito Municipal de Coroaci/MG, através de seus representantes legais, aprovou a seguinte Lei:

Art. 1º. Fica o Poder Executivo do Município de Coroaci/MG, autorizado a firmar convênio com a Associação Comunitária da Pedra Redonda para aquisição e doação de materiais de construção, especificados no Anexo I, até o limite de R\$ 130.000,00 (cento e trinta mil reais).

Parágrafo Único. Os referidos materiais de construção deverão ser usados para a execução do projeto de Construção da sede Associação Comunitária da Pedra Redonda, conforme projeto anexo.

Art. 2º. A liberação dos materiais de construção, será realizada em parcelas, conforme necessidade especificada no cronograma de execução.

Parágrafo Único. O Departamento de Engenharia do Município de Coroaci, fará o acompanhamento e fiscalização da execução da obra, e expedirá relatório, sendo condicionada a liberação dos materiais à aprovação expedida.

Art. 3º. Faz parte integrante desta Lei Municipal o Anexo I, que dispõe sobre relação de matérias para a execução do projeto de construção da sede da Associação Comunitária da Pedra Redonda, conforme plantas, planilhas e croquis constante do Anexo II.

Art. 4º. As despesas decorrentes com a execução da presente Lei, correrão por conta de dotações orçamentárias, através da abertura de créditos adicionais especial no Orçamento Municipal, vinculadas ao Órgão da Secretaria Municipal de Agricultura, conforme a seguir:

02.08.01 – SECRETARIA MUNICIPAL DE AGRICULTURA/PECUÁRIA E DESENVOLVIMENTO

20.608.2001.2139 – Manutenção das Ações de Incentivo e Apoio à Agricultura Familiar



PREFEITURA MUNICIPAL DE COROACI

Rua Dona Cotinha Gonçalves, 11, Centro, fone (33)32911502.

Coroaci/MG – CEP: 39.710-000

CNPJ: 18.085.647/0001-29

4.4.50.51.00 – Transferência à Instituições Privadas sem Fins Lucrativos – Obras e Instalações – Fonte: 1.70.00 (Outros Recursos não Vinculados) – R\$ 130.000,00

§ 1º. Consideram-se recursos para atender as despesas da presente Lei Municipal, as anulações parciais ou totais nas seguintes dotações consignadas no orçamento para o exercício de 2022:

02.02.01.04.122.0404.2029 – 3.3.90.39.00 – Fonte: 1.70.00 (Outros Recursos não Vinculados) – R\$ 130.000,00

§ 2º. Para atendimento no caput deste artigo e do artigo anterior fica autorizado a inclusão e adequação do Plano Plurianual para quadriênio 2022 a 2025, conforme Lei Municipal n.º 1.357, de 08 de dezembro de 2021 (PPA 2022/2025), referente as alterações e inclusões nos programas, projetos e ações criados por esta Lei.

§ 3º. As metas previstas na Lei de Diretrizes Orçamentárias para o Exercício de 2019 – LDO/2019, Conforme Lei Municipal n.º 1.345, de 28 de junho de 2021 (LDO/2022), ficam ajustadas com a inclusão desta operação, no valor de R\$ 130.000,00 (cento e trinta mil reais).

Art. 5º. Esta Lei entrará em vigor, na data de sua publicação.

Coroaci – MG, em 01 de setembro de 2022.

Emerson de Carvalho Andrade
Prefeito Municipal de Coroaci



PREFEITURA MUNICIPAL DE COROACI

Rua Dona Cotinha Gonçalves, 11, Centro, fone (33)32911502.

Coroaci/ MG – CEP: 39.710-000

CNPJ: 18.085.647/0001-29

ANEXO I

RELAÇÃO DE MATÉRIAS PARA A EXECUÇÃO DO PROJETO DE CONSTRUÇÃO DA SEDE ASSOCIAÇÃO COMUNITÁRIA DA PEDRA REDONDA.

CLASSE/ TIPO	CÓDI GOS	DESCRIÇÃO	UNID ADE	COEFICI ENTE	QUANTI DADE TOTAL
LAJE					
FUES	74202 /2	LAJE PRE-MOLDADA P/PISO, SOBRECARGA 200KG/M2, VAOS ATE 3,50M/E=8CM, C/LAJOTAS E CAP.C/CONC FCK=20MPA, 4CM, INTER-EIXO 38CM, C/ESCORAMENTO (REAPR.3X) E FERRAGEM NEGATIVA	M2		172,83
INSUMO	370	AREIA MEDIA - POSTO JAZIDA/FORNECEDOR (RETIRADO NA JAZIDA, SEM TRANSPORTE)	M3	0,08	13,83
INSUMO	1379	CIMENTO PORTLAND COMPOSTO CP II-32	KG	28	4.839,24
INSUMO	4721	PEDRA BRITADA N. 1 (9,5 a 19 MM) POSTO PEDREIRA/FORNECEDOR, SEM FRETE.	M3	0,07	12,10
INSUMO	39	ACO CA-60, 5,0 MM, VERGALHAO	KG	0,471	81,40
INSUMO	3743	LAJE PRE-MOLDADA CONVENCIONAL (LAJOTAS + VIGOTAS) PARA PISO, UNIDIRECIONAL, SOBRECARGA DE 200 KG/M2, VAO ATE 3,50 M (SEM COLOCACAO)	M2	1	172,83
INSUMO	4491	PECA DE MADEIRA NATIVA / REGIONAL 7,5 X 7,5CM (3X3) NAO APARELHADA (P/FORMA)	M	0,29	50,12
INSUMO	5061	PREGO DE ACO POLIDO COM CABECA 18 X 27 (2 1/2 X 10)	KG	0,03	5,18



PREFEITURA MUNICIPAL DE COROACI

Rua Dona Cotinha Gonçalves, 11, Centro, fone (33)32911502.

Coroaci/ MG – CEP: 39.710-000

CNPJ: 18.085.647/0001-29

INSUMO	6189	TABUA MADEIRA 2A QUALIDADE 2,5 X 30,0CM (1 X 12") NAO APARELHADA	M	0,17	29,38
SUB ITEM 01					
COBERTURA					
COBE	92539	TRAMA DE MADEIRA COMPOSTA POR RIPAS, CAIBROS E TERÇAS PARA TELHADOS DE ATÉ 2 ÁGUAS PARA TELHA DE ENCAIXE DE CERÂMICA OU DE CONCRETO, INCLUSO TRANSPORTE VERTICAL. AF_12/2015	M2		208,75
INSUMO	4408	RIPA DE MADEIRA NAO APARELHADA *1,5 X 5* CM, MACARANDUBA, ANGELIM OU EQUIVALENTE DA REGIAO	M	3,153	658,19
INSUMO	4425	VIGA DE MADEIRA NAO APARELHADA 6 X 12 CM, MACARANDUBA, ANGELIM OU EQUIVALENTE DA REGIAO	M	0,631	131,72
INSUMO	4430	CAIBRO DE MADEIRA NAO APARELHADA *5 X 6* CM, MACARANDUBA, ANGELIM OU EQUIVALENTE DA REGIAO	M	1,874	391,20
INSUMO	20247	PREGO DE ACO POLIDO COM CABECA 15 X 15 (1 1/4 X 13)	KG	0,07	14,61
INSUMO	39027	PREGO DE ACO POLIDO COM CABECA 19 X 36 (3 1/4 X 9)	KG	0,05	10,44
INSUMO	40568	PREGO DE ACO POLIDO COM CABECA 22 X 48 (4 1/4 X 5)	KG	0,03	6,26
SUB ITEM 02					
COBE	94228	CALHA EM CHAPA DE AÇO GALVANIZADO NÚMERO 24, DESENVOLVIMENTO DE 50 CM, INCLUSO TRANSPORTE VERTICAL. AF_06/2016	M		35,00
INSUMO	5061	PREGO DE ACO POLIDO COM CABECA 18 X 27 (2 1/2 X 10)	KG	0,013	0,46
INSUMO	5104	REBITE DE ALUMINIO VAZADO DE REPUXO, 3,2 X 8 MM (1KG = 1025 UNIDADES)	KG	0,0024	0,08



PREFEITURA MUNICIPAL DE COROACI

Rua Dona Cotinha Gonçalves, 11, Centro, fone (33)32911502.

Coroaci/ MG – CEP: 39.710-000

CNPJ: 18.085.647/0001-29

INSUMO	13388	SOLDA 50/50	KG	0,09	3,15
INSUMO	40870	CALHA QUADRADA DE CHAPA DE ACO GALVANIZADA NUM 24, CORTE 50 CM (COLETADO CAIXA)	M	1,05	36,75
SUB ITEM 03					
COBE	94201	TELHAMENTO COM TELHA CERÂMICA CAPA-CANAL, TIPO COLONIAL, COM ATÉ 2 ÁGUAS, INCLUSO TRANSPORTE VERTICAL. AF_06/2016	M2		172,83
INSUMO	7176	TELHA CERAMICA TIPO COLONIAL, COMPRIMENTO DE *44* CM, RENDIMENTO DE *26* TELHAS/M2	UN	27,535	4.758,87

SUB ITEM 04

COBE	94219	CUMEEIRA E ESPIGÃO PARA TELHA CERÂMICA EMBOÇADA COM ARGAMASSA TRAÇO 1:2:9 (CIMENTO, CAL E AREIA), PARA TELHADOS COM MAIS DE 2 ÁGUAS, INCLUSO TRANSPORTE VERTICAL. AF_06/2016	M		17,50
INSUMO	370	AREIA MEDIA - POSTO JAZIDA/FORNECEDOR (RETIRADO NA JAZIDA, SEM TRANSPORTE)	M3	0,017	0,30
INSUMO	1106	CAL HIDRATADA CH-I PARA ARGAMASSAS	KG	2,23	39,03
INSUMO	1379	CIMENTO PORTLAND COMPOSTO CP II-32	KG	4,26	74,55
INSUMO	7181	CUMEEIRA PARA TELHA CERAMICA, COMPRIMENTO DE *41* CM, RENDIMENTO DE *3* TELHAS/M	UN	3	52,50

SUB ITEM 05

HIDRO / SANITÁRIO

LIPR	74218	KIT CAVALETE PVC COM REGISTRO 3/4" - FORNECIMENTO E INSTALACAO	UN		1,00
INSUMO	63	KIT CAVALETE PVC COM REGISTRO 3/4", COMPLETO	UN	1	1,00
INSUMO	3146	FITA VEDA ROSCA EM ROLOS DE 18	UN	0,075	



PREFEITURA MUNICIPAL DE COROACI

Rua Dona Cotinha Gonçalves, 11, Centro, fone (33)32911502.

Coroaci/ MG – CEP: 39.710-000

CNPJ: 18.085.647/0001-29

MM X 10 M (L X C)

0,08

SUB ITEM 06

CANT	93214	EXECUÇÃO DE RESERVATÓRIO ELEVADO DE ÁGUA (1000 LITROS) EM CANTEIRO DE OBRA, APOIADO EM ESTRUTURA DE MADEIRA. AF_02/2016	UN		1,00
COMPO SICA0	74144 /2	SUPORTE APOIO CAIXA D AGUA BARROTES MADEIRA DE 1	UN	2	2,00
COMPO SICA0	88503	CAIXA D'ÁGUA EM POLIETILENO, 1000 LITROS, COM ACESSÓRIOS	UN	1	1,00
COMPO SICA0	89402	TUBO, PVC, SOLDÁVEL, DN 25MM, INSTALADO EM RAMAL DE DISTRIBUIÇÃO DE ÁGUA - FORNECIMENTO E INSTALAÇÃO. AF_12/2014_P	M	19	19,00
COMPO SICA0	89408	JOELHO 90 GRAUS, PVC, SOLDÁVEL, DN 25MM, INSTALADO EM RAMAL DE DISTRIBUIÇÃO DE ÁGUA - FORNECIMENTO E INSTALAÇÃO. AF_12/2014_P	UN	3	3,00
COMPO SICA0	89440	TE, PVC, SOLDÁVEL, DN 25MM, INSTALADO EM RAMAL DE DISTRIBUIÇÃO DE ÁGUA - FORNECIMENTO E INSTALAÇÃO. AF_12/2014_P	UN	2	2,00
COMPO SICA0	89972	KIT DE REGISTRO DE GAVETA BRUTO DE LATÃO 3/4", INCLUSIVE CONEXÕES, ROSCÁVEL, INSTALADO EM RAMAL DE ÁGUA FRIA - FORNECIMENTO E INSTALAÇÃO. AF_12/2014	UN	1	1,00
COMPO SICA0	94703	ADAPTADOR COM FLANGE E ANEL DE VEDAÇÃO, PVC, SOLDÁVEL, DN 25 MM X 3/4", INSTALADO EM RESERVAÇÃO DE ÁGUA DE EDIFICAÇÃO QUE POSSUA RESERVATÓRIO DE FIBRA/FIBROCIMENTO – FORNECIMENTO E INSTALAÇÃO. AF_06/2016_P	UN	1	1,00



PREFEITURA MUNICIPAL DE COROACI

Rua Dona Cotinha Gonçalves, 11, Centro, fone (33)32911502.

Coroaci/ MG – CEP: 39.710-000

CNPJ: 18.085.647/0001-29

INSUMO	1350	CHAPA DE MADEIRA COMPENSADA RESINADA PARA FORMA DE CONCRETO, DE *2,2 X 1,1* M, E = 10 MM	UN	0,4132	0,41
SUB ITEM 07					
INHI	94797	TORNEIRA DE BÓIA REAL, ROSCÁVEL, 1", FORNECIDA E INSTALADA EM RESERVAÇÃO DE ÁGUA. AF_06/2016	UN		1,00
INSUMO	3148	FITA VEDA ROSCA EM ROLOS DE 18 MM X 50 M (L X C)	UN	0,0095	0,01
INSUMO	11825	TORNEIRA DE BOIA REAL 1" C/ BALAO PLASTICO	UN	1	1,00
SUB ITEM 08					
INHI	89957	PONTO DE CONSUMO TERMINAL DE ÁGUA FRIA (SUBRAMAL) COM TUBULAÇÃO DE PVC, DN 25 MM, INSTALADO EM RAMAL DE ÁGUA, INCLUSOS RASGO E CHUMBAMENTO EM ALVENARIA. AF_12/2014	UN		8,00
COMPO SICA	89356	TUBO, PVC, SOLDÁVEL, DN 25MM, INSTALADO EM RAMAL OU SUB-RAMAL DE ÁGUA - FORNECIMENTO E INSTALAÇÃO. AF_12/2014_P	M	2,14	17,12
COMPO SICA	89362	JOELHO 90 GRAUS, PVC, SOLDÁVEL, DN 25MM, INSTALADO EM RAMAL OU SUB-RAMAL DE ÁGUA - FORNECIMENTO E INSTALAÇÃO. AF_12/2014_P	UN	1,18	9,44
COMPO SICA	89366	JOELHO 90 GRAUS COM BUCHA DE LATÃO, PVC, SOLDÁVEL, DN 25MM, X 3/4" INSTALADO EM RAMAL OU SUB-RAMAL DE ÁGUA - FORNECIMENTO E INSTALAÇÃO. AF_12/2014_P	UN	1	8,00
COMPO SICA	89395	TE, PVC, SOLDÁVEL, DN 25MM, INSTALADO EM RAMAL OU SUB-RAMAL DE ÁGUA - FORNECIMENTO E INSTALAÇÃO. AF_12/2014_P	UN	0,89	7,12

SUB ITEM 09



PREFEITURA MUNICIPAL DE COROACI

Rua Dona Cotinha Gonçalves, 11, Centro, fone (33)32911502.

Coroaci/ MG – CEP: 39.710-000

CNPJ: 18.085.647/0001-29

INHI	40729	VALVULA DESCARGA 1.1/2" COM REGISTRO, ACABAMENTO EM METAL CROMADO - FORNECIMENTO E INSTALACAO	UN		2,00
------	-------	---	----	--	------

INSUMO	13	ESTOPA	KG	0,12	0,24
--------	----	--------	----	------	------

INSUMO	10228	VALVULA DE DESCARGA METALICA, BASE 1 1/2 " E ACABAMENTO METALICO CROMADO	UN	1	2,00
--------	-------	--	----	---	------

SUB ITEM 10

INHI	89351	REGISTRO DE PRESSÃO BRUTO, ROSCÁVEL, 3/4", FORNECIDO E INSTALADO EM RAMAL DE ÁGUA. AF_12/2014	UN		8,00
------	-------	---	----	--	------

INSUMO	3148	FITA VEDA ROSCA EM ROLOS DE 18 MM X 50 M (L X C)	UN	0,013	0,10
--------	------	--	----	-------	------

INSUMO	11753	REGISTRO PRESSAO BRUTO EM LATAO FORJADO, BITOLA 3/4 " (REF 1400)	UN	1	8,00
--------	-------	--	----	---	------

SUB ITEM 11

INHI	89353	REGISTRO DE GAVETA BRUTO, LATÃO, ROSCÁVEL, 3/4", FORNECIDO E INSTALADO EM RAMAL DE ÁGUA. AF_12/2014	UN		1,00
------	-------	---	----	--	------

INSUMO	3148	FITA VEDA ROSCA EM ROLOS DE 18 MM X 50 M (L X C)	UN	0,013	0,01
--------	------	--	----	-------	------

INSUMO	6016	REGISTRO GAVETA BRUTO EM LATAO FORJADO, BITOLA 3/4 " (REF 1509)	UN	1	1,00
--------	------	---	----	---	------

SUB ITEM 12

REVESTIMENTO PISO/PAREDE

SEDI	87367	ARGAMASSA TRAÇO 1:1:6 (CIMENTO, CAL E AREIA MÉDIA) PARA EMBOÇO/MASSA ÚNICA/ASSENTAMENTO DE ALVENARIA DE VEDAÇÃO, PREPARO MANUAL. AF_06/2014	M3		14,45
------	-------	---	----	--	-------

INSUMO	370	AREIA MEDIA - POSTO JAZIDA/FORNECEDOR (RETIRADO NA	M3	1,1	15,89
--------	-----	--	----	-----	-------



PREFEITURA MUNICIPAL DE COROACI

Rua Dona Cotinha Gonçalves, 11, Centro, fone (33)32911502.

Coroaci/ MG – CEP: 39.710-000

CNPJ: 18.085.647/0001-29

JAZIDA, SEM TRANSPORTE)

INSUMO	1106	CAL HIDRATADA CH-I PARA ARGAMASSAS	KG	130,49	1.885,32
INSUMO	1379	CIMENTO PORTLAND COMPOSTO CP II-32	KG	250,11	3.613,59

SUB ITEM 13

FUES	74115	EXECUÇÃO DE LASTRO EM CONCRETO (1:2,5:6), PREPARO MANUAL	M3		10,37
INSUMO	367	AREIA GROSSA - POSTO JAZIDA/FORNECEDOR (RETIRADO NA JAZIDA, SEM TRANSPORTE)	M3	0,8	8,30
INSUMO	1379	CIMENTO PORTLAND COMPOSTO CP II-32	KG	200	2.073,96
INSUMO	4721	PEDRA BRITADA N. 1 (9,5 a 19 MM) POSTO PEDREIRA/FORNECEDOR, SEM FRETE.	M3	0,7	7,26

SUB ITEM 14

SEDI	87301	ARGAMASSA TRAÇO 1:4 (CIMENTO E AREIA MÉDIA) PARA CONTRAPISO, PREPARO MECÂNICO COM BETONEIRA 400 L. AF_06/2014	M3		5,18
INSUMO	370	AREIA MEDIA - POSTO JAZIDA/FORNECEDOR (RETIRADO NA JAZIDA, SEM TRANSPORTE)	M3	1,54	7,98
INSUMO	1379	CIMENTO PORTLAND COMPOSTO CP II-32	KG	442,22	2.292,87

SUB ITEM 15

REVE	87273	REVESTIMENTO CERÂMICO PARA PAREDES INTERNAS COM PLACAS TIPO GRÊS OU SEMI-GRÊS DE DIMENSÕES 33X45 CM APLICADAS EM AMBIENTES DE ÁREA MAIOR QUE 5 M² NA ALTURA INTEIRA DAS PAREDES. AF_06/2014	M2		401,46
INSUMO	536	REVESTIMENTO EM CERAMICA ESMALTADA EXTRA, PEI MENOR OU IGUAL A 3, FORMATO MENOR OU IGUAL A 2025 CM2	M2	1,08	433,58



PREFEITURA MUNICIPAL DE COROACI

Rua Dona Cotinha Gonçalves, 11, Centro, fone (33)32911502.

Coroaci/ MG – CEP: 39.710-000

CNPJ: 18.085.647/0001-29

JAZIDA, SEM TRANSPORTE)

INSUMO	1106	CAL HIDRATADA CH-I PARA ARGAMASSAS	KG	130,49	1.885,32
--------	------	------------------------------------	----	--------	----------

INSUMO	1379	CIMENTO PORTLAND COMPOSTO CP II-32	KG	250,11	3.613,59
--------	------	------------------------------------	----	--------	----------

SUB ITEM 13

FUES	74115	EXECUÇÃO DE LASTRO EM CONCRETO (1:2,5:6), PREPARO MANUAL	M3		10,37
------	-------	--	----	--	-------

INSUMO	367	AREIA GROSSA - POSTO JAZIDA/FORNECEDOR (RETIRADO NA JAZIDA, SEM TRANSPORTE)	M3	0,8	8,30
--------	-----	---	----	-----	------

INSUMO	1379	CIMENTO PORTLAND COMPOSTO CP II-32	KG	200	2.073,96
--------	------	------------------------------------	----	-----	----------

INSUMO	4721	PEDRA BRITADA N. 1 (9,5 a 19 MM) POSTO PEDREIRA/FORNECEDOR, SEM FRETE.	M3	0,7	7,26
--------	------	--	----	-----	------

SUB ITEM 14

SEDI	87301	ARGAMASSA TRAÇO 1:4 (CIMENTO E AREIA MÉDIA) PARA CONTRAPISO, PREPARO MECÂNICO COM BETONEIRA 400 L. AF_06/2014	M3		5,18
------	-------	---	----	--	------

INSUMO	370	AREIA MEDIA - POSTO JAZIDA/FORNECEDOR (RETIRADO NA JAZIDA, SEM TRANSPORTE)	M3	1,54	7,98
--------	-----	--	----	------	------

INSUMO	1379	CIMENTO PORTLAND COMPOSTO CP II-32	KG	442,22	2.292,87
--------	------	------------------------------------	----	--------	----------

SUB ITEM 15

REVE	87273	REVESTIMENTO CERÂMICO PARA PAREDES INTERNAS COM PLACAS TIPO GRÊS OU SEMI-GRÊS DE DIMENSÕES 33X45 CM APLICADAS EM AMBIENTES DE ÁREA MAIOR QUE 5 M ² NA ALTURA INTEIRA DAS PAREDES. AF_06/2014	M2		401,46
------	-------	---	----	--	--------

INSUMO	536	REVESTIMENTO EM CERAMICA ESMALTADA EXTRA, PEI MENOR OU IGUAL A 3, FORMATO MENOR OU IGUAL A 2025 CM2	M2	1,08	433,58
--------	-----	---	----	------	--------



PREFEITURA MUNICIPAL DE COROACI

Rua Dona Cotinha Gonçalves, 11, Centro, fone (33)32911502.

Coroaci/ MG – CEP: 39.710-000

CNPJ: 18.085.647/0001-29

INSUMO	1381	ARGAMASSA COLANTE AC I PARA CERAMICAS	KG	6,14	2.464,96
INSUMO	34357	REJUNTE COLORIDO, CIMENTICIO	KG	0,22	88,32
SUB ITEM 16					
PISO	87256	REVESTIMENTO CERÂMICO PARA PISO COM PLACAS TIPO GRÊS DE DIMENSÕES 60X60 CM APLICADA EM AMBIENTES DE ÁREA ENTRE 5 M2 E 10 M2. AF_06/2014	M2		172,83
INSUMO	1292	PISO EM CERAMICA ESMALTADA EXTRA, PEI MAIOR OU IGUAL A 4, FORMATO MAIOR QUE 2025 CM2	M2	1,08	186,66
INSUMO	1381	ARGAMASSA COLANTE AC I PARA CERAMICAS	KG	8,62	1.489,79
INSUMO	34357	REJUNTE COLORIDO, CIMENTICIO	KG	0,14	24,20
SUB ITEM 17					
PISO	88648	RODAPÉ CERÂMICO DE 7CM DE ALTURA COM PLACAS TIPO GRÊS DE DIMENSÕES 35X35CM. AF_06/2014	M		56,00
INSUMO	1287	PISO EM CERAMICA ESMALTADA EXTRA, PEI MAIOR OU IGUAL A 4, FORMATO MENOR OU IGUAL A 2025 CM2	M2	0,123	6,89
INSUMO	1381	ARGAMASSA COLANTE AC I PARA CERAMICAS	KG	0,603	33,77
INSUMO	34357	REJUNTE COLORIDO, CIMENTICIO	KG	0,085	4,76
SUB ITEM 18					
APARELHOS HIDRAULICOS					
INHI	86889	BANCADA DE GRANITO CINZA POLIDO PARA PIA DE COZINHA 1,50 X 0,60 M - FORNECIMENTO E INSTALAÇÃO. AF_12/2013	UN		6,00
INSUMO	4823	MASSA PLASTICA ADESIVA PARA MARMORE/GRANITO	KG	0,5228	3,14



PREFEITURA MUNICIPAL DE COROACI

Rua Dona Cotinha Gonçalves, 11, Centro, fone (33)32911502.

Coroaci/ MG – CEP: 39.710-000

CNPJ: 18.085.647/0001-29

INSUMO	7568	BUCHA DE NYLON SEM ABA S10, COM PARAFUSO DE 6,10 X 65 MM EM AÇO ZINCADO COM ROSCA SOBERBA, CABECA CHATA E FENDA PHILLIPS	UN	6	36,00
INSUMO	11795	GRANITO CINZA POLIDO P/BANCADA E=2,5 CM	M2	1,005	6,03
INSUMO	37329	REJUNTE EPOXI BRANCO	KG	0,0351	0,21
INSUMO	37591	SUORTE MAO-FRANCESA EM AÇO, ABAS IGUAIS 40 CM, CAPACIDADE MINIMA 70 KG, BRANCO	UN	2	12,00

SUB ITEM 19

INHI	86900	CUBA DE EMBUTIR DE AÇO INOXIDÁVEL MÉDIA - FORNECIMENTO E INSTALAÇÃO. AF_12/2013	UN		4,00
INSUMO	1743	CUBA AÇO INOX (AISI 304) DE EMBUTIR COM VALVULA 3 1/2", DE *46 X 30 X 12* CM	UN	1	4,00
INSUMO	4823	MASSA PLASTICA ADESIVA PARA MARMORE/GRANITO	KG	0,2974	1,19

SUB ITEM 20

INHI	86909	TORNEIRA CROMADA TUBO MÓVEL, DE MESA, 1/2" OU 3/4", PARA PIA DE COZINHA, PADRÃO ALTO - FORNECIMENTO E INSTALAÇÃO. AF_12/2013	UN		4,00
INSUMO	3146	FITA VEDA ROSCA EM ROLOS DE 18 MM X 10 M (L X C)	UN	0,0304	0,12
INSUMO	11772	TORNEIRA CROMADA DE MESA PARA COZINHA BICA MOVEL COM AREJADOR 1/2" OU 3/4" (REF 1167)	UN	1	4,00

SUB ITEM 21

INHI	86895	BANCADA DE GRANITO CINZA POLIDO PARA LAVATÓRIO 0,50 X 0,60 M - FORNECIMENTO E INSTALAÇÃO. AF_12/2013	UN		2,00
INSUMO	4823	MASSA PLASTICA ADESIVA PARA	KG	0,3844	



PREFEITURA MUNICIPAL DE COROACI

Rua Dona Cotinha Gonçalves, 11, Centro, fone (33)32911502.

Coroaci/ MG – CEP: 39.710-000

CNPJ: 18.085.647/0001-29

		MARMORE/GRANITO			0,77
INSUMO	7568	BUCHA DE NYLON SEM ABA S10, COM PARAFUSO DE 6,10 X 65 MM EM ACO ZINCADO COM ROSCA SOBERBA, CABECA CHATA E FENDA PHILLIPS	UN	6	12,00
INSUMO	11795	GRANITO CINZA POLIDO P/BANCADA E=2,5 CM	M2	0,377	0,75
INSUMO	37329	REJUNTE EPOXI BRANCO	KG	0,0257	0,05
INSUMO	37590	SUORTE MAO-FRANCESA EM ACO, ABAS IGUAIS 30 CM, CAPACIDADE MINIMA 60 KG, BRANCO	UN	2	4,00
SUB ITEM 22					
INHI	86901	CUBA DE EMBUTIR OVAL EM LOUÇA BRANCA, 35 X 50CM OU EQUIVALENTE - FORNECIMENTO E INSTALAÇÃO. AF_12/2013	UN		2,00
INSUMO	4823	MASSA PLASTICA ADESIVA PARA MARMORE/GRANITO	KG	0,5271	1,05
INSUMO	20269	LAVATORIO/CUBA DE EMBUTIR OVAL LOUCA BRANCA SEM LADRAO *50 X 35* CM	UN	1	2,00
SUB ITEM 23					
INHI	86915	TORNEIRA CROMADA DE MESA, 1/2" OU 3/4", PARA LAVATÓRIO, PADRÃO MÉDIO - FORNECIMENTO E INSTALAÇÃO. AF_12/2013	UN		2,00
INSUMO	3146	FITA VEDA ROSCA EM ROLOS DE 18 MM X 10 M (L X C)	UN	0,0304	0,06
INSUMO	36791	TORNEIRA CROMADA DE MESA PARA LAVATORIO, BICA ALTA (REF 1195)	UN	1	2,00
SUB ITEM 24					
INHI	86919	TANQUE DE LOUÇA BRANCA COM COLUNA, 30L OU EQUIVALENTE, INCLUSO SIFÃO FLEXÍVEL EM PVC, VÁLVULA METÁLICA E TORNEIRA DE METAL CROMADO PADRÃO MÉDIO - FORNECIMENTO E INSTALAÇÃO.	UN		3,00



PREFEITURA MUNICIPAL DE COROACI

Rua Dona Cotinha Gonçalves, 11, Centro, fone (33)32911502.

Coroaci/ MG – CEP: 39.710-000

CNPJ: 18.085.647/0001-29

AF_12/2013

COMPO SICA O	86872	TANQUE DE LOUÇA BRANCA COM COLUNA, 30L OU EQUIVALENTE - FORNECIMENTO E INSTALAÇÃO. AF_12/2013	UN	1	3,00
COMPO SICA O	86877	VÁLVULA EM METAL CROMADO 1.1/2" X 1.1/2" PARA TANQUE OU LAVATÓRIO, COM OU SEM LADRÃO - FORNECIMENTO E INSTALAÇÃO. AF_12/2013	UN	1	3,00
COMPO SICA O	86883	SIFÃO DO TIPO FLEXÍVEL EM PVC 1" X 1.1/2" - FORNECIMENTO E INSTALAÇÃO. AF_12/2013	UN	1	3,00
COMPO SICA O	86914	TORNEIRA CROMADA 1/2" OU 3/4" PARA TANQUE, PADRÃO MÉDIO - FORNECIMENTO E INSTALAÇÃO. AF_12/2013	UN	1	3,00

SUB ITEM 25

INHI	86932	VASO SANITÁRIO SIFONADO COM CAIXA ACOPLADA LOUÇA BRANCA - PADRÃO MÉDIO, INCLUSO ENGATE FLEXÍVEL EM METAL CROMADO, 1/2" X 40CM - FORNECIMENTO E INSTALAÇÃO. AF_12/2013	UN		2,00
COMPO SICA O	86887	ENGATE FLEXÍVEL EM INOX, 1/2" X 40CM - FORNECIMENTO E INSTALAÇÃO. AF_12/2013	UN	1	2,00
COMPO SICA O	86888	VASO SANITÁRIO SIFONADO COM CAIXA ACOPLADA LOUÇA BRANCA - PADRÃO MÉDIO - FORNECIMENTO E INSTALAÇÃO. AF_12/2013	UN	1	2,00

SUB ITEM 26

PORTAS E ADUELAS

ESQV	90822	PORTA DE MADEIRA PARA PINTURA, SEMI-OCA (LEVE OU MÉDIA), 80X210CM, ESPESSURA DE 3,5CM, INCLUSO DOBRADIÇAS - FORNECIMENTO E INSTALAÇÃO.	UN		17,00
------	-------	--	----	--	-------



PREFEITURA MUNICIPAL DE COROACI

Rua Dona Cotinha Gonçalves, 11, Centro, fone (33)32911502.

Coroaci/ MG – CEP: 39.710-000

CNPJ: 18.085.647/0001-29

AF_08/2015

COMPO SICA O	90803	ADUELA / MARCO / BATENTE PARA PORTA DE 90X210CM, PADRÃO MÉDIO - FORNECIMENTO E MONTAGEM. AF_08/2015	UN	1	17,00
COMPO SICA O	90829	ALIZAR / GUARNIÇÃO DE 5X1,5CM PARA PORTA DE 90X210CM FIXADO COM PREGOS, PADRÃO MÉDIO - FORNECIMENTO E INSTALAÇÃO. AF_08/2015_P	UN	2	34,00
INSUMO	2432	DOBRADICA EM ACO/FERRO, 3 1/2" X 3", E= 1,9 A 2 MM, COM ANEL, CROMADO OU ZINCADO, TAMPA BOLA, COM PARAFUSOS	UN	3	51,00
INSUMO	10555	PORTA DE MADEIRA SEMI-OCA, FOLHA LISA PARA PINTURA *80 X 210 X 3,5* CM	UN	1	17,00
INSUMO	11055	PARAFUSO ROSCA SOBERBA ZINCADO CABECA CHATA FENDA SIMPLES 3,5 X 25 MM (1 ")	UN	18	306,00
COMPO SICA O	90830	FECHADURA DE EMBUTIR COM CILINDRO, EXTERNA, COMPLETA, ACABAMENTO PADRÃO MÉDIO, INCLUSO EXECUÇÃO DE FURO - FORNECIMENTO E INSTALAÇÃO. AF_08/2015	UN	1	17,00

SUB ITEM 27

JANELAS

ESQV	94559	JANELA DE AÇO BASCULANTE, FIXAÇÃO COM ARGAMASSA, SEM VIDROS, PADRONIZADA. AF_07/2016	M2		1,44
INSUMO	11190	JANELA BASCULANTE, ACO, COM BATENTE/REQUADRO, 60 X 60 CM (SEM VIDROS)	M2	1	1,44

SUB ITEM 28

ESQV	94567	JANELA DE AÇO DE CORRER, 4 FOLHAS, FIXAÇÃO COM PARAFUSO SOBRE CONTRAMARCO (EXCLUSIVE	M2		12,60
------	-------	--	----	--	-------



PREFEITURA MUNICIPAL DE COROACI

Rua Dona Cotinha Gonçalves, 11, Centro, fone (33)32911502.

Coroaci/MG – CEP: 39.710-000

CNPJ: 18.085.647/0001-29

CONTRAMARCO), SEM VIDROS, PADRONIZADA. AF_07/2016

INSUMO	4377	PARAFUSO DE ACO ZINCADO COM ROSCA SOBERBA, CABECA CHATA E FENDA SIMPLES, DIAMETRO 4,2 MM, COMPRIMENTO * 32 * MM	UN	8,8	110,88
INSUMO	11199	JANELA DE CORRER, ACO, BATENTE/REQUADRO DE 6 A 14 CM, COM DIVISAO HORIZ , PINT ANTICORROSIVA, SEM VIDRO, BANDEIRA COM BASCULA, 4 FLS. 120 X 150 CM (A X L)	M2	1	12,60
ESQV	72117	VIDRO LISO COMUM TRANSPARENTE, ESPESSURA 4MM	M2		14,04
INSUMO	10492	VIDRO LISO INCOLOR 4MM - SEM COLOCACAO	M2	1	14,04
INSUMO	10498	MASSA PARA VIDRO	KG	1,6	22,46
SUB ITEM 29					
ESQV	73932 /1	GRADE DE FERRO EM BARRA CHATA 3/16"	M2		12,60
INSUMO	546	BARRA DE FERRO RETANGULAR, BARRA CHATA (QUALQUER DIMENSAO)	KG	42	529,20
INSUMO	567	CANTONEIRA FERRO GALVANIZADO DE ABAS IGUAIS, 1" X 1/8" (L X E) , 1,20KG/M	M	2	25,20
INSTALAÇÃO ELETRICA					
INEL	93128	PONTO DE ILUMINAÇÃO RESIDENCIAL INCLUINDO INTERRUPTOR SIMPLES, CAIXA ELÉTRICA, ELETRODUTO, CABO, RASGO, QUEBRA E CHUMBAMENTO (EXCLUINDO LUMINÁRIA E LÂMPADA). AF_01/2016	UN		18,00
COMPO SICAO	91842	ELETRODUTO FLEXÍVEL CORRUGADO, PVC, DN 20 MM (1/2"), PARA CIRCUITOS TERMINAIS, INSTALADO EM LAJE - FORNECIMENTO E INSTALAÇÃO.	M	2	36,00



PREFEITURA MUNICIPAL DE COROACI

Rua Dona Cotinha Gonçalves, 11, Centro, fone (33)32911502.

Coroaci/ MG – CEP: 39.710-000

CNPJ: 18.085.647/0001-29

AF_12/2015

COMPO SICAO	91852	ELETRODUTO FLEXÍVEL CORRUGADO, PVC, DN 20 MM (1/2"), PARA CIRCUITOS TERMINAIS, INSTALADO EM PAREDE - FORNECIMENTO E INSTALAÇÃO. AF_12/2015	M	2,2	39,60
COMPO SICAO	91924	CABO DE COBRE FLEXÍVEL ISOLADO, 1,5 MM², ANTI-CHAMA 450/750 V, PARA CIRCUITOS TERMINAIS - FORNECIMENTO E INSTALAÇÃO. AF_12/2015	M	8,4	151,20
COMPO SICAO	91937	CAIXA OCTOGONAL 3" X 3", PVC, INSTALADA EM LAJE - FORNECIMENTO E INSTALAÇÃO. AF_12/2015	UN	0,375	6,75
COMPO SICAO	91940	CAIXA RETANGULAR 4" X 2" MÉDIA (1,30 M DO PISO), PVC, INSTALADA EM PAREDE - FORNECIMENTO E INSTALAÇÃO. AF_12/2015	UN	1	18,00
COMPO SICAO	91953	INTERRUPTOR SIMPLES (1 MÓDULO), 10A/250V, INCLUINDO SUPORTE E PLACA - FORNECIMENTO E INSTALAÇÃO. AF_12/2015	UN	1	18,00
SUB ITEM 30					
INEL	93141	PONTO DE TOMADA RESIDENCIAL INCLUINDO TOMADA 10A/250V, CAIXA ELÉTRICA, ELETRODUTO, CABO, RASGO, QUEBRA E CHUMBAMENTO. AF_01/2016	UN		34,00
COMPO SICAO	91842	ELETRODUTO FLEXÍVEL CORRUGADO, PVC, DN 20 MM (1/2"), PARA CIRCUITOS TERMINAIS, INSTALADO EM LAJE - FORNECIMENTO E INSTALAÇÃO. AF_12/2015	M	2	68,00
COMPO SICAO	91852	ELETRODUTO FLEXÍVEL CORRUGADO, PVC, DN 20 MM (1/2"), PARA CIRCUITOS TERMINAIS, INSTALADO EM PAREDE - FORNECIMENTO E INSTALAÇÃO. AF_12/2015	M	2,2	74,80



PREFEITURA MUNICIPAL DE COROACI

Rua Dona Cotinha Gonçalves, 11, Centro, fone (33)32911502.

Coroaci/ MG – CEP: 39.710-000

CNPJ: 18.085.647/0001-29

COMPO SICA O	91926	CABO DE COBRE FLEXÍVEL ISOLADO, 2,5 MM ² , ANTI-CHAMA 450/750 V, PARA CIRCUITOS TERMINAIS - FORNECIMENTO E INSTALAÇÃO. AF_12/2015	M	12,6	428,40
COMPO SICA O	91937	CAIXA OCTOGONAL 3" X 3", PVC, INSTALADA EM LAJE - FORNECIMENTO E INSTALAÇÃO. AF_12/2015	UN	0,375	12,75
COMPO SICA O	91940	CAIXA RETANGULAR 4" X 2" MÉDIA (1,30 M DO PISO), PVC, INSTALADA EM PAREDE - FORNECIMENTO E INSTALAÇÃO. AF_12/2015	UN	1	34,00
COMPO SICA O	91996	TOMADA MÉDIA DE EMBUTIR (1 MÓDULO), 2P+T 10 A, INCLUINDO SUPORTE E PLACA - FORNECIMENTO E INSTALAÇÃO. AF_12/2015	UN	1	34,00
SUB ITEM 31					
INEL	74131 /5	QUADRO DE DISTRIBUICAO DE ENERGIA DE EMBUTIR, EM CHAPA METALICA, PARA 24 DISJUNTORES TERMOMAGNETICOS MONOPOLARES, COM BARRAMENTO TRIFASICO E NEUTRO, FORNECIMENTO E INSTALACAO	UN		1,00
INSUMO	12039	QUADRO DE DISTRIBUICAO DE EMBUTIR C/ BARRAMENTO TRIFASICO P/ 24 DISJUNTORES UNIPOLARES EM CHAPA DE ACO GALV	UN	1	1,00
SUB ITEM 32					
INEL	93662	DISJUNTOR BIPOLAR TIPO DIN, CORRENTE NOMINAL DE 20A - FORNECIMENTO E INSTALAÇÃO. AF_04/2016	UN		11,00
INSUMO	1571	TERMINAL A COMPRESSAO EM COBRE ESTANHADO PARA CABO 4 MM2, 1 FURO E 1 COMPRESSAO, PARA PARAFUSO DE FIXACAO M5	UN	2	22,00
INSUMO	34616	DISJUNTOR TIPO DIN/IEC, BIPOLAR DE 6 ATE 32A	UN	1	11,00



PREFEITURA MUNICIPAL DE COROACI

Rua Dona Cotinha Gonçalves, 11, Centro, fone (33)32911502.

Coroaci/ MG – CEP: 39.710-000

CNPJ: 18.085.647/0001-29

SUB ITEM 33

INEL	93663	DISJUNTOR BIPOLAR TIPO DIN, CORRENTE NOMINAL DE 25A - FORNECIMENTO E INSTALAÇÃO. AF_04/2016	UN		5,00
INSUMO	1571	TERMINAL A COMPRESSAO EM COBRE ESTANHADO PARA CABO 4 MM2, 1 FURO E 1 COMPRESSAO, PARA PARAFUSO DE FIXACAO M5	UN	2	10,00
INSUMO	34616	DISJUNTOR TIPO DIN/IEC, BIPOLAR DE 6 ATE 32A	UN	1	5,00
SUB ITEM 34					
INEL	9540	ENTRADA DE ENERGIA ELÉTRICA AÉREA MONOFÁSICA 50A COM POSTE DE AÇO, INCLUSIVE CABEAMENTO, CAIXA DE PROTEÇÃO PARA MEDIDOR E ATERRAMENTO. (PADRÃO)	UN		1,00
INSUMO	379	ARRUELA QUADRADA EM ACO GALVANIZADO, DIMENSAO = 38 MM, ESPESSURA = 3MM, DIAMETRO DO FURO= 18 MM	UN	2	2,00
INSUMO	420	CINTA CIRCULAR EM ACO GALVANIZADO DE 150 MM DE DIAMETRO PARA FIXACAO DE CAIXA MEDICAO	UN	2	2,00
INSUMO	985	CABO DE COBRE ISOLAMENTO ANTI- CHAMA 450/750V 10MM2, TP PIRASTIC PIRELLI OU EQUIV	M	36	36,00
INSUMO	-1072	ITEM PROCESSO DE DESATIVACAO! CAIXA DE PROTECAO P/ MEDIDOR MONOFASICO E DISJUNTOR EM CHAPA DE FERRO GALV	UN	1	1,00
INSUMO	1091	ARMACAO VERTICAL COM HASTE E CONTRA-PINO, EM CHAPA DE ACO GALVANIZADO 3/16", COM 1 ESTRIBO E 1 ISOLADOR	UN	1	1,00
INSUMO	2386	DISJUNTOR TIPO NEMA, MONOPOLAR 35 ATE 50A	UN	1	1,00



PREFEITURA MUNICIPAL DE COROACI

Rua Dona Cotinha Gonçalves, 11, Centro, fone (33)32911502.

Coroaci/ MG – CEP: 39.710-000

CNPJ: 18.085.647/0001-29

INSUMO	2673	ELETRODUTO DE PVC RIGIDO ROSCAVEL DE 1/2", SEM LUVA	M	2	2,00
INSUMO	2685	ELETRODUTO DE PVC RIGIDO ROSCAVEL DE 1", SEM LUVA	M	9	9,00
INSUMO	3380	HASTE DE ATERRAMENTO EM ACO COM 3,00 M DE COMPRIMENTO E DN = 5/8", REVESTIDA COM BAIXA CAMADA DE COBRE, COM CONECTOR TIPO GRAMPO	UN	1	1,00
INSUMO	3398	ISOLADOR DE PORCELANA, TIPO ROLDANA, DIMENSOES DE *72* X *72* MM, PARA USO EM BAIXA TENSÃO	UN	1	1,00
INSUMO	4336	PARAFUSO ZINCADO, SEXTAVADO, COM ROSCA INTEIRA, DIAMETRO 5/8", COMPRIMENTO 3", COM PORCA E ARRUELA DE PRESSAO MEDIA	UN	2	2,00
INSUMO	5054	POSTE DE CONCRETO CIRCULAR, 100 KG, H = 7 M (NBR 8451)	UN	1	1,00
INSUMO	11856	CONECTOR METALICO TIPO PARAFUSO FENDIDO (SPLIT BOLT), PARA CABOS ATE 10 MM2	UN	2	2,00
INSUMO	20256	ROLDANA PLASTICA COM PREGO, TAMANHO 30 X 30 MM, PARA INSTALACAO ELETRICA APARENTE	UN	1	1,00
SUB ITEM 35					
INEL	74094 /1	LUMINARIA TIPO SPOT PARA 1 LAMPADA INCANDESCENTE/FLUORESCENTE COMPACTA	UN		1,00
INSUMO	12266	LUMINARIA SPOT DE SOBREPOR EM ALUMINIO COM ALETA PLASTICA PARA 1 LAMPADA, BASE E27, POTENCIA MAXIMA 40/60 W (NAO INCLUI LAMPADA)	UN	1	1,00
INSUMO	21127	FITA ISOLANTE ADESIVA ANTICHAMA, USO ATE 750 V, EM ROLO DE 19 MM X 5 M	UN	0,06	0,06

SUB ITEM 36

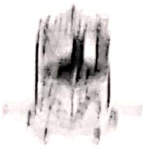

PREFEITURA MUNICIPAL DE COROACU

Rua Dona Cotinha Gonçalves, 11, Centro, fone (33)32911502.

Coroaçu/MG - CEP: 39.710-000

CNPJ: 18.085.647/0001-29

INEL	98048	LÂMPADA LED 10 W BIVOLT BRANCA, FORMATO TRADICIONAL (BASE E27) - FORNECIMENTO E INSTALAÇÃO	UN		1,00
INSUMO	88194	LAMPADA LED 10 W BIVOLT BRANCA, FORMATO TRADICIONAL (BASE E27)	UN	1	1,00
SUB ITEM 37					
PINTURA					
FINT	88415	APLICAÇÃO MANUAL DE FUNDO SELADOR ACRÍLICO EM PAREDES EXTERNAS DE CASAS, AF_06/2014	M2		180,25
INSUMO	6085	SELADOR ACRILICO PAREDES INTERNAS/EXTERNAS	L	0,16	28,84
SUB ITEM 38					
FINT	88482	APLICAÇÃO DE FUNDO SELADOR LÁTEX PVA EM TETO, UMA DEMÃO, AF_06/2014	M2		172,83
INSUMO	6090	SELADOR PVA PAREDES INTERNAS	L	0,16	27,65
SUB ITEM 39					
FINT	88483	APLICAÇÃO DE FUNDO SELADOR LÁTEX PVA EM PAREDES, UMA DEMÃO, AF_06/2014	M2		79,20
INSUMO	6090	SELADOR PVA PAREDES INTERNAS	L	0,16	12,67
SUB ITEM 40					
FINT	88486	APLICAÇÃO MANUAL DE PINTURA COM TINTA LÁTEX PVA EM TETO, DUAS DEMÃOS, AF_06/2014	M2		172,83
INSUMO	7345	TINTA LATEX PVA PREMIUM, COR BRANCA	L	0,33	57,03
SUB ITEM 41					
FINT	88487	APLICAÇÃO MANUAL DE PINTURA COM TINTA LÁTEX PVA EM PAREDES, DUAS DEMÃOS, AF_06/2014	M2		259,45
INSUMO	7345	TINTA LATEX PVA PREMIUM, COR	L	0,33	



PREFEITURA MUNICIPAL DE COROACI

Rua Dona Cotinha Gonçalves, 11, Centro, fone (33)32911502.

Coroaci/ MG – CEP: 39.710-000

CNPJ: 18.085.647/0001-29

BRANCA

85,62

ANEXO II

CROQUIS

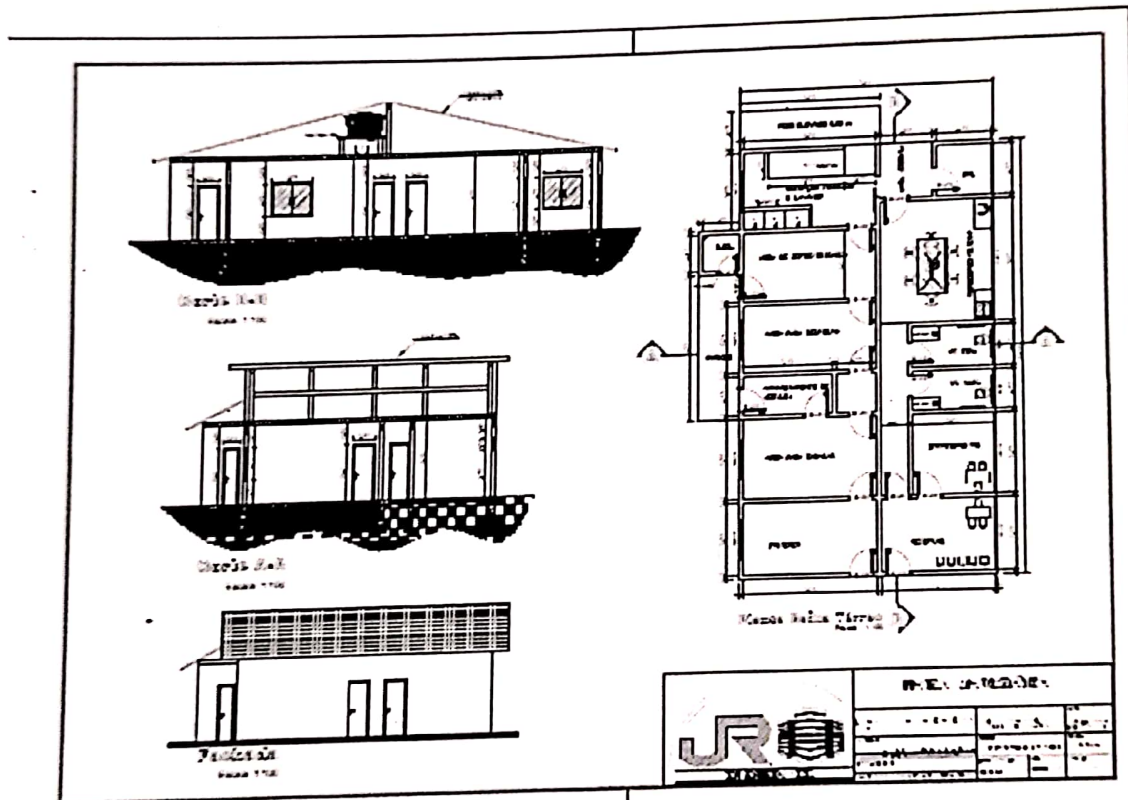



PREFEITURA MUNICIPAL DE COROACI

Rua Dona Cotinha Gonçalves, 11, Centro, fone (33)32911502.

Coroaci/ MG – CEP: 39.710-000

CNPJ: 18.085.647/0001-29

Planta de Localização
Escala 1:500

Planta de Localização
Escala 1:500

MUNICÍPIO DE COROACI	
SECRETARIA DE ADMINISTRAÇÃO	SECRETARIA DE FINANÇAS
SECRETARIA DE EDUCAÇÃO	SECRETARIA DE SAÚDE
SECRETARIA DE CULTURA	SECRETARIA DE URBANISMO
SECRETARIA DE DESENVOLVIMENTO	SECRETARIA DE TRÁFICO
SECRETARIA DE MEIO AMBIENTE	SECRETARIA DE TURISMO
SECRETARIA DE AGRICULTURA	SECRETARIA DE ASSISTÊNCIA SOCIAL
SECRETARIA DE INDÚSTRIA	SECRETARIA DE COMÉRCIO
SECRETARIA DE TRANSPORTES	SECRETARIA DE CULTURA
SECRETARIA DE SAÚDE	SECRETARIA DE EDUCAÇÃO
SECRETARIA DE FINANÇAS	SECRETARIA DE ADMINISTRAÇÃO