NOVEDAD 2026

PROGRAMA EXECUTIVE EN GESTIÓN DE ENSAYOS CLÍNICOS Y HABILIDADES DIRECTIVAS

Executive Education



Programa desarrollado por VHIO Vall d'Hebron Institute of Oncology

cesif

ÍNDICE

La escuela	03
Nuestra misión	04
Executive Education	05
Programa Executive en Gestión de Ensayos Clínicos y Habilidades Directivas	06
Contenidos	07
Dirección y claustro	08
Razones para elegir este máster	09
Admisión del estudiante	10
Contacto	11



LA ESCUELA

+35 AÑOS SIENDO REFERENCIA

Impulsando el desarrollo profesional de nuestros estudiantes y formando especialistas, gracias a una amplia oferta de programas y formatos.

CAMPUS

Formamos en Madrid, Barcelona & online.

- Madrid
- Barcelona

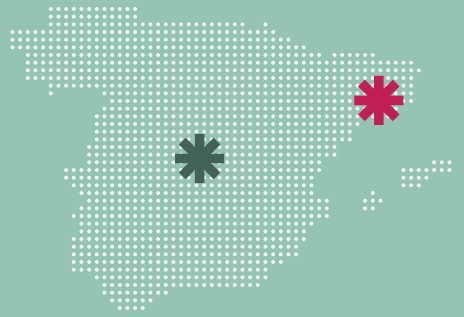

EXCELENCIA

Te preparamos para ocupar los mejores puestos en la industria biofarmacéutica, biotecnológica, cosmética y alimentaria.

CONEXIÓN

Con una red de más de 15.000 Alumni, **somos la escuela mejor conectada**, con un vínculo privilegiado con empresas y asociaciones del sector.

PRÁCTICA

Un modelo académico conectado a las empresas, con casos reales y eventos que te permiten anticipar los retos del sector, integrando innovación y tecnología.

PROFESIONALIZACIÓN

Optimizamos tu perfil profesional a través de un itinerario de talleres para desarrollar impact skills y aptitudes técnicas para que puedas destacar en procesos de selección y entornos exigentes.

CLAUSTRO

Un **claustro profesional 100% en activo y de reconocido prestigio** que te prepara para liderar el sector.

ÉTICA

Te formamos para impulsar una innovación responsable, combinando integridad y visión estratégica para generar soluciones sostenibles que transformen la bioindustria.

SI BUSCAS CRECER EN EL SECTOR, ELIGE CESIF.

NUESTRA MISIÓN

Cesif Executive Education tiene como misión **acompañar a los profesionales en su desarrollo profesional**, ofreciendo la mejor formación de actualización y de especialización de la industria biofarmacéutica.

Nuestro **modelo formativo híbrido** combina la flexibilidad del aprendizaje online con el valor añadido de la experiencia presencial. A lo largo del programa, disfrutarás de **dos sesiones presenciales** —en formato masterclass, case study o debate— diseñadas para profundizar en los contenidos, descubrir las últimas tendencias, compartir experiencias y hacer networking, conectando con expertos y compañeros. Una formación que une lo mejor del mundo digital y presencial para potenciar tu desarrollo profesional.

Una metodología práctica diseñada para que adquieras conocimientos y habilidades que favorezcan la aceleración de tu carrera profesional.

Contamos con **profesionales de primer** nivel ejerciendo de claustro, lo que permite responder a las necesidades de las empresas y ofrecer la mejor **actualización**.

Formarte con flexibilidad: nuestro formato híbrido presencial /online, se adapta a tu vida profesional.

Un networking activo y de calidad, para estar conectado permanentemente a la industria.

EXECUTIVE EDUCATION

Cesif Executive Education dispone de una oferta formativa de **alta especialización dirigida a profesionales del sector** que deseen potenciar su perfil y desarrollar su carrera en determinadas áreas de responsabilidad.

* **Formación orientada a la reinserción y actualización laboral**, gracias a un proceso de calidad y excelencia, que asegura contar con los planes de estudio más actualizados y adaptados a la actual demanda laboral.
* **Claustro y ponentes expertos de las mejores entidades de la industria farmacéutica.**
* **Invitación a participar como expertos en artículos de opinión** que serán publicados en Cesif Actualidad.
* **Todos nuestros programas son bonificados por FUNDAE**.

Formación In-Company

Diseñamos programas completamente ad-hoc para compañías farmacéuticas o del sector sanitario con necesidades formativas específicas.

Todos nuestros programas están impartidos por el Claustro de Cesif, **buscando siempre al mejor personal docente** colaborador dentro de la escuela, en activo y con la experiencia que requiere la temática formativa que necesitan las compañías clientes de esta modalidad formativa.

Instalaciones de Cesif, con campus en Madrid y Barcelona, **a disposición de las compañías** con la necesidad de formación, favoreciendo un entorno adecuado y alejado de la rutina de la propia compañía.

Posibilidad de adaptación de los casos prácticos y planes de estudio a solicitud de las entidades interesadas.

Formación In-Company de programas solicitados por las entidades, contando con el apoyo de nuestra escuela y claustro.

Abrimos la oportunidad a nuestros colaboradores de **firmar convenios de manera totalmente gratuita para que sus asociados, empleados y familiares** puedan disfrutar de descuentos exclusivos en las titulaciones de Cesif.

Pueden **contar con nuestro departamento de desarrollo de carreras** para la captación de talento y la gestión de prácticas en sus empresas.

Posibilidad de **participar en la vida académica de la escuela a través de la participación en eventos relacionados con el sector**. Estos eventos posteriormente son difundidos por los canales de comunicación de la entidad.

Solicita más información

PROGRAMA EXECUTIVE EN GESTIÓN DE ENSAYOS CLÍNICOS Y HABILIDADES DIRECTIVAS

Con el **Programa Executive en Gestión de Ensayos Clínicos y Habilidades Directivas**, te especializarás en la gestión estratégica y operativa de la investigación clínica y traslacional, fortaleciendo tus competencias para liderar equipos y proyectos en entornos sanitarios y de innovación.

El programa está estructurado en módulos que abarcan desde los fundamentos de la investigación clínica hasta la gestión de recursos, infraestructuras y talento. Su diseño flexible permite adaptar el aprendizaje a distintos perfiles profesionales del ámbito sanitario y de la investigación, impulsando la excelencia operativa y la generación de valor en el sistema de salud.

INICIO
Consultar convocatorias

DURACIÓN
1 mes

EQUIVALENCIA
40 horas

MODALIDAD
streaming + 2 sesiones en Barcelona

¿Qué aprenderás con este Programa?

Comprenderás el papel de la investigación traslacional y clínica en el sistema sanitario y su conexión entre la ciencia, la práctica asistencial y la innovación.

Conocerás las fases, principios y requerimientos de los estudios clínicos, aprendiendo a interpretar resultados y valorar su impacto.

Aprenderás a gestionar proyectos de investigación planificando recursos, presupuestos y tiempos, garantizando su sostenibilidad.

Desarrollarás habilidades de liderazgo, gestión de equipos y estrategias para atraer y retener talento en entornos científicos.

Emplearás herramientas digitales que mejoran la eficiencia y el control operativo de los estudios.

Potenciarás la comunicación científica y la transferencia de resultados a la práctica sanitaria.

Integrarás innovación y ciencia de datos en la investigación biomédica.

CONTENIDOS

El programa del **Programa Executive en Gestión de Ensayos Clínicos y Habilidades Directivas** está estructurado en **módulos de contenidos** para cubrir todos los aspectos necesarios de una completa formación.

Fundamentos de investigación traslacional y estudios clínicos

Entiendes qué es la investigación traslacional y cómo conecta ciencia básica, aplicada y clínica para acelerar la llegada de innovaciones al paciente.

Conoces las fases clave de la investigación clínica en oncología, desde los estudios preclínicos hasta el desarrollo temprano de fármacos.

Aprendes a integrar la investigación traslacional dentro de un estudio clínico real, mejorando su diseño y relevancia.

Analizas el impacto económico de la investigación clínica en el sistema de salud, reforzando tu capacidad para defender proyectos ante gestores y decisores.

Desarrollas criterio crítico para interpretar estudios clínicos (conceptos esenciales, eficacia, seguridad) a través de un taller guiado de lectura crítica.

Proyectos, recursos, talento e infraestructuras al servicio de la ciencia

Dominas las bases de la gestión de proyectos de investigación, aplicando metodologías y herramientas para planificar, ejecutar, seguir y cerrar estudios con rigor.

Aprendes a elaborar presupuestos realistas, distinguir costes directos e indirectos y diseñar estrategias de financiación sostenible (pública y privada).

Refuerzas tus habilidades para atraer, desarrollar y fidelizar talento científico y técnico en entornos altamente competitivos.

Diseñas estrategias de comunicación institucional y divulgación científica que aumentan la visibilidad del centro y el impacto de los resultados.

Entiendes cómo organizar y aprovechar infraestructuras y plataformas de apoyo (biobancos, laboratorios, servicios centrales) para maximizar la eficiencia investigadora.

Gestión operativa y de calidad en ensayos clínicos desde el centro

Aprendes a coordinar operativamente un ensayo clínico desde el inicio hasta el cierre, asegurando cumplimiento de plazos y calidad de datos.

Mejoras tu capacidad de interacción con promotores, CROs, monitores y unidades de farmacología clínica, facilitando la colaboración diaria.

Dominas la gestión documental, regulatoria y ética (IB, ICF, contratos, logs, archivos) que exige cualquier estudio de calidad.

Diseñas circuitos logísticos centrados en el paciente (agenda, trazabilidad, tiempos y seguimiento) para mejorar su experiencia y el reclutamiento.

Refuerzas tu conocimiento en GCP, auditorías e inspecciones mediante casos reales y talleres prácticos, incluyendo simulación de auditoría interna y gestión de no conformidades.

Innovación, transferencia del conocimiento y ciencia de datos

Entiendes los modelos de innovación abierta y colaborativa en salud y cómo aplicar nuevas tecnologías (IA, genómica, terapias avanzadas) en entornos clínicos reales.

Aprendes los fundamentos de propiedad intelectual, contratos y creación de spin offs para transformar resultados científicos en oportunidades de negocio.

Te introduces en ciencia de datos aplicada a investigación sanitaria (minería de datos clínicos, integración multi ómica, analítica predictiva) con foco en decisiones clínicas y de gestión.

Identificas los principales retos éticos y normativos en el uso de datos sensibles en salud, reforzando la seguridad y el cumplimiento regulatorio de tus proyectos.

Participas en un taller práctico donde analizas un caso real de transferencia o diseñas una hoja de ruta para llevar un resultado de investigación al entorno asistencial.

DIRECCIÓN Y CLAUSTRO



Claustro

El claustro de profesores está integrado por **profesionales en activo de reconocido prestigio** y probada experiencia en el sector, con **Sergi Cuadrado** como director de dicho máster.



Sergi Cuadrado Benet

Liderando el programa contamos con Sergi Cuadrado Benet.

Con formación en Ciencias Empresariales y en Administración y Dirección de Empresas, especializado en estrategia, gestión por procesos e innovación en educación, salud e investigación. Ha participado activamente en la creación de instituciones del sector educativo, sanitario y de investigación, como la Universitat Oberta de Catalunya – UOC y el Vall Hebron Institut d'Oncologia – VHIO.

Actualmente es Gerente Adjunto de **VHIO** y **s**ocio fundador y Gerente de **iCROM**, combinando su labor con la dirección y coordinación de programas de formación especializada en gestión y liderazgo en el ámbito sanitario e investigador.

JAVIER CORTÉS CASTAN

Head.
International Breast Cancer Center, IBCC.

BIANCA PONT CANO

Directora de Comunicación.
VHIO.

VICENTE ALCITURRI FERNÁNDEZ

Executive Director & Partner I Strategy & Partneships.
Fundanet.

HECTOR GARCIA PALMER

Principal Investigator of the Stem Cells and Cancer Group.
VHIO.

ESTE PROGRAMA ES PARA TI SI...

Tienes experiencia en entornos hospitalarios o de investigación y quieres adquirir una visión global de la gestión de la investigación clínica y traslacional.

Buscas una formación transversal que conecte ciencia, salud y gestión, impartida por expertos del ecosistema sanitario y de la investigación.





Quieres fortalecer tus habilidades directivas para liderar proyectos, equipos y recursos en el ámbito sanitario y científico.



Te interesa ampliar tu perfil profesional hacia roles de coordinación, supervisión o dirección en proyectos de investigación biomédica.

Vives fuera de España y buscas un programa para desarrollar habilidades en comunicación, asuntos públicos y liderazgo.

Quieres una metodología "learning by doing" con adquisición de conocimiento y aplicación práctica.



Quieres formarte en una escuela de referencia con más de 35 años de experiencia, que guía a sus alumnos en lo académico y en su desarrollo personal y profesional.

ADMISIÓN DEL ESTUDIANTE

Valoraremos tu perfil durante el proceso de admisión

01. Currículum vitae

Incluye tu Currículum, así como tu titulación académica y los datos necesarios para poder ponernos en contacto contigo.

02. Entrevista personal

Tendrás una entrevista con el director del programa. Valorará tu perfil profesional, el valor añadido de tu candidatura a la clase y tus expectativas.

03. Justificante de pago

Correspondiente al importe de la matrícula (pago íntegro).

Contamos con el **Campus Virtual más innovador del sector educativo**, con opción a clases presenciales en remoto (streaming) y acceso a todos los recursos y actividades diseñadas para cada programa, ofreciendo **una experiencia de aprendizaje integral en cualquier momento**.

Precios especiales:

- Se ofrecerán **condiciones especiales para participantes de una misma empresa.**
- Los antiguos alumnos de Cesif tendrán un **20% de descuento sobre el importe de matrícula.**

¡TE ESPERAMOS
#GenCesif

HAY QUIENES SIGUEN EL CAMINO, Y QUIENES LO CREAN.

CONTACTO

CAMPUS MADRID
Arapiles, nº 11. 28015
+34 915 938 308
madrid@cesif.es

CAMPUS BARCELONA
Josep Irla i Bosch, nº 5-7, 3ª. 08034
+34 932 052 550
barcelona@cesif.es

cesif.es

¡Reserva tu plaza ya!