



**MIJARES**

CATÁLOGO GENERAL 2021

# MIJARES







## MIJARES

Desde hace un siglo, Azulejos el Mijares S.L. ha recorrido una larga trayectoria de mejora, renovación y actualización en la producción de azulejos. Durante todo este tiempo, siempre ha seguido las mismas consignas sobre las que se fundó la fábrica: la calidad y el servicio al cliente, optimizados en este momento gracias a las últimas tecnologías aplicadas durante el proceso de fabricación y comprometiéndose asimismo con el medio ambiente. La producción especializada y el diseño exclusivo la convierten en una de las primeras fábricas del sector azulejero.

Siendo pionera en la fabricación de estos materiales, Azulejos el Mijares dirige sus pasos hacia el futuro, apostando por la innovación, el diseño y la vanguardia en todos sus productos, fidelizando así una estrecha relación entre el fabricante y el consumidor.

For a century, Azulejos el Mijares S.L. has experienced a long evolution in terms of improvement, renovation and updated in the ceramic tiles production. During all this time, the basic principles, over the ones the company was founded, have always been the same ones: quality and service to the customer, optimized in this moment, thanks to the latest technology applied during the production process, without forgetting our commitment with the environment. The specialized production and the exclusive design, make our company one of the first factories within the ceramic tiles sector. Azulejos el Mijares, being pioneer in the production of these materials, leads its steps to the future, betting for the innovation, design and forefront in all its products and creating a close relationship between producer and consumer.

Depuis un siècle, Azulejos el Mijares, S.L. a une longue histoire d'amélioration, de rénovation et de mise à jour dans la production de carreaux. Pendant tout ce temps, elle a toujours suivi les mêmes slogans sur lesquels l'usine a été fondée: la qualité et le service au client, optimisés à cette époque grâce aux dernières technologies appliquées pendant le processus de fabrication et aussi engageant pour l'environnement. Une production spécialisée et un design exclusif en font l'une des premières usines du secteur des carreaux. Pionnier dans la fabrication de ces matériaux, Azulejos el Mijares oriente ses pas vers l'avenir, pariant sur l'innovation, le design et l'avant-garde dans tous ses produits, établissant ainsi une relation étroite entre le fabricant et le consommateur.

Seit fast einem Jahrhundert ist Azulejos el Mijares S.A. bekannt für seine Leistungen in der ständigen Verbesserung, Erneuerung und Innovation bei der Herstellung von Kacheln. Während dieser gesamten Zeit wurden die gleichen Werte weiter verfolgt, auf die sich das Unternehmen seit jeher stützt: Qualitätsprodukte und exzellenter Kundenservice. Aktuell werden diese zusätzlich noch optimiert durch die Anwendung der neuesten Technologien während des Herstellungsprozesses und durch unser Engagement im Umweltschutz. Mit unserer spezialisierten Produktion und dem exklusiven Design unserer Produkte sind wir einer der führenden Herstellungsbetriebe im Fliesen- und Kachelbereich. Als Pionier bei der Herstellung dieser Materialien beschreitet Azulejos el Mijares so seinen Weg in die Zukunft und setzt dabei auf Innovation, Design und Avantgarde bei allen seinen Produkten, um so auch die enge Beziehung zwischen Hersteller und Endkunden fortzuführen.



**Muchas series presentan entre 4 y 6 relieves mezclados en cada caja. Cada relieve tiene entre 6 y 8 diseños haciendo que cada serie tenga entre 30 y 50 piezas diferentes**

*/ Several series have between 4 and 6 textures in each box. Each texture has between 6 and 8 different draws, so that each model has between 30 and 50 different pieces / Nombreuses séries présentent entre 4 - 6 reliefs mélangés dans la même boîte. Chaque relief a entre 6 - 8 motifs, ce qui fait que chaque série a entre 30 - 50 pièces différents / Viele Serien haben zwischen 4 und 6 Prägungen in jeder Box gemischt. Jedes Relief hat zwischen 6 und 8 Designs, sodass jede Serie zwischen 30 und 50 verschiedene Teile hat.*

**Máximo realismo en la terminación de sus piezas** / *Maximum reality in the piece definition / Réalisme maximum dans la réalisation des pièces / Maximaler Realismus bei der Fertigstellung Ihrer Stücke.*

**Eliminación de las juntas allí donde se requiere** / *Eliminating the joints wherever requested / Suppression des joints, si nécessaire / Beseitigung von Gelenken, wo erforderlich.*

**Amplia gama de colores** / *Wide range of colors / Large gamme de couleurs / Große Auswahl an Farben.*

**Máxima dificultad, máxima calidad** / *Maximum difficulty, maximum quality / Difficulté maximale, qualité maximale / Maximale Schwierigkeit, maximale Qualität.*



# MIJARES

## Catálogo General 2021

*Pg.04* ÍNDICE TIPOLOGÍA Y FORMATO

*Pg.05* ÍNDICE ALFABÉTICO

*Pg.06* PORCELÁNICO (*REVESTIMIENTO*)

*Pg.10* GRES PASTA ROJA (*REVESTIMIENTO*)

*Pg.94* PASTA ROJA (*REVESTIMIENTO*)

*Pg.108* PACKING

*Pg.110* CARACTERÍSTICAS TÉCNICAS

*Pg.112* RECOMENDACIONES DE COLOCACIÓN

*Pg.112* SÍMBOLOS



# ÍNDICE / Tipología & Formato

<b>PORCELÁNICO (Revestimiento) 04</b>		Ganges	44	<b>DECORACIÓN Y OTRAS TEXTURAS</b>	
<b>Porcelánico (14,7 x 44,2 · 5<sup>25/32</sup> x 17<sup>13/32</sup>)</b>		Indo	46	<i>Decoration and other textures</i> 90	
Alpes	06	Magnus	48	<b>Gres Pasta Roja (10 x 50 · 3<sup>15/16</sup> x 19<sup>11/16</sup>)</b>	
<b>Porcelánico (25,8 x 46,5 · 10<sup>5/32</sup> x 18<sup>5/16</sup>)</b>		Menfis	22	Albufera	92
Cuarzo África	08	Neptuno	50	<b>PASTA ROJA (Revestimiento) 94</b>	
<b>GRES PASTA ROJA (Revestimiento) 10</b>		Pafos	52	<b>MOTIVOS ANDALUCES / Andalusian trends</b>	
<b>Gres Pasta Roja (10 x 50 · 3<sup>15/16</sup> x 19<sup>11/16</sup>)</b>		Pérgamo	25	<b>Pasta Roja (28 x 50 · 11<sup>1/32</sup> x 19<sup>11/16</sup>)</b>	
Ábidos	10	Tigris	54	Al-Andalus Azul	94
Avaris	12	Volga	56	Al-Andalus Beige	96
Catai	14	<b>Gres Pasta Roja (26,3 x 47,5 · 10<sup>23/64</sup> x 18<sup>45/64</sup>)</b>		Albaicín Azul	94
Corinto	16	Andorra	58	Albaicín Beige	96
Creta	18	Atlas	62	Alhambra Beige	100
Olimpia	20	Baikal	64	Alicante Beige	96
Tebas	24	Bética	66	Badajoz	98
Tikal	26	Borriol	68	Córdoba Beige	100
Torreón	28	Cárpatos	70	Extremadura Base	98
<b>Gres Pasta Roja (15 x 30 · 5<sup>29/32</sup> x 11<sup>13/16</sup>)</b>		Estrómboli	72	Giralda Beige	106
Andros	30	Fortaleza	74	Granada Beige	100
Coliseo	32	Fuji	76	Málaga Jazmín	102
<b>Gres Pasta Roja (15x45 · 5<sup>29/32</sup> x 17<sup>23/32</sup>)</b>		Galia	78	Mérida	98
Cartago	36	Jaca	80	Nepal	104
Cronos	38	Masía	60	Ronda Jazmín	102
Esparta	40	Palatino	34	Sevilla Beige	106
Fobos	42	Piedrahita	82	Shambala	104
		Pirineos	84	Tibet	104
		Pompeya	86	Valencia Jazmín	94
		Trevi	88	<b>Pieza especial (14 x 50 · 5<sup>33/64</sup> x 19<sup>11/16</sup>)</b>	
				Moldura Jazmín 1	94
				Moldura YS-1 Beige	96





# ÍNDICE / Alfabético

A		E		O	
Ábidos (10x50 · 3 <sup>15/16</sup> x 19 <sup>11/16</sup> )	10	Esparta (15x45 · 5 <sup>29/32</sup> x 17 <sup>23/32</sup> )	40	Olimpia (10x50 · 3 <sup>15/16</sup> x 19 <sup>11/16</sup> )	20
Al-Andalus Azul (28x50 · 11 <sup>1/32</sup> x 19 <sup>11/16</sup> )	94	Estrómboli (26,3x47,5 · 10 <sup>23/64</sup> x 18 <sup>45/64</sup> )	72	P	
Al-Andalus Beige (28x50 · 11 <sup>1/32</sup> x 19 <sup>11/16</sup> )	96	Extremadura Base (28x50 · 11 <sup>1/32</sup> x 19 <sup>11/16</sup> )	98	Pafos (15x45 · 5 <sup>29/32</sup> x 17 <sup>23/32</sup> )	52
Albaicín Azul (28x50 · 11 <sup>1/32</sup> x 19 <sup>11/16</sup> )	94	F		Palatino (26,3x47,5 · 10 <sup>23/64</sup> x 18 <sup>45/64</sup> )	34
Albaicín Beige (28x50 · 11 <sup>1/32</sup> x 19 <sup>11/16</sup> )	96	Fobos (15x45 · 5 <sup>29/32</sup> x 17 <sup>23/32</sup> )	42	Pérgamo (15x45 · 5 <sup>29/32</sup> x 17 <sup>23/32</sup> )	25
Albufera (10x50 · 3 <sup>15/16</sup> x 19 <sup>11/16</sup> )	92	Fortaleza (26,3x47,5 · 10 <sup>23/64</sup> x 18 <sup>45/64</sup> )	74	Piedrahita (26,3x47,5 · 10 <sup>23/64</sup> x 18 <sup>45/64</sup> )	82
Alhambra Beige (28x50 · 11 <sup>1/32</sup> x 19 <sup>11/16</sup> )	100	Fuji (26,3x47,5 · 10 <sup>23/64</sup> x 18 <sup>45/64</sup> )	76	Pirineos (26,3x47,5 · 10 <sup>23/64</sup> x 18 <sup>45/64</sup> )	84
Alicante Beige (28x50 · 11 <sup>1/32</sup> x 19 <sup>11/16</sup> )	96	G		Pompeya (26,3x47,5 · 10 <sup>23/64</sup> x 18 <sup>45/64</sup> )	86
Alpes (14,7x44,2 · 5 <sup>25/32</sup> x 17 <sup>13/32</sup> )	06	Galia (26,3x47,5 · 10 <sup>23/64</sup> x 18 <sup>45/64</sup> )	78	R	
Andorra (26,3x47,5 · 10 <sup>23/64</sup> x 18 <sup>45/64</sup> )	58	Ganges (15x45 · 5 <sup>29/32</sup> x 17 <sup>23/32</sup> )	44	Ronda Jazmín (28x50 · 11 <sup>1/32</sup> x 19 <sup>11/16</sup> )	102
Andros (15x30 · 5 <sup>29/32</sup> x 11 <sup>13/16</sup> )	30	Giralda Beige (28x50 · 11 <sup>1/32</sup> x 19 <sup>11/16</sup> )	106	S	
Atlas (26,3x47,5 · 10 <sup>23/64</sup> x 18 <sup>45/64</sup> )	62	Granada Beige (28x50 · 11 <sup>1/32</sup> x 19 <sup>11/16</sup> )	100	Sevilla Beige (28x50 · 11 <sup>1/32</sup> x 19 <sup>11/16</sup> )	106
Avaris (10x50 · 3 <sup>15/16</sup> x 19 <sup>11/16</sup> )	12	I		Shambala (28x50 · 11 <sup>1/32</sup> x 19 <sup>11/16</sup> )	104
B		Indo (15x45 · 5 <sup>29/32</sup> x 17 <sup>23/32</sup> )	46	T	
Badajoz (28x50 · 11 <sup>1/32</sup> x 19 <sup>11/16</sup> )	98	J		Tebas (10x50 · 3 <sup>15/16</sup> x 19 <sup>11/16</sup> )	24
Baikal (26,3x47,5 · 10 <sup>23/64</sup> x 18 <sup>45/64</sup> )	64	Jaca (26,3x47,5 · 10 <sup>23/64</sup> x 18 <sup>45/64</sup> )	80	Tibet (28x50 · 11 <sup>1/32</sup> x 19 <sup>11/16</sup> )	104
Bética (26,3x47,5 · 10 <sup>23/64</sup> x 18 <sup>45/64</sup> )	66	M		Tigris (15x45 · 5 <sup>29/32</sup> x 17 <sup>23/32</sup> )	54
Borriol (26,3x47,5 · 10 <sup>23/64</sup> x 18 <sup>45/64</sup> )	68	Magnus (15x45 · 5 <sup>29/32</sup> x 17 <sup>23/32</sup> )	48	Tikal (10x50 · 3 <sup>15/16</sup> x 19 <sup>11/16</sup> )	26
C		Málaga Jazmín (28x50 · 11 <sup>1/32</sup> x 19 <sup>11/16</sup> )	102	Torreón (10x50 · 3 <sup>15/16</sup> x 19 <sup>11/16</sup> )	28
Cárpatos (26,3x47,5 · 10 <sup>23/64</sup> x 18 <sup>45/64</sup> )	70	Masía (26,3x47,5 · 10 <sup>23/64</sup> x 18 <sup>45/64</sup> )	60	Trevi (26,3x47,5 · 10 <sup>23/64</sup> x 18 <sup>45/64</sup> )	88
Cartago (15x45 · 5 <sup>29/32</sup> x 17 <sup>23/32</sup> )	36	Menfis (15x45 · 5 <sup>29/32</sup> x 17 <sup>23/32</sup> )	22	V	
Catai (10x50 · 3 <sup>15/16</sup> x 19 <sup>11/16</sup> )	14	Mérida (28x50 · 11 <sup>1/32</sup> x 19 <sup>11/16</sup> )	98	Valencia Jazmín (28x50 · 11 <sup>1/32</sup> x 19 <sup>11/16</sup> )	94
Coliseo (15x30 · 5 <sup>29/32</sup> x 11 <sup>13/16</sup> )	32	Moldura Jazmín 1 (14x50 · 5 <sup>33/64</sup> x 19 <sup>11/16</sup> )	94	Volga (15x45 · 5 <sup>29/32</sup> x 17 <sup>23/32</sup> )	56
Córdoba Beige (28x50 · 11 <sup>1/32</sup> x 19 <sup>11/16</sup> )	100	Moldura YS-1 Beige (14x50 · 5 <sup>33/64</sup> x 19 <sup>11/16</sup> )	96		
Corinto (10x50 · 3 <sup>15/16</sup> x 19 <sup>11/16</sup> )	16	N			
Creta (10x50 · 3 <sup>15/16</sup> x 19 <sup>11/16</sup> )	18	Nepal (28x50 · 11 <sup>1/32</sup> x 19 <sup>11/16</sup> )	104		
Cronos (15x45 · 5 <sup>29/32</sup> x 17 <sup>23/32</sup> )	38	Neptuno (15x45 · 5 <sup>29/32</sup> x 17 <sup>23/32</sup> )	50		
Cuarzo África (25,8x46,5 · 10 <sup>5/32</sup> x 18 <sup>5/16</sup> )	08				

# Serie ALPES 14,7x44,2 cm



Porcelánico Esmaltado / Glazed Porcelain / Grès Cérame Émaillé / Feinsteinzeug Bla 3 RELIEVES DIFERENTES / 3 DIFFERENT RELIEFS / 3 RELIEFS DIFFÉRENTS / 3 VERSCHIEDENE RELIEFS



Alpes Óxido



Alpes Óxido

Packing			CAJAS BOXES / BOÎTES			PALLETES PALLETS / PALETTES		
	FAMILIA FAMILY / FAMILLE	FORMATO FORMAT	PZAS PCS	PESO (KG) WEIGHT / POIDS	M2 SQM	CAJAS BOXES / BOITES	PESO (KG) WEIGHT / POIDS	M2 SQM
Alpes	RV.PC	14,7 x 44,2	15	18,08	0,97	60	1.099	58,20





Alpes Óxido



# Serie CUARZO ÁFRICA 25,8x46,5 cm



Porcelánico Esmaltado / Glazed Porcelain / Grès Cérame Émaillé / Feinsteinzeug Bla **2 RELIEVES DIFERENTES / 2 DIFFERENT RELIEFS / 2 RELIEFS DIFFÉRENTS / 2 VERSCHIEDENE RELIEFS**



Cuarzo África



Cuarzo África

Packing			CAJAS BOXES / BOÎTES			PALLETES PALLETES / PALETTES		
	FAMILIA FAMILY / FAMILLE	FORMATO FORMAT	PZAS PCS	PESO (KG) WEIGHT / POIDS	M2 SQM	CAJAS BOXES / BOÎTES	PESO (KG) WEIGHT / POIDS	M2 SQM
Cuarzo África	RV.PC	25,8 x 46,5	8	17,16	0,96	72	1.252	69,12



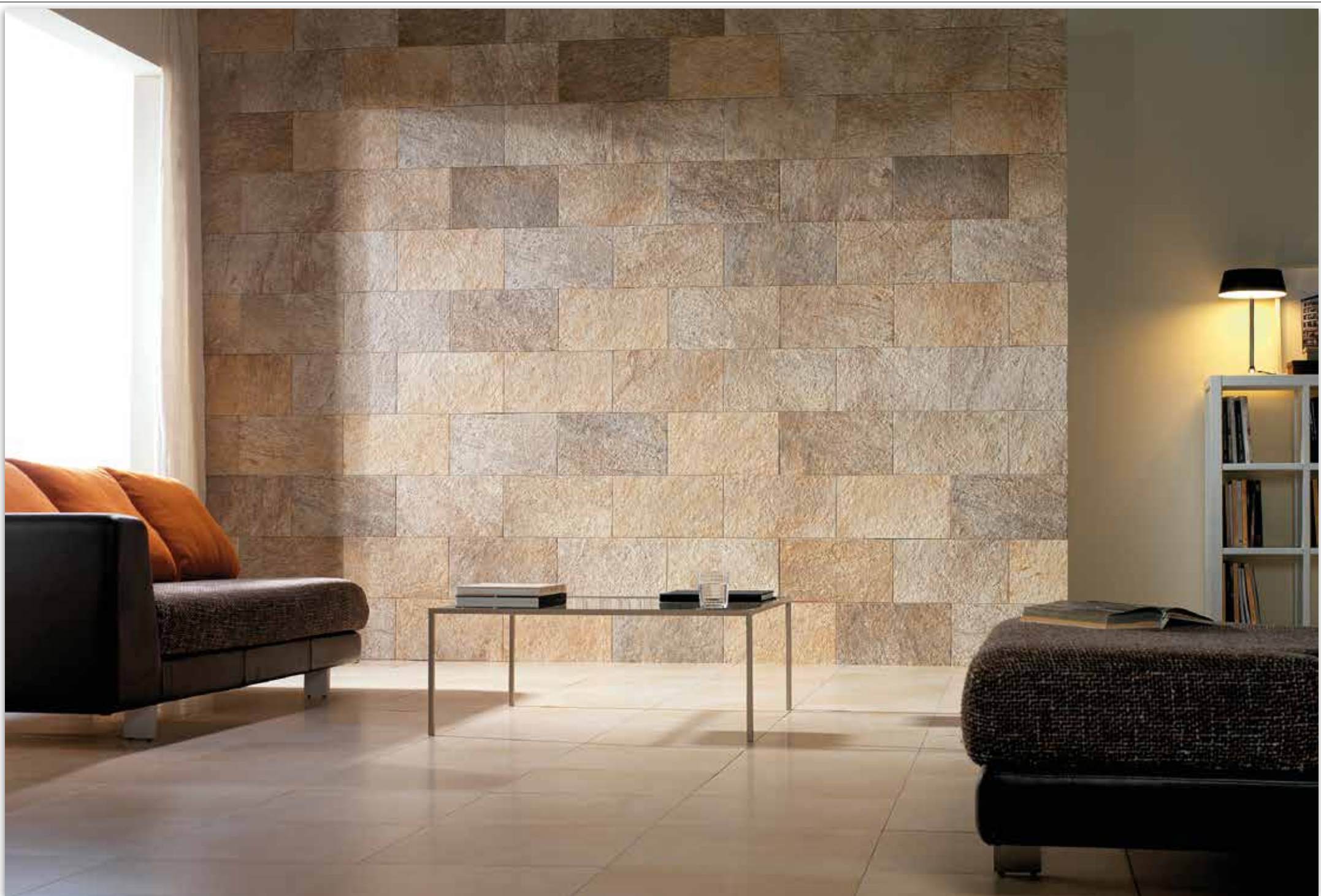

Cuarzo África

# Serie ÁBIDOS 10x50 cm



Gres Pasta Roja / Red Body Tiles / Pâte Rouge / Rotscherbige Fliesen Blla



Ábidos Blanco



Ábidos Crema



Ábidos Gris



Ábidos Noche



Ábidos Blanco, Ábidos Noche & Da Vinci

Packing	FAMILIA FAMILY / FAMILLE	FORMATO FORMAT	CAJAS BOXES / BOÎTES	PESO (KG) WEIGHT / POIDS	M2 SQM	PALLETS PALLETS / PALETES	PESO (KG) WEIGHT / POIDS	M2 SQM
Ábidos	RV.GR	10 x 50	PZAS PCS 15	15,29	0,75	CAJAS BOXES / BOITES 84	1.301	63,00





Ábidos Blanco, Ábidos Noche & Da Vinci

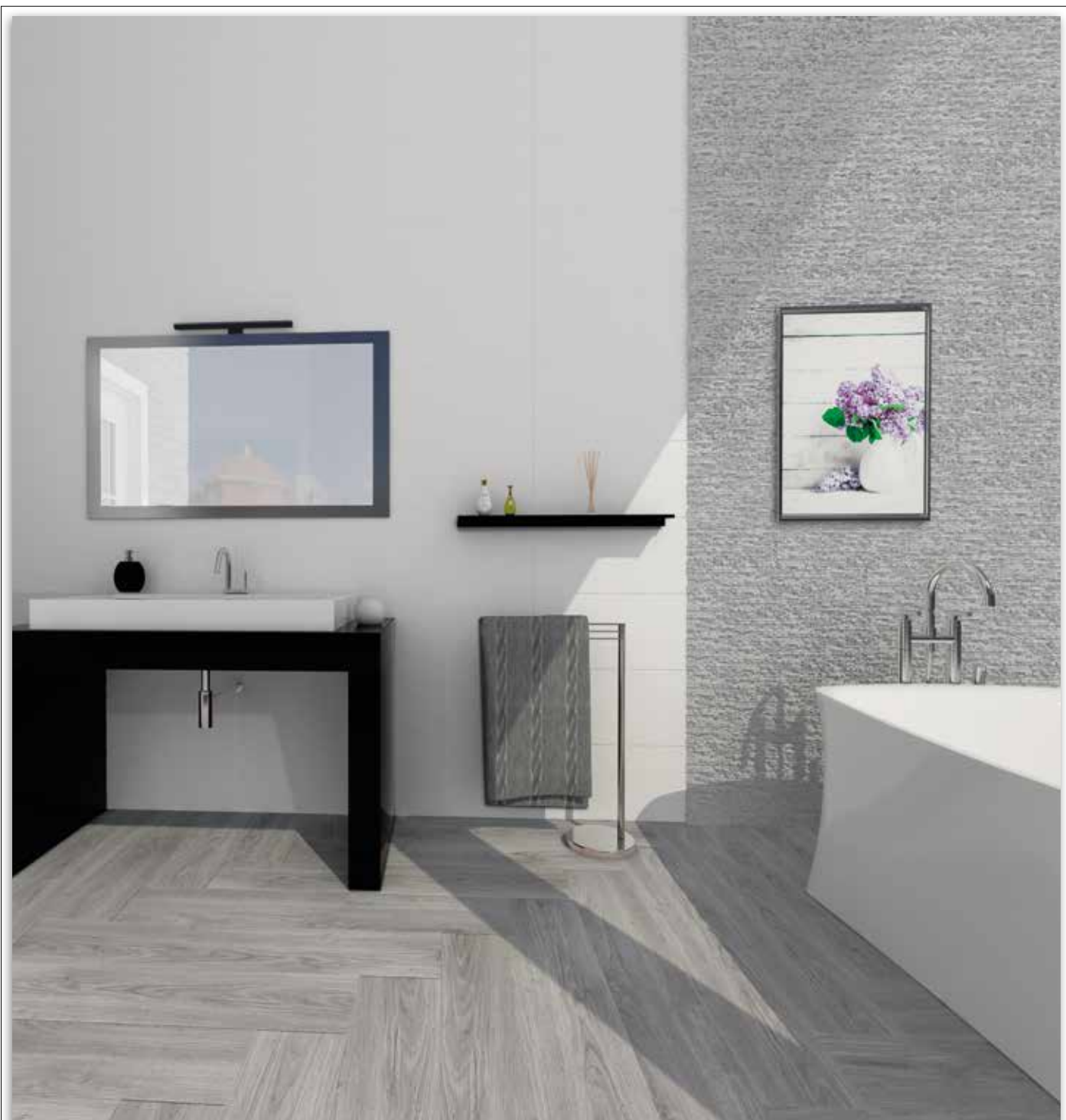

Ábidos Gris, Bellville Blanco & Avignon 2015

# Serie AVARIS 10x50 cm



Gres Pasta Roja / Red Body Tiles / Pâte Rouge / Rotscherbige Fliesen Blla



Avaris Crema



Avaris Beige



Avaris Perla



Avaris Gris



Avaris Grafito



Avaris Pizarra



Avaris Negro



Avaris Gris



Avaris Perla



Avaris Grafito

Packing	FAMILIA FAMILY / FAMILLE	FORMATO FORMAT	CAJAS BOXES / BOÎTES	PZAS PCS	PESO (KG) WEIGHT / POIDS	M2 SQM	PALLETS PALLETS / PALETES	CAJAS BOXES / BOITES	PESO (KG) WEIGHT / POIDS	M2 SQM
Avaris	RV.GR	10 x 50	15	14,40	0,75	84	1.227	63,00		





Avaris Crema



Avaris Beige



Avaris Pizarra



Avaris Perla



# Serie CATAI 10x50 cm



Gres Pasta Roja / Red Body Tiles / Pâte Rouge / Rotscherbige Fliesen Blla

4 RELIEVES DIFERENTES / 4 DIFFERENT RELIEFS / 4 RELIEFS DIFFÉRENTS / 4 VERSCHIEDENE RELIEFS



Catai Blanco



Catai Gris



Catai Grafito

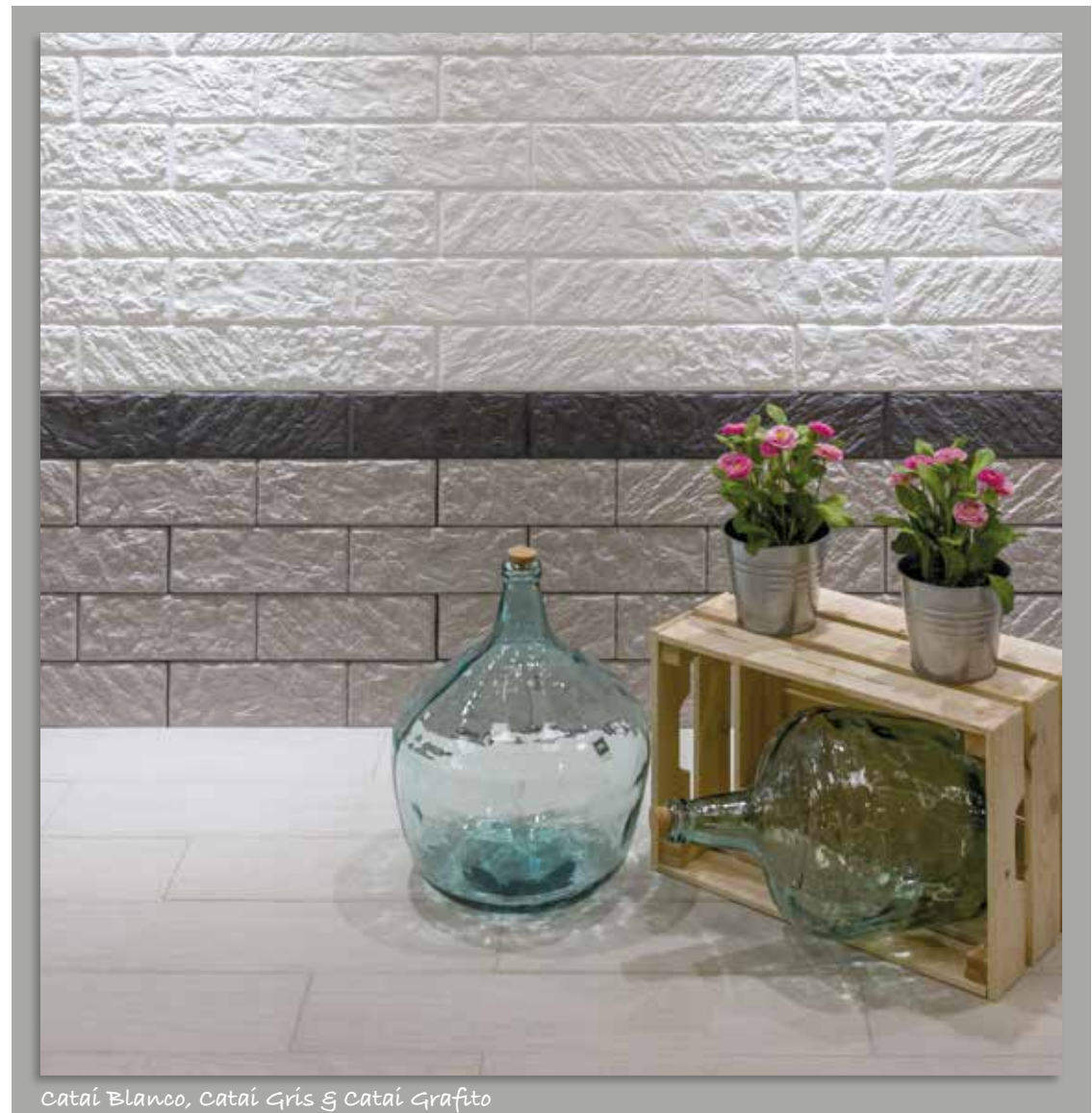

*Catai Blanco, Catai Gris & Catai Grafito*

Packing	FAMILIA FAMILY / FAMILLE	FORMATO FORMAT	CAJAS BOXES / BOÎTES	PZAS PCS	PESO (KG) WEIGHT / POIDS	M2 SQM	PALLETS PALLETS / PALETES	CAJAS BOXES / BOITES	PESO (KG) WEIGHT / POIDS	M2 SQM
Catai	RV.GR	10 x 50	15	15	16,35	0,75	84	84	1.390	63,00





MIJARES

CERLAT

# Serie CORINTO 10x50 cm



Gres Pasta Roja / Red Body Tiles / Pâte Rouge / Rotscherbige Fliesen Blla

4 RELIEVES DIFERENTES / 4 DIFFERENT RELIEFS / 4 RELIEFS DIFFÉRENTS / 4 VERSCHIEDENE RELIEFS



Corinto Beige



Corinto Natural



Corinto Marfil



Corinto Gris

Packing			CAJAS BOXES / BOÎTES			PALLETES PALLETS / PALETTES		
	FAMILIA FAMILY / FAMILLE	FORMATO FORMAT	PZAS PCS	PESO (KG) WEIGHT / POIDS	M2 SQM	CAJAS BOXES / BOITES	PESO (KG) WEIGHT / POIDS	M2 SQM
Corinto	RV.GR	10 x 50	15	15,11	0,75	84	1.286	63,00





*Corinto Beige*



*Corinto Natural*



*Corinto Marfil*



*Corinto Gris*



# Serie CRETA 10x50 cm



Gres Pasta Roja / Red Body Tiles / Pâte Rouge / Rotscherbige Fliesen Blla

4 RELIEVES DIFERENTES / 4 DIFFERENT RELIEFS / 4 RELIEFS DIFFÉRENTS / 4 VERSCHIEDENE RELIEFS



Creta Bone



Creta Beige



Creta Gris



Creta Bone & Creta Beige

Packing	FAMILIA FAMILY / FAMILLE	FORMATO FORMAT	CAJAS BOXES / BOÎTES	PZAS PCS	PESO (KG) WEIGHT / POIDS	M2 SQM	PALLETS PALLETS / PALETES	CAJAS BOXES / BOITES	PESO (KG) WEIGHT / POIDS	M2 SQM
Creta	RV.GR	10 x 50	15	15	15,29	0,75	84	84	1,301	63,00



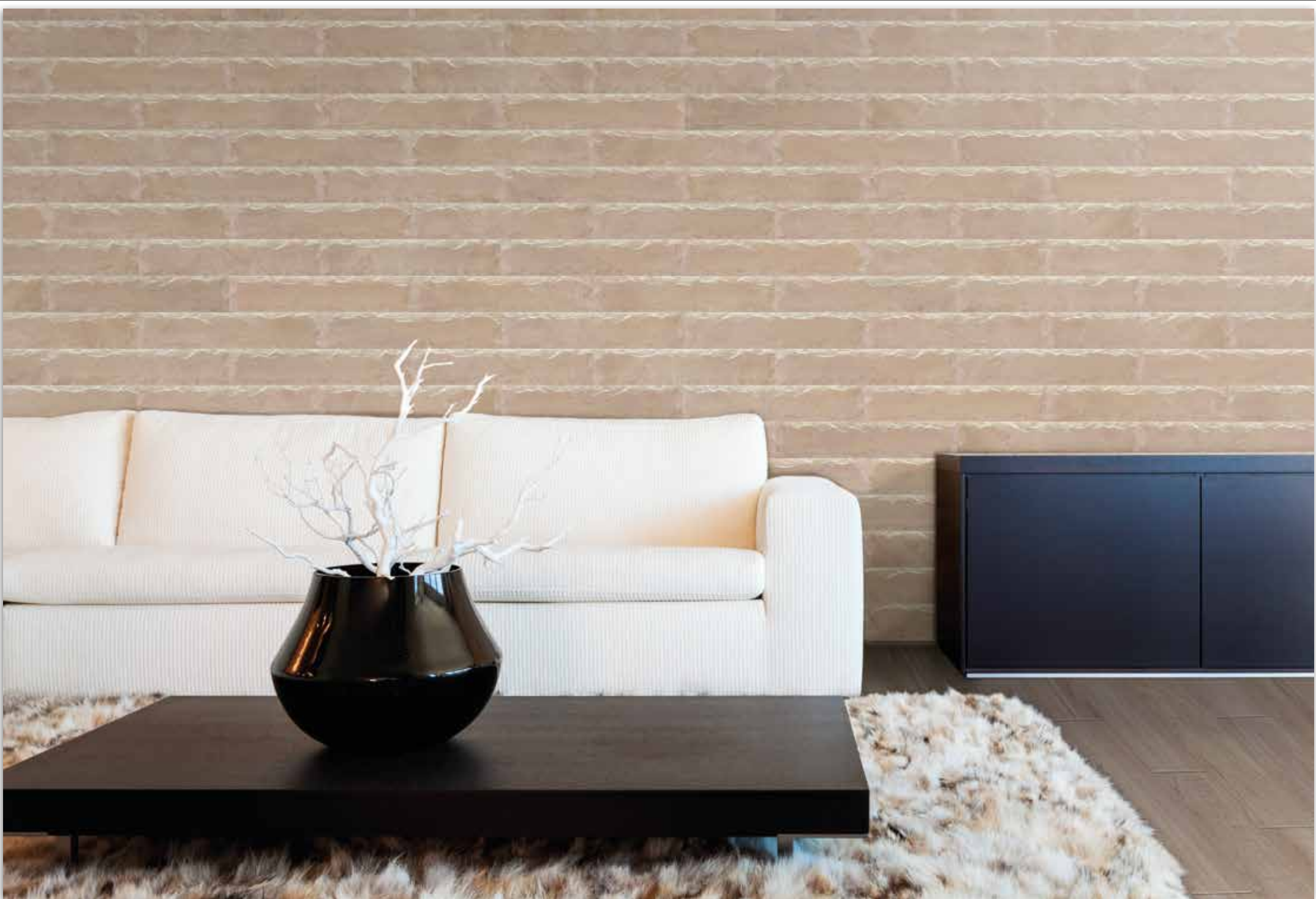

Creta Beige & Cracovia Taupe

# Serie OLIMPIA 10x50 cm



Gres Pasta Roja / Red Body Tiles / Pâte Rouge / Rotscherbige Fliesen Blla

4 RELIEVES DIFERENTES / 4 DIFFERENT RELIEFS / 4 RELIEFS DIFFÉRENTS / 4 VERSCHIEDENE RELIEFS



Olimpia Beige



Olimpia Beige



Olimpia Gris



Olimpia Pizarra



Olimpia Grafito



Olimpia Grafito

Packing	FAMILIA FAMILY / FAMILLE	FORMATO FORMAT	CAJAS BOXES / BOÎTES	PZAS PCS	PESO (KG) WEIGHT / POIDS	M2 SQM	PALLETS PALLETS / PALETTES	CAJAS BOXES / BOÎTES	PESO (KG) WEIGHT / POIDS	M2 SQM
Olimpia	RV.GR	10 x 50	15	15,11	0,75	84	1.286	63,00		





Olimpia Pizarra



Olimpia Gris



# Serie MENFIS 15x45 cm



Gres Pasta Roja / Red Body Tiles / Pâte Rouge / Rotscherbige Fliesen Blla

3 RELIEVES DIFERENTES / 3 DIFFERENT RELIEFS / 3 RELIEFS DIFFÉRENTS / 3 VERSCHIEDENE RELIEFS



Menfis Ocre



Menfis Pizarra



Menfis Beige



Menfis Gris



Menfis Ocre

Packing	FAMILIA FAMILY / FAMILLE	FORMATO FORMAT	CAJAS BOXES / BOÎTES	PZAS PCS	PESO (KG) WEIGHT / POIDS	M2 SQM	PALLETS PALLETS / PALETES	CAJAS BOXES / BOITES	PESO (KG) WEIGHT / POIDS	M2 SQM
Menfis	RV.GR	15 x 45	15	17,97	1,01	60	60	1.093	60,60	







# Serie TEBAS 10x50 cm

Gres Pasta Roja / Red Body Tiles / Pâte Rouge / Rotscherbige Fliesen Blla



Tebas Natural



Tebas Beige



Tebas Marrón



Tebas Gris



Tebas Gris



Tebas Beige



Tebas Gris

Packing	FAMILIA FAMILY / FAMILLE	FORMATO FORMAT	CAJAS BOXES / BOÎTES	PZAS PCS	PESO (KG) WEIGHT / POIDS	M2 SQM	PALLETS PALLETS / PALETTES	CAJAS BOXES / BOÎTES	PESO (KG) WEIGHT / POIDS	M2 SQM
Tebas	RV.GR	10 x 50	15	15,29	0,75	84	1.301	63,00		



# Serie PÉRGAMO 15x45 cm

Gres Pasta Roja / Red Body Tiles / Pâte Rouge / Rotscherbige Fliesen Blla



Pérgamo Beige



Pérgamo Gris



Pérgamo Beige

Packing	FAMILIA FAMILY / FAMILLE	FORMATO FORMAT	CAJAS BOXES / BOÎTES	PZAS PCS	PESO (KG) WEIGHT / POIDS	M2 SQM	PALLETS PALLETS / PALETTES	CAJAS BOXES / BOÎTES	PESO (KG) WEIGHT / POIDS	M2 SQM
Pérgamo	RV.GR	15 x 45	15	18,26	1,01	60	1.110	60,60		

# Serie TIKAL 10x50 cm



Gres Pasta Roja / Red Body Tiles / Pâte Rouge / Rotscherbige Fliesen Blla



Tikal Blanco



Tikal Crema



Tikal Beige



Tikal Perla



Tikal Gris



Tikal Grafito



Tikal Pizarra



Tikal Negro



Tikal Gris



Tikal Grafito



Tikal Blanco

Packing	FAMILIA FAMILY / FAMILLE	FORMATO FORMAT	CAJAS BOXES / BOÎTES	PZAS PCS	PESO (KG) WEIGHT / POIDS	M2 SQM	PALLETS PALLETS / PALETES	CAJAS BOXES / BOITES	PESO (KG) WEIGHT / POIDS	M2 SQM
Tikal	RV.GR	10 x 50	15	15	14,40	0,75	84	84	1.227	63,00





Tikal Pizarra



Tikal Beige



Tikal Crema



Tikal Perla & Cracovia Gris

# Serie TORREÓN 10x50 cm



Gres Pasta Roja / Red Body Tiles / Pâte Rouge / Rotscherbige Fliesen Blla



Torreón Beige



Torreón Cotto



Torreón Taupe



Torreón Gris



Torreón Beige & Palatino Camel

Packing			CAJAS BOXES / BOÎTES			PALLETES PALLETS / PALETES		
Torreón	FAMILIA FAMILY / FAMILLE PV.GR	FORMATO FORMAT 10 x 50	PZAS PCS 15	PESO (KG) WEIGHT / POIDS 16,05	M2 SQM 0,75	CAJAS BOXES / BOITES 84	PESO (KG) WEIGHT / POIDS 1.365	M2 SQM 63,00





Torreón Gris & Pedralbes Gris

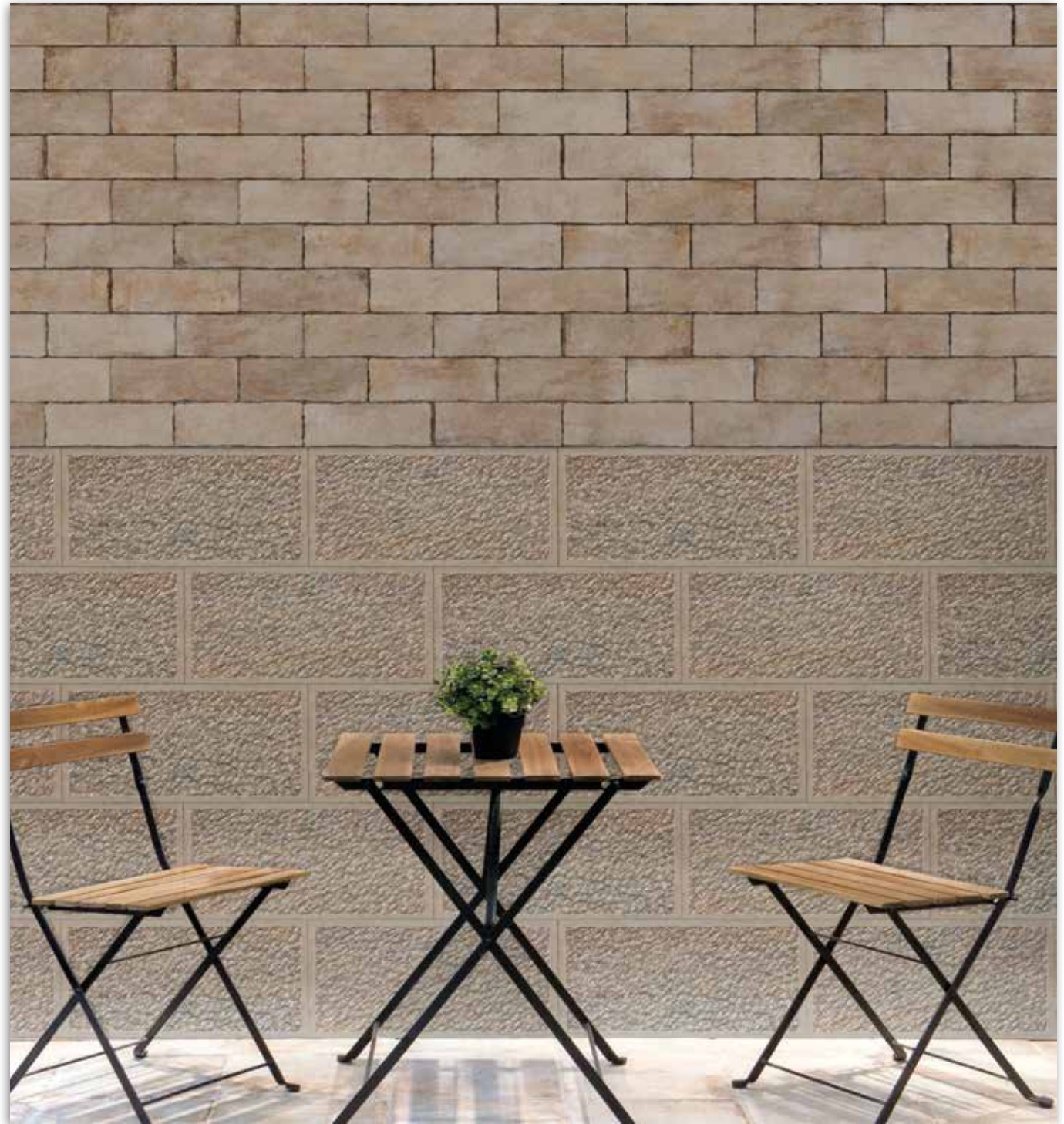

Torreón Taupe & Pedralbes Almond



# Serie ANDROS 15x30 cm



Gres Pasta Roja / Red Body Tiles / Pâte Rouge / Rotscherbige Fliesen Blla

6 RELIEVES DIFERENTES / 6 DIFFERENT RELIEFS / 6 RELIEFS DIFFÉRENTS / 6 VERSCHIEDENE RELIEFS



Andros Blanco



Andros Beige



Andros Marfil



Andros Marrón



Andros Pizarra



Andros Mix Beige



Andros Mix Gris



Andros Mix Gris

Packing	FAMILIA FAMILY / FAMILLE	FORMATO FORMAT	CAJAS BOXES / BOÎTES	PZAS PCS	PESO (KG) WEIGHT / POIDS	M2 SQM	PALLETS PALLETS / PALETES	CAJAS BOXES / BOITES	PESO (KG) WEIGHT / POIDS	M2 SQM
Andros	RV.GR	15 x 30	20	20	17,20	0,90	80	80	1.393	72,00







# Serie COLISEO 15x30 cm



Gres Pasta Roja / Red Body Tiles / Pâte Rouge / Rotscherbige Fliesen Blla

6 RELIEVES DIFERENTES / 6 DIFFERENT RELIEFS / 6 RELIEFS DIFFÉRENTS / 6 VERSCHIEDENE RELIEFS



Coliseo Beige



Coliseo Marfil



Coliseo Gris

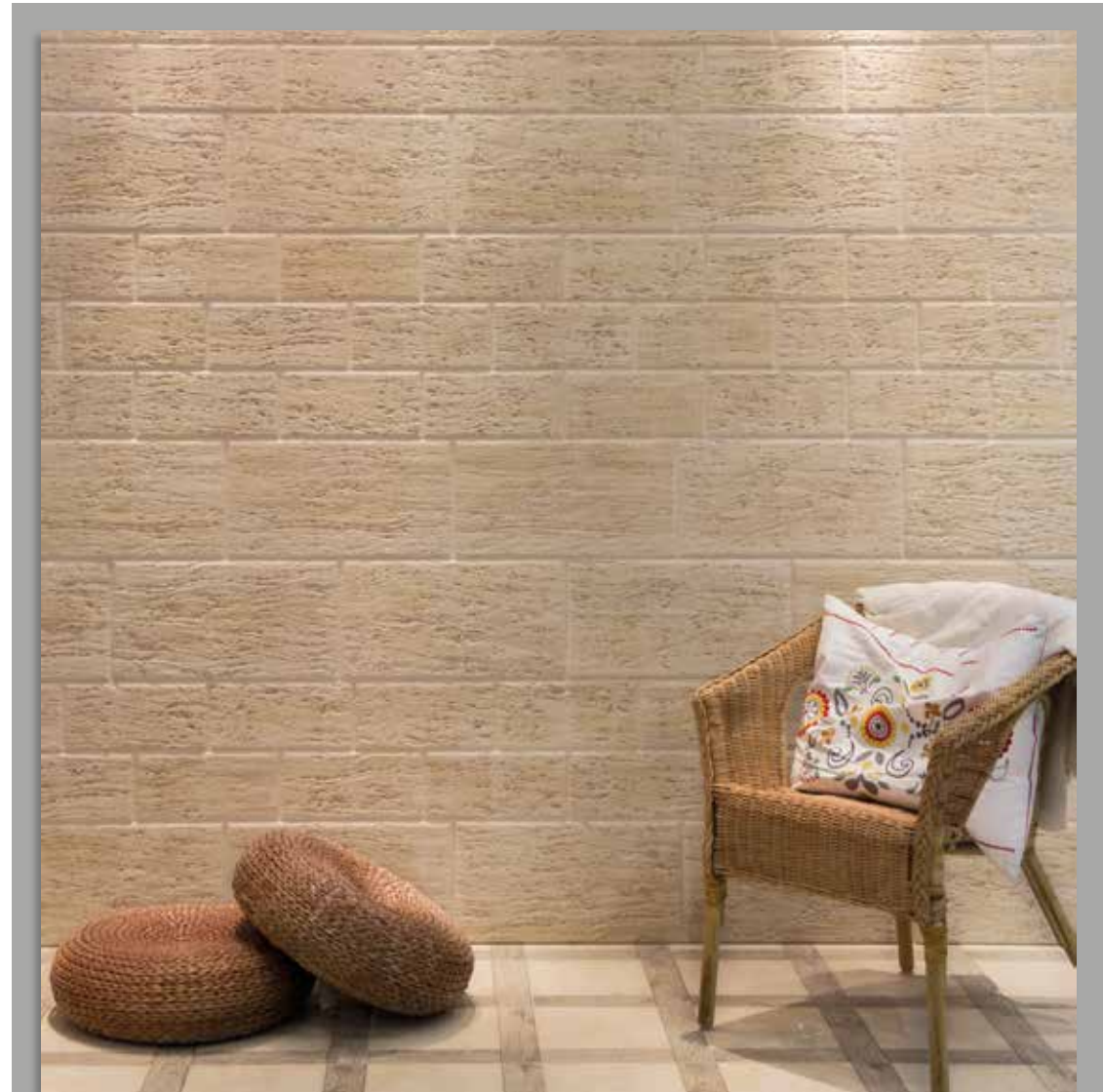

Coliseo y Palatino Beige

Packing	FAMILIA FAMILY / FAMILLE	FORMATO FORMAT	CAJAS BOXES / BOÎTES	PZAS PCS	PESO (KG) WEIGHT / POIDS	M2 SQM	PALLETS PALLETS / PALETES	CAJAS BOXES / BOITES	PESO (KG) WEIGHT / POIDS	M2 SQM
Coliseo	RV.GR	15 x 30	20	20	17,20	0,90	80	80	1.393	72,00





Coliseo y Palatino Marfil & Arinsal Blanco

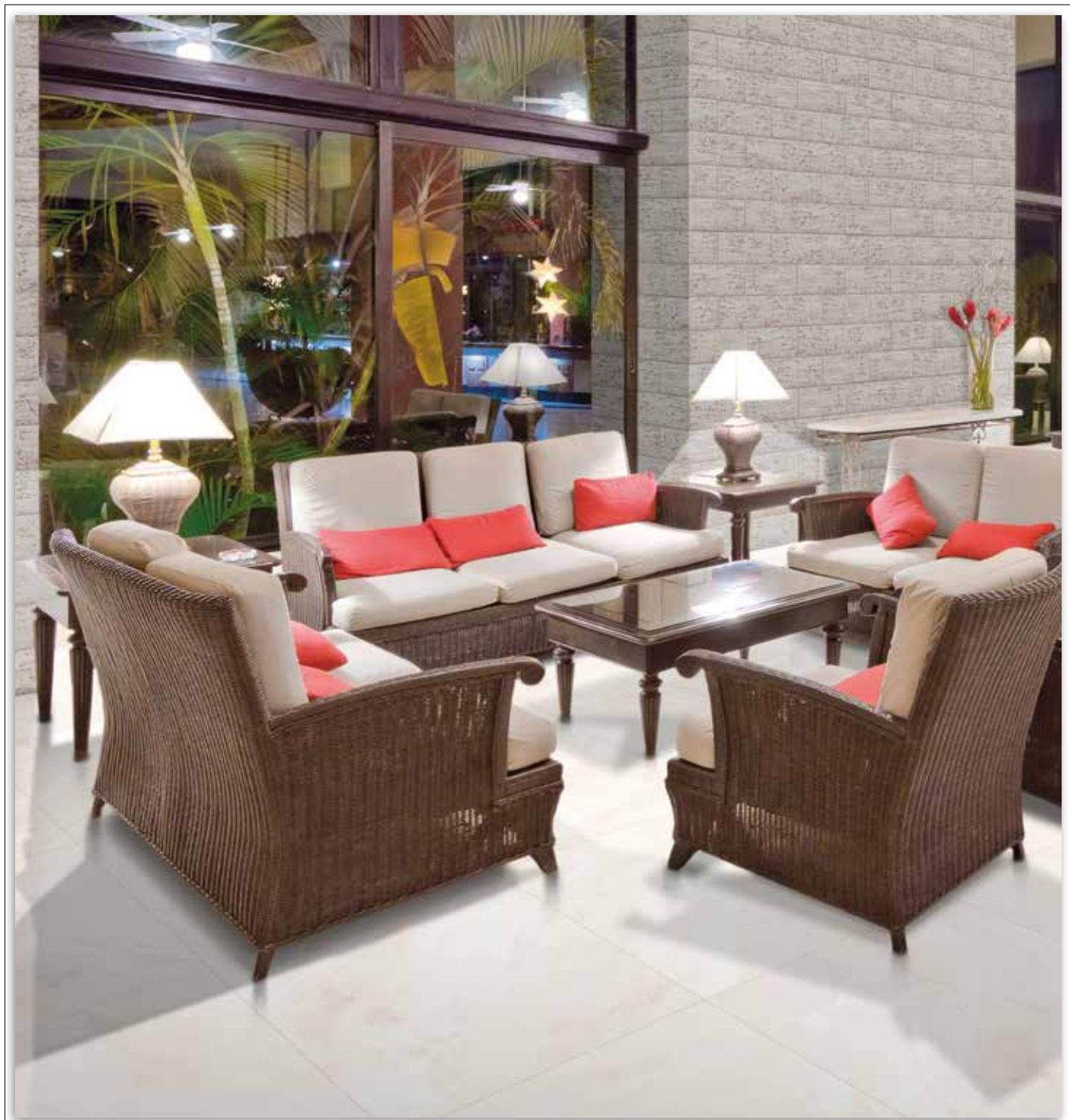

Coliseo Marfil



# Serie PALATINO 26,3x47,5 cm



Gres Pasta Roja / Red Body Tiles / Pâte Rouge / Rotscherbige Fliesen Blla

4 RELIEVES DIFERENTES / 4 DIFFERENT RELIEFS / 4 RELIEFS DIFFÉRENTS / 4 VERSCHIEDENE RELIEFS



Palatino Beige



Palatino Camel



Palatino Marfil



Palatino Gris



Palatino Camel

Packing	FAMILIA FAMILY / FAMILLE	FORMATO FORMAT	CAJAS BOXES / BOÎTES	PZAS PCS	PESO (KG) WEIGHT / POIDS	M2 SQM	PALLETS PALLETES / PALETES	CAJAS BOXES / BOITES	PESO (KG) WEIGHT / POIDS	M2 SQM
Palatino	RV.GR	26,3 x 47,5	8	8	20,20	1,00	72	72	1.471	72,00





Palatino Beige & Coliseo Beige



# Serie CARTAGO 15x45 cm



Gres Pasta Roja / Red Body Tiles / Pâte Rouge / Rotscherbige Fliesen Blla

3 RELIEVES DIFERENTES / 3 DIFFERENT RELIEFS / 3 RELIEFS DIFFÉRENTS / 3 VERSCHIEDENE RELIEFS



Cartago Beige



Cartago Marrón



Cartago Gris



Cartago Beige



Cartago Marrón



Cartago Gris

Packing	FAMILIA FAMILY / FAMILLE	FORMATO FORMAT	CAJAS BOXES / BOÎTES	PZAS PCS	PESO (KG) WEIGHT / POIDS	M2 SQM	PALLETS PALLETS / PALETES	CAJAS BOXES / BOITES	PESO (KG) WEIGHT / POIDS	M2 SQM
Cartago	RV.GR	15 x 45	15	18,53	1,01		60	1.126	60,60	





Cartago Beige



Cartago Gris



# Serie CRONOS 15x45 cm



Gres Pasta Roja / Red Body Tiles / Pâte Rouge / Rotscherbige Fliesen Blla



Cronos Crema



Cronos Pizarra



Cronos Beige



Cronos Gris



Cronos Natural



Cronos Natural

Packing			CAJAS BOXES / BOÎTES			PALLETES PALLETES / PALETTES		
	FAMILIA FAMILY / FAMILLE	FORMATO FORMAT	PZAS PCS	PESO (KG) WEIGHT / POIDS	M2 SQM	CAJAS BOXES / BOÎTES	PESO (KG) WEIGHT / POIDS	M2 SQM
Cronos	RV.GR	15 x 45	15	18,26	1,01	60	1.110	60,60







# Serie ESPARTA 15x45 cm



Gres Pasta Roja / Red Body Tiles / Pâte Rouge / Rotscherbige Fliesen Blla

3 RELIEVES DIFERENTES / 3 DIFFERENT RELIEFS / 3 RELIEFS DIFFÉRENTS / 3 VERSCHIEDENE RELIEFS



Esparta Beige



Esparta Ocre



Esparta Pizarra



Esparta Gris



Esparta Ocre



Esparta Beige



Esparta Gris



Esparta Pizarra

Packing	FAMILIA FAMILY / FAMILLE	FORMATO FORMAT	CAJAS BOXES / BOÎTES	PZAS PCS	PESO (KG) WEIGHT / POIDS	M2 SQM	PALLETS PALLETS / PALETES	CAJAS BOXES / BOITES	PESO (KG) WEIGHT / POIDS	M2 SQM
Esparta	RV.GR	15 x 45	15	15	18,26	1,01	60	60	1.110	60,60



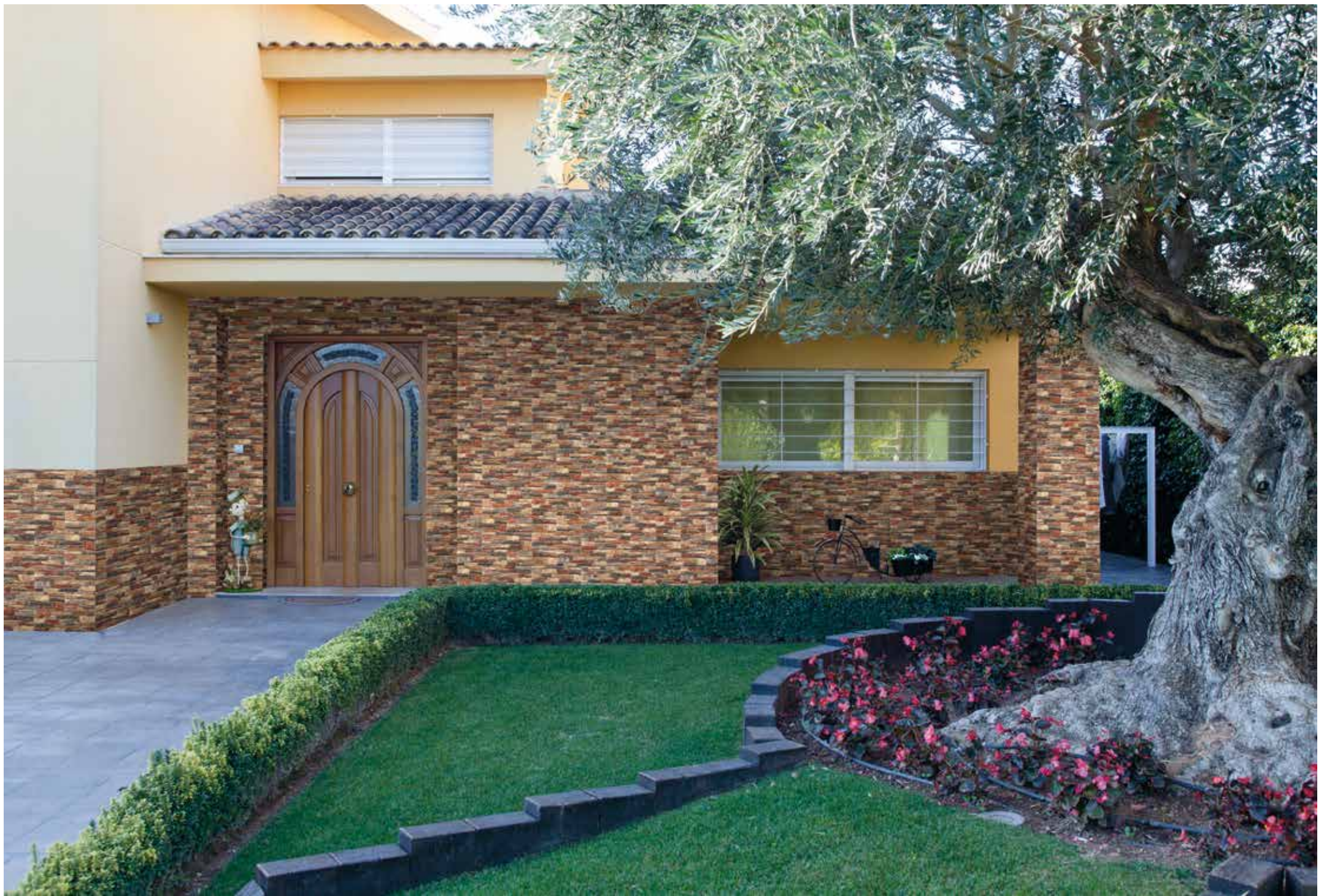



# Serie FOBOS 15x45 cm



Gres Pasta Roja / Red Body Tiles / Pâte Rouge / Rotscherbige Fliesen Blla

3 RELIEVES DIFERENTES / 3 DIFFERENT RELIEFS / 3 RELIEFS DIFFÉRENTS / 3 VERSCHIEDENE RELIEFS



Fobos Beige



Fobos Marrón



Fobos Grafito



Fobos Beige



Fobos Marrón



Fobos Grafito

Packing	FAMILIA FAMILY / FAMILLE	FORMATO FORMAT	CAJAS BOXES / BOÎTES	PZAS PCS	PESO (KG) WEIGHT / POIDS	M2 SQM	PALLETS PALLETS / PALETES	CAJAS BOXES / BOITES	PESO (KG) WEIGHT / POIDS	M2 SQM
Fobos	RV.GR	15 x 45	15	15	20,03	1,01	60	60	1.216	60,60



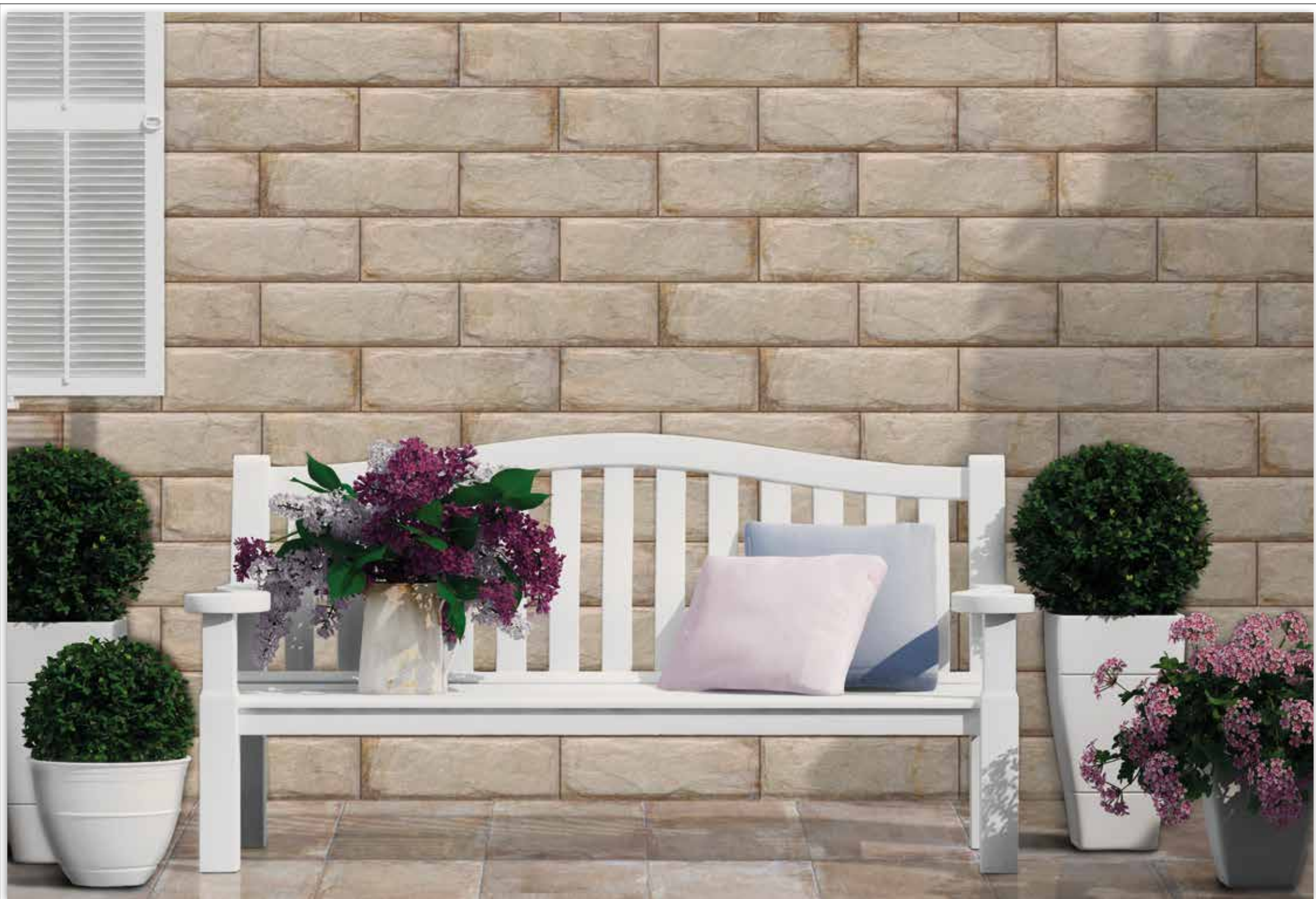

Fobos Beige



# Serie GANGES 15x45 cm



Gres Pasta Roja / Red Body Tiles / Pâte Rouge / Rotscherbige Fliesen Blla

3 RELIEVES DIFERENTES / 3 DIFFERENT RELIEFS / 3 RELIEFS DIFFÉRENTS / 3 VERSCHIEDENE RELIEFS



Ganges Natural



Ganges Pizarra



Ganges Gris



Ganges Pizarra

Packing	FAMILIA FAMILY / FAMILLE	FORMATO FORMAT	CAJAS BOXES / BOÎTES	PZAS PCS	PESO (KG) WEIGHT / POIDS	M2 SQM	PALLETS PALLETES / PALETES	CAJAS BOXES / BOÎTES	PESO (KG) WEIGHT / POIDS	M2 SQM
Ganges	RV.GR	15 x 45	15	18,03	1,01	60	1.096	60,60		





Ganges Gris

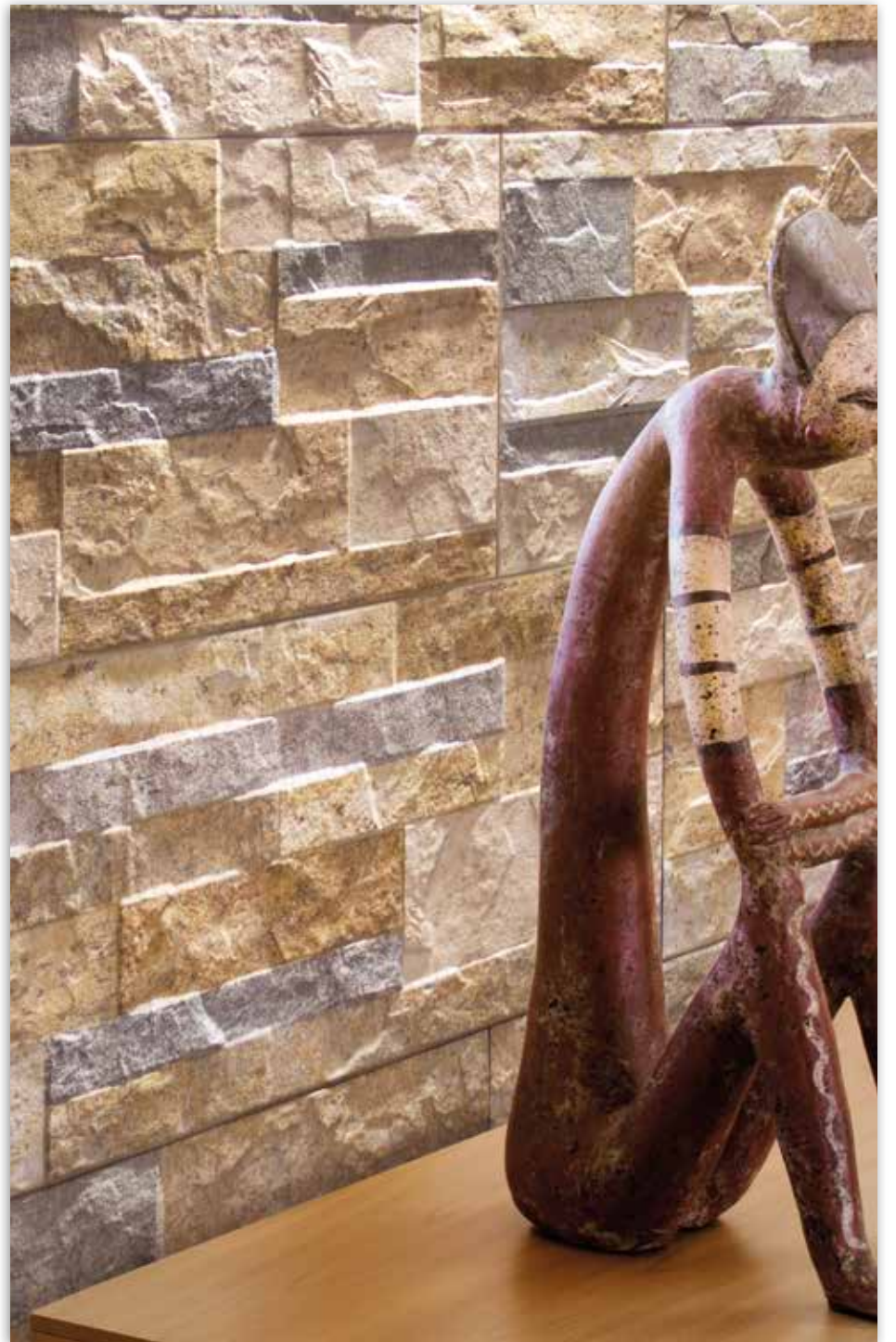

Ganges Natural



# Serie INDO 15x45 cm



Gres Pasta Roja / Red Body Tiles / Pâte Rouge / Rotscherbige Fliesen Blla

3 RELIEVES DIFERENTES / 3 DIFFERENT RELIEFS / 3 RELIEFS DIFFÉRENTS / 3 VERSCHIEDENE RELIEFS



Indo Beige



Indo Crema



Indo Gris



Indo Grafito



Indo Beige

Packing	FAMILIA FAMILY / FAMILLE	FORMATO FORMAT	CAJAS BOXES / BOÎTES	PZAS PCS	PESO (KG) WEIGHT / POIDS	M2 SQM	PALLETS PALLETS / PALETES	CAJAS BOXES / BOITES	PESO (KG) WEIGHT / POIDS	M2 SQM
Indo	RV.GR	15 x 45	15	18,50	1,01	60	1.124	60,60		



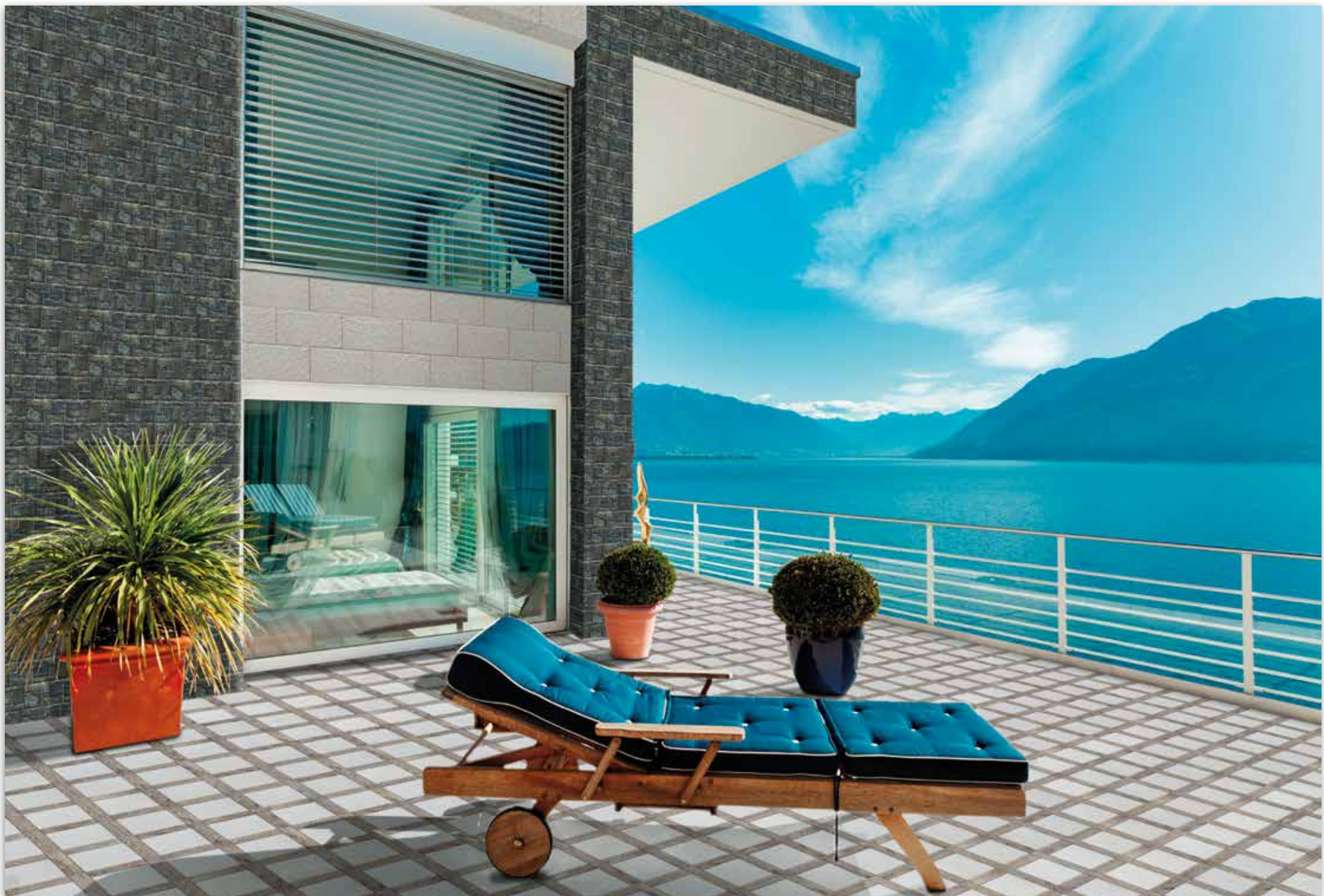



# Serie MAGNUS 15x45 cm



Gres Pasta Roja / Red Body Tiles / Pâte Rouge / Rotscherbige Fliesen Blla

3 RELIEVES DIFERENTES / 3 DIFFERENT RELIEFS / 3 RELIEFS DIFFÉRENTS / 3 VERSCHIEDENE RELIEFS



Magnus Beige



Magnus Gris



Magnus Wengue



Magnus Beige



Magnus Gris



Magnus Wengue

Packing			CAJAS BOXES / BOÎTES			PALLETES PALLETS / PALETTES		
Magnus	FAMILIA FAMILY / FAMILLE RV.GR	FORMATO FORMAT 15 x 45	PZAS PCS 15	PESO (KG) WEIGHT / POIDS 18,90	M2 SQM 1,01	CAJAS BOXES / BOITES 60	PESO (KG) WEIGHT / POIDS 1.148	M2 SQM 60,60





Magnus Wengue

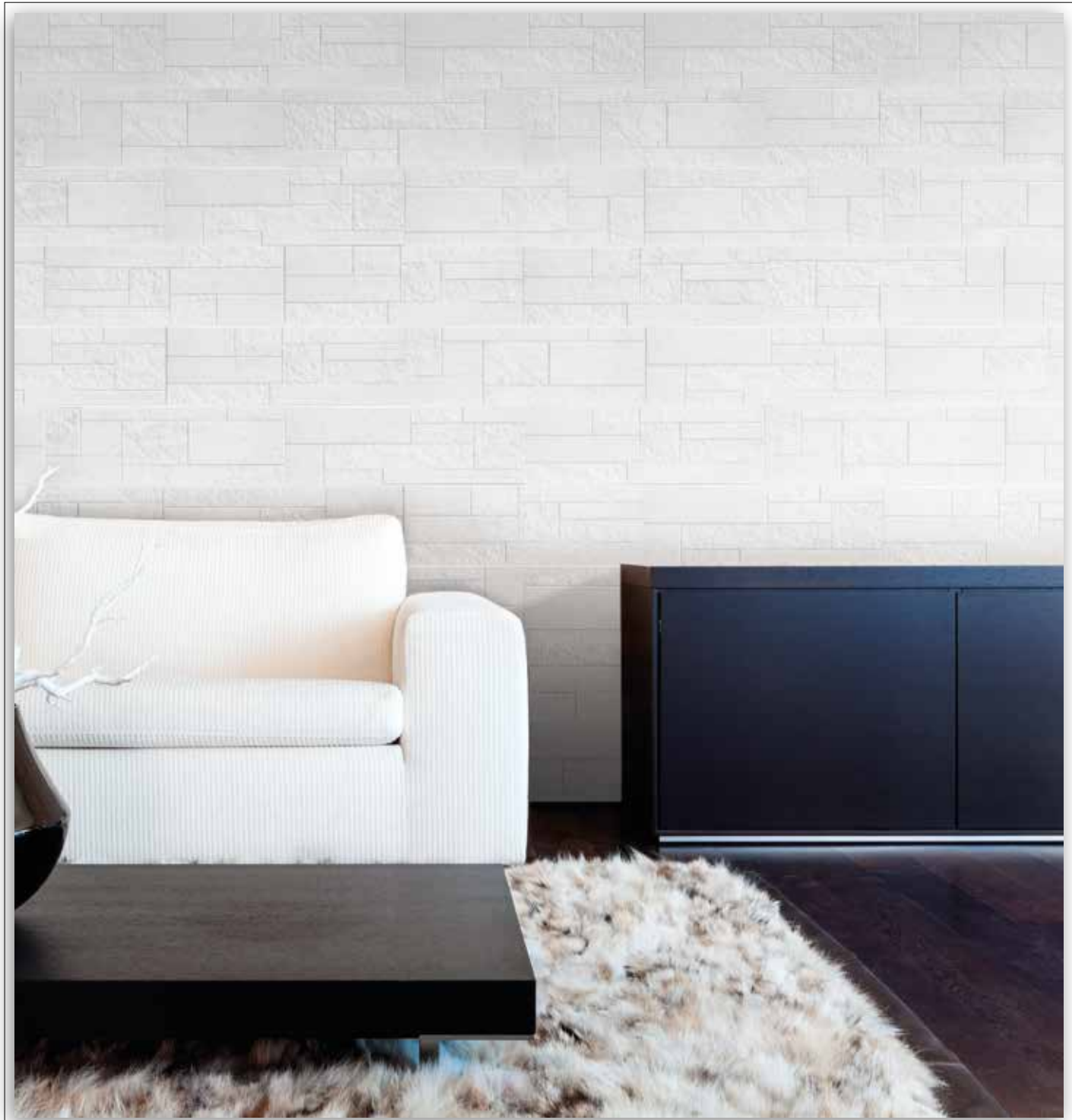

Magnus Gris



# Serie NEPTUNO 15x45 cm



Gres Pasta Roja / Red Body Tiles / Pâte Rouge / Rotscherbige Fliesen Blla

3 RELIEVES DIFERENTES / 3 DIFFERENT RELIEFS / 3 RELIEFS DIFFÉRENTS / 3 VERSCHIEDENE RELIEFS



Neptuno Marfil



Neptuno Marrón



Neptuno Crema



Neptuno Gris



Neptuno Beige



Neptuno Marrón

Packing	FAMILIA FAMILY / FAMILLE	FORMATO FORMAT	CAJAS BOXES / BOÎTES	PZAS PCS	PESO (KG) WEIGHT / POIDS	M2 SQM	PALLETS PALLETES / PALETES	CAJAS BOXES / BOÎTES	PESO (KG) WEIGHT / POIDS	M2 SQM
Neptuno	RV.GR	15 x 45	15	18,53	1,01	60	60	1.216	60,60	



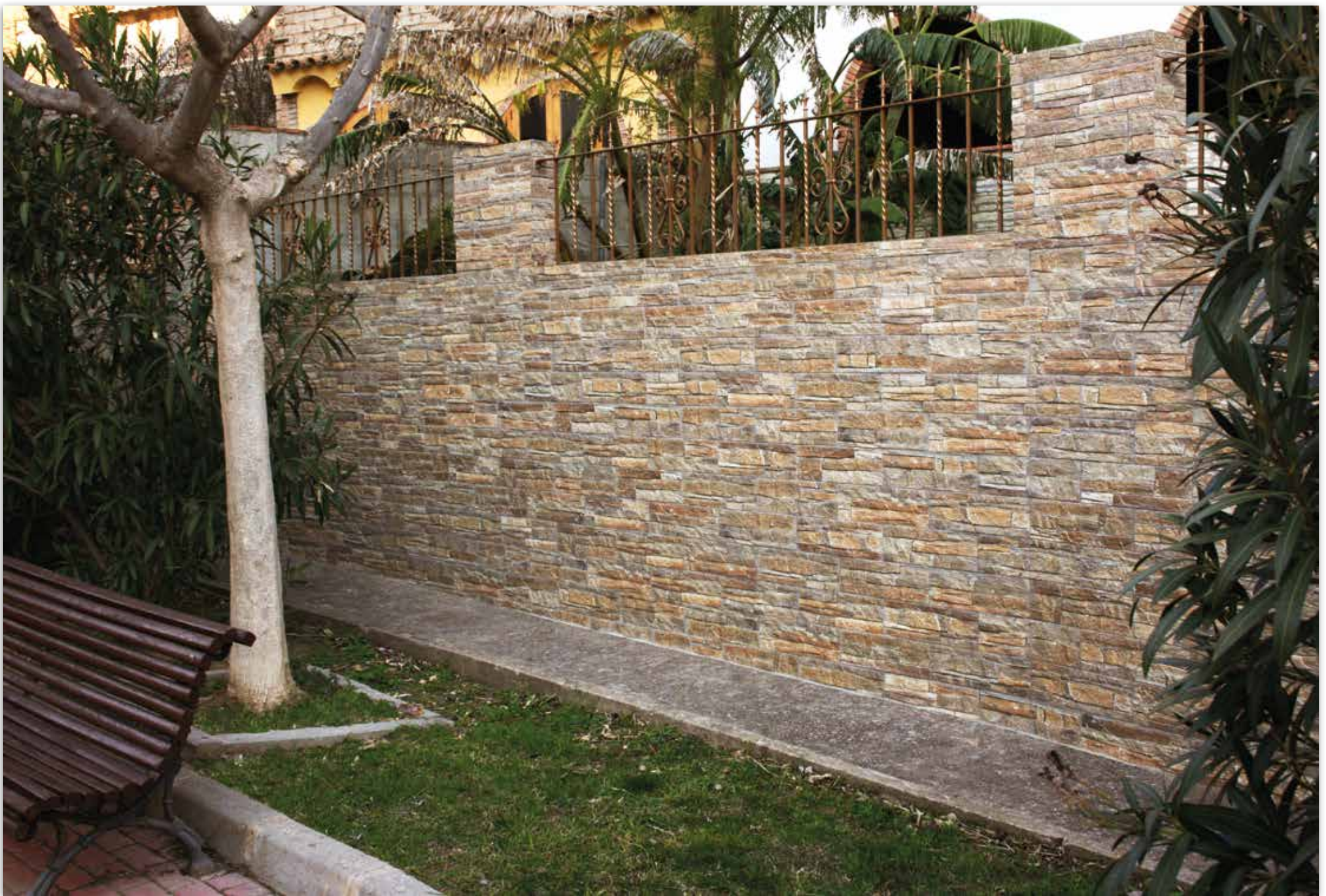

Neptuno Marrón



# Serie PAFOS 15x45 cm



Gres Pasta Roja / Red Body Tiles / Pâte Rouge / Rotscherbige Fliesen Blla

4 RELIEVES DIFERENTES / 4 DIFFERENT RELIEFS / 4 RELIEFS DIFFÉRENTS / 4 VERSCHIEDENE RELIEFS



Pafos Marfil



Pafos Beige



Pafos Gris



Pafos Grafito



Pafos Beige



Pafos Gris



Pafos Grafito

Packing	FAMILIA FAMILY / FAMILLE	FORMATO FORMAT	CAJAS BOXES / BOÎTES	PZAS PCS	PESO (KG) WEIGHT / POIDS	M2 SQM	PALLETS PALLETES / PALETES	CAJAS BOXES / BOITES	PESO (KG) WEIGHT / POIDS	M2 SQM
Pafos	RV.GR	15 x 45	15	18,26	1,01		60	1.110	60,60	



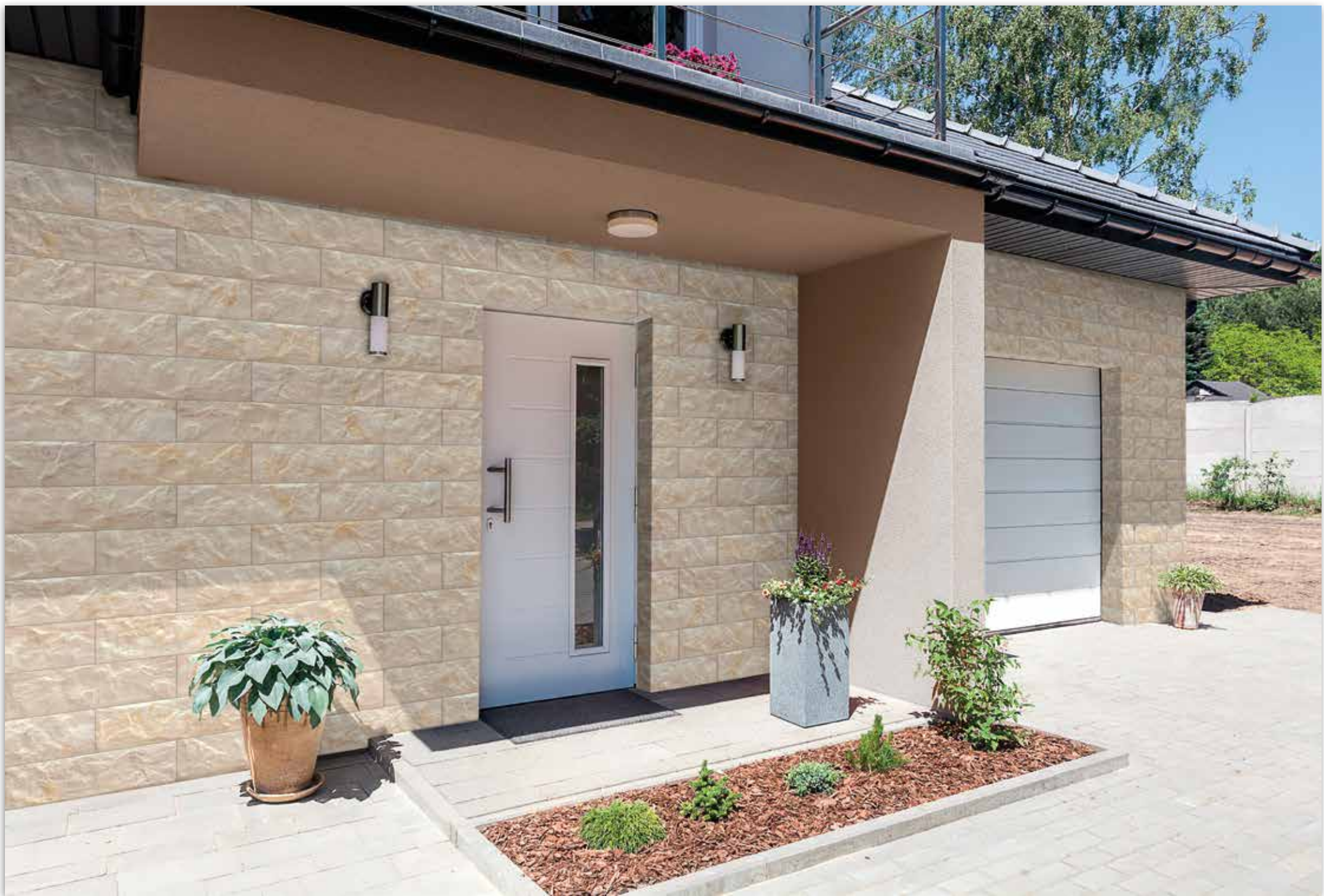



# Serie TIGRIS 15x45 cm



Gres Pasta Roja / Red Body Tiles / Pâte Rouge / Rotscherbige Fliesen Blla

3 RELIEVES DIFERENTES / 3 DIFFERENT RELIEFS / 3 RELIEFS DIFFÉRENTS / 3 VERSCHIEDENE RELIEFS



Tigris Beige



Tigris Gris



Tigris Beige



Tigris Gris

Packing			CAJAS BOXES / BOÎTES			PALLETES PALLETS / PALETTES		
	FAMILIA FAMILY / FAMILLE	FORMATO FORMAT	PZAS PCS	PESO (KG) WEIGHT / POIDS	M2 SQM	CAJAS BOXES / BOÎTES	PESO (KG) WEIGHT / POIDS	M2 SQM
Tigris	RV.GR	15 x 45	15	18,53	1,01	60	1.126	60,60





Tigris Beige & Rennes Marrón



# Serie VOLGA 15x45 cm



Gres Pasta Roja / Red Body Tiles / Pâte Rouge / Rotscherbige Fliesen Blla

3 RELIEVES DIFERENTES / 3 DIFFERENT RELIEFS / 3 RELIEFS DIFFÉRENTS / 3 VERSCHIEDENE RELIEFS



Volga Beige



Volga Pizarra



Volga Gris



Volga Beige



Volga Pizarra

Packing	FAMILIA FAMILY / FAMILLE	FORMATO FORMAT	CAJAS BOXES / BOÎTES	PESO (KG) WEIGHT / POIDS	M2 SQM	PALLETS PALLETS / PALETTES	PESO (KG) WEIGHT / POIDS	M2 SQM
Volga	RV.GR	15 x 45	PZAS PCS 15	18,26	1,01	CAJAS BOXES / BOITES 60	1.110	60,60





Volga Gris & Pirineos Beige



# Serie ANDORRA 26,3x47,5 cm



Gres Pasta Roja / Red Body Tiles / Pâte Rouge / Rotscherbige Fliesen Blla

4 RELIEVES DIFERENTES / 4 DIFFERENT RELIEFS / 4 RELIEFS DIFFÉRENTS / 4 VERSCHIEDENE RELIEFS  
100% PIEDRA / 100% STONE / 100%PIERRE / 100%STEIN



Andorra Ocre



Andorra Beige



Andorra Marfil



Andorra Gris



Andorra Ocre



Andorra Marfil



Andorra Beige



Andorra Gris

Packing	FAMILIA FAMILY / FAMILLE	FORMATO FORMAT	CAJAS BOXES / BOÎTES	PZAS PCS	PESO (KG) WEIGHT / POIDS	M2 SQM	PALLETS PALLETS / PALETES	CAJAS BOXES / BOITES	PESO (KG) WEIGHT / POIDS	M2 SQM
Andorra	RV.GR	26,3 x 47,5	8	8	16,70	0,93	72	72	1.219	66,96







# Serie MASÍA 26,3x47,5 cm



Gres Pasta Roja / Red Body Tiles / Pâte Rouge Blla / Rotscherbige Fliesen

4 RELIEVES DIFERENTES / 4 DIFFERENT RELIEFS / 4 RELIEFS DIFFÉRENTS / 4 VERSCHIEDENE RELIEFS

50% PIEDRA - 50% CON MADERA / 50% STONE - 50% WITH WOOD / 50% PIERRE - 50% AVEC DU BOIS / 50% STEIN - 50% MIT HOLZ



Masía Ocre



Masía Beige



Masía Marfil



Masía Gris



Masía Marfil



Masía Beige



Masía Ocre



Masía Gris

Packing	FAMILIA FAMILY / FAMILLE	FORMATO FORMAT	CAJAS BOXES / BOÎTES	PZAS PCS	PESO (KG) WEIGHT / POIDS	M2 SQM	PALLETS PALLETS / PALETES	CAJAS BOXES / BOITES	PESO (KG) WEIGHT / POIDS	M2 SQM
Masía	RV.GR	26,3 x 47,5	8	8	16,70	0,93	72	72	1.219	66,96





Masía Ocre

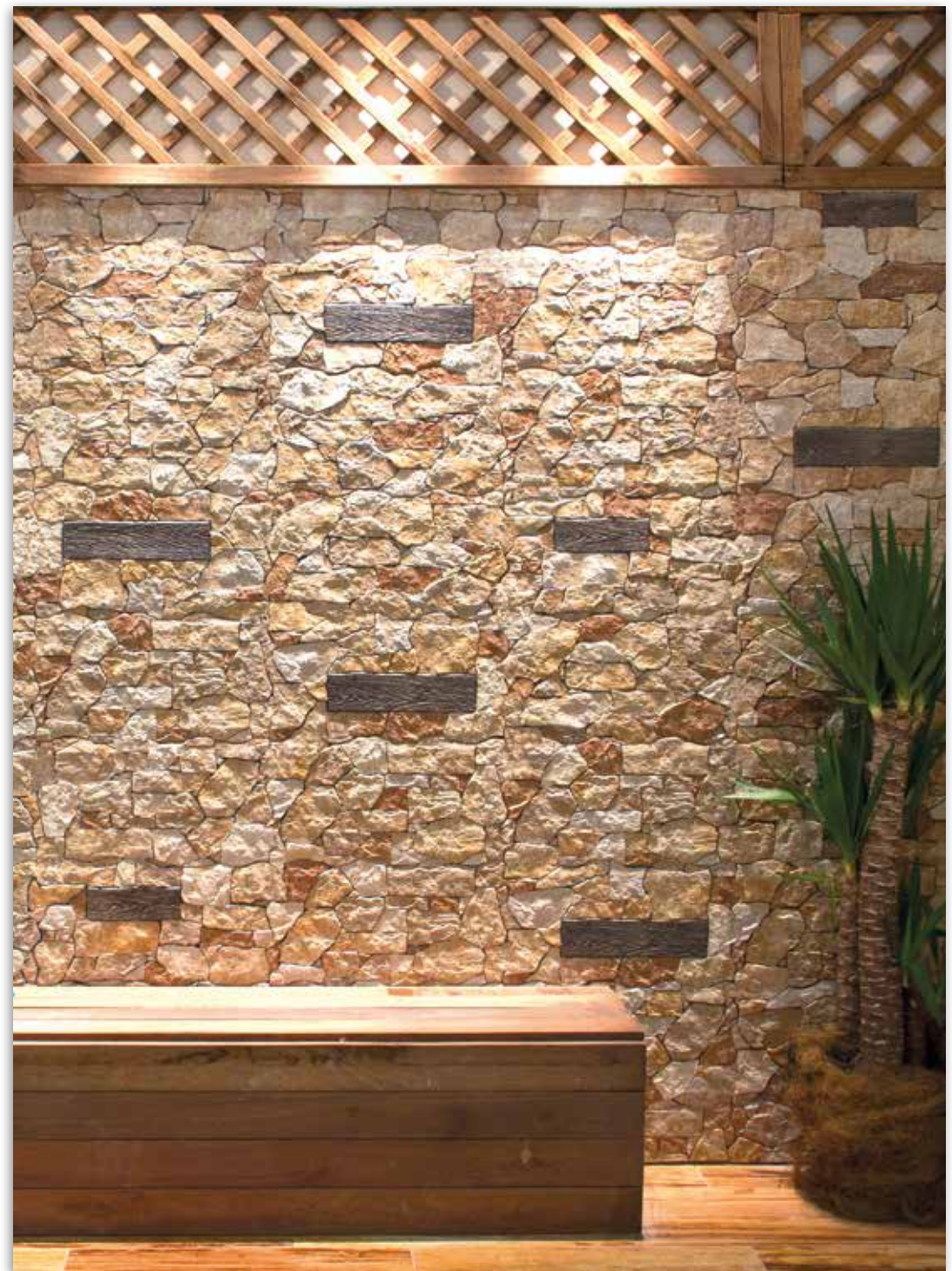

Masía Ocre



Masía Beige



# Serie ATLAS 26,3x47,5 cm

Gres Pasta Roja / Red Body Tiles / Pâte Rouge / Rotscherbige Fliesen Blla



4 RELIEVES DIFERENTES / 4 DIFFERENT RELIEFS / 4 RELIEFS DIFFÉRENTS / 4 VERSCHIEDENE RELIEFS



Atlas Marfil



Atlas Beige



Atlas Gris



Atlas Grafito



Atlas Beige

Packing	FAMILIA FAMILY /FAMILLE	FORMATO FORMAT	CAJAS BOXES / BOÎTES	PZAS PCS	PESO (KG) WEIGHT / POIDS	M2 SQM	PALLETS PALLETS / PALETTES	CAJAS BOXES / BOITES	PESO (KG) WEIGHT / POIDS	M2 SQM
Atlas	RV.GR	26,3 x 47,5	8	8	19,60	1,00	72	72	1.428	72,00







# Serie BAIKAL 26,3x47,5 cm



Gres Pasta Roja / Red Body Tiles / Pâte Rouge / Rotscherbige Fliesen Blla

4 RELIEVES DIFERENTES / 4 DIFFERENT RELIEFS / 4 RELIEFS DIFFÉRENTS / 4 VERSCHIEDENE RELIEFS



Baikal Beige



Baikal Caldera



Baikal Gris



Baikal Marfil



Baikal Grafito



Baikal Marfil & Castilla Beige

Packing	FAMILIA FAMILY/ FAMILLE		FORMATO FORMAT		CAJAS BOXES / BOÎTES		PALLETS PALLETS / PALETTES							
	FAMILIA	FAMILLE	FORMATO	FORMAT	PZAS	PCS	PESO (KG)	WEIGHT / POIDS	M2 SQM	CAJAS	BOXES / BOITES	PESO (KG)	WEIGHT / POIDS	M2 SQM
Baikal	RV	GR	26,3	x 47,5	8		20,12		1,00	72		1.466		72,00





Baikal Marfil

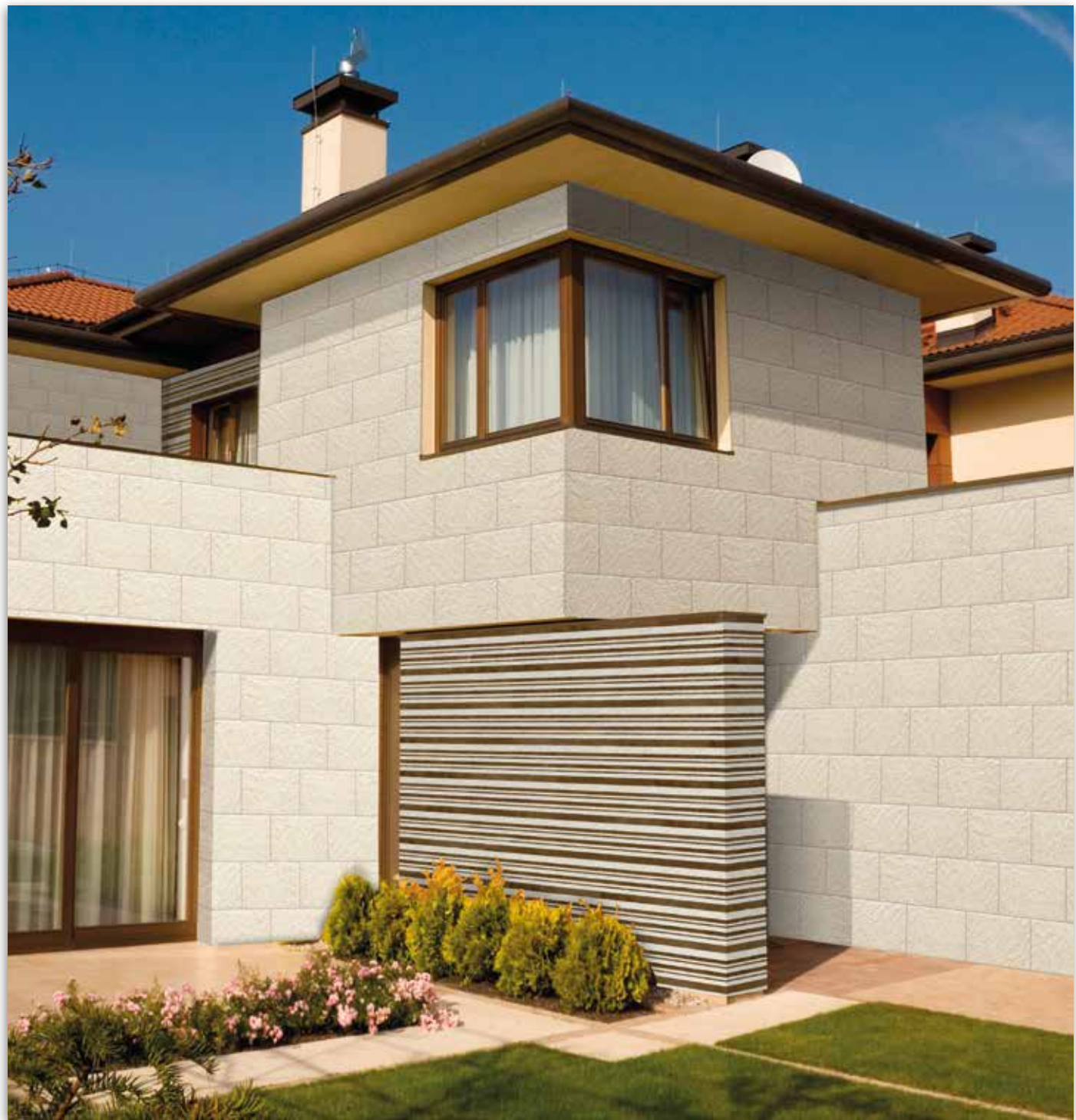

Baikal Beige



# Serie BÉTICA 26,3x47,5 cm



Gres Pasta Roja / Red Body Tiles / Pâte Rouge / Rotscherbige Fliesen Blla

4 RELIEVES DIFERENTES / 4 DIFFERENT RELIEFS / 4 RELIEFS DIFFÉRENTS / 4 VERSCHIEDENE RELIEFS



Bética Almond



Bética Gris



Bética Grafito



Bética Gris



Bética Grafito

Packing			CAJAS BOXES / BOÎTES			PALLETES PALLETES / PALETTES		
	FAMILIA FAMILY / FAMILLE	FORMATO FORMAT	PZAS PCS	PESO (KG) WEIGHT / POIDS	M2 SQM	CAJAS BOXES / BOÎTES	PESO (KG) WEIGHT / POIDS	M2 SQM
Bética	RV.GR	26,3 x 47,5	8	19,80	1,00	72	1.443	72,00



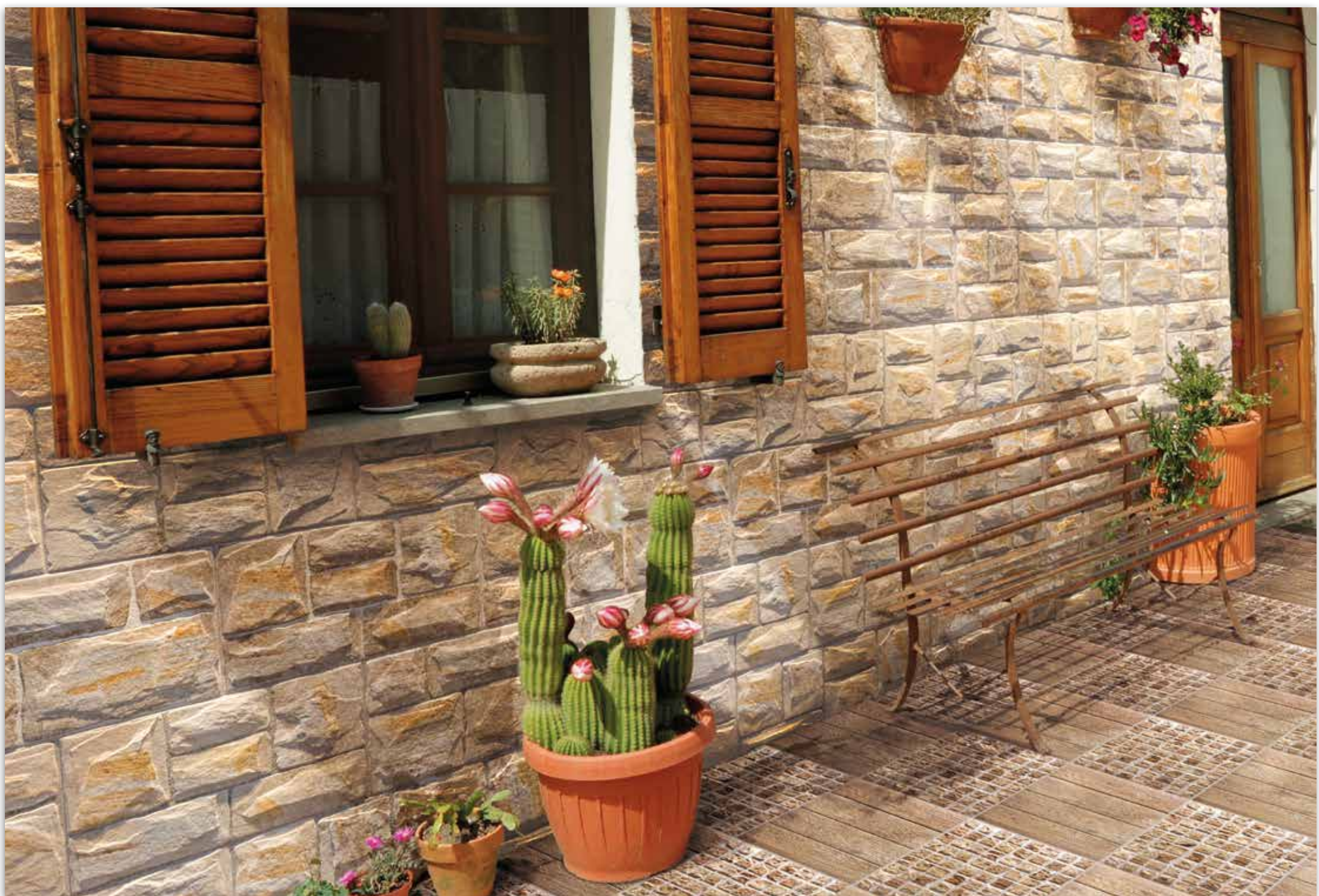



# Serie BORRIOL 26,3x47,5 cm



Gres Pasta Roja / Red Body Tiles / Pâte Rouge / Rotscherbige Fliesen Blla



Borriol Crema



Borriol Beige



Borriol Perla



Borriol Gris



Borriol Taupe



Borriol Grafito

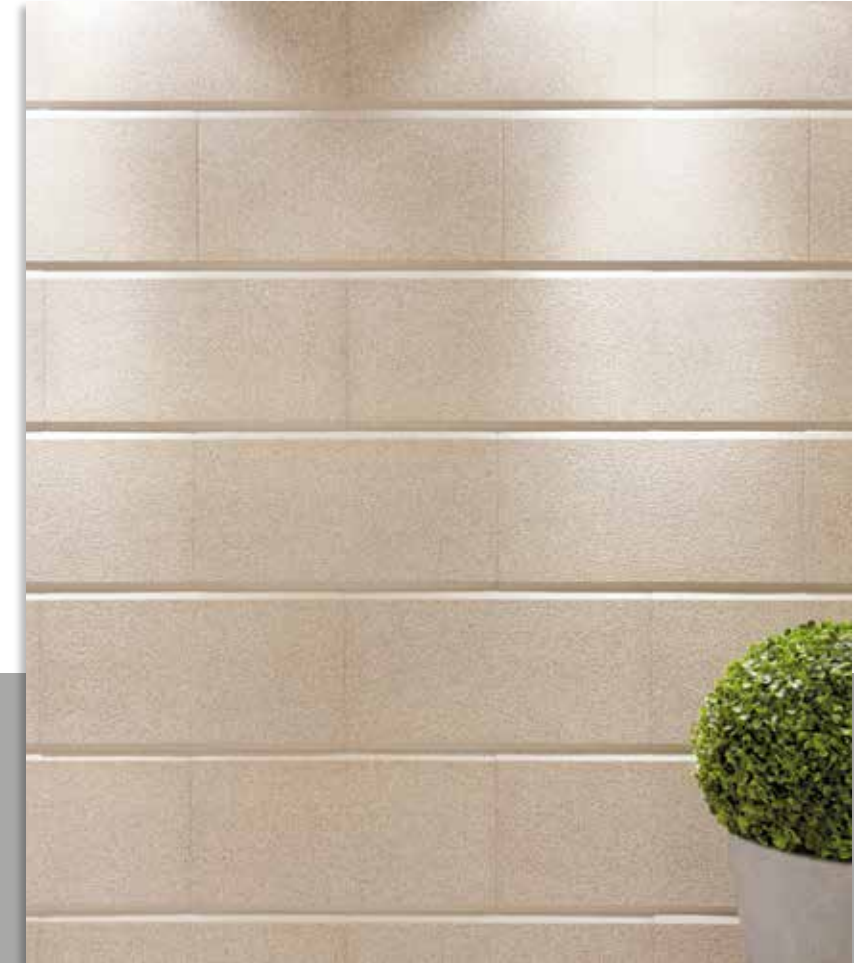

Borriol Beige

Packing	FAMILIA FAMILY / FAMILLE	FORMATO FORMAT	CAJAS BOXES / BOÎTES	PZAS PCS	PESO (KG) WEIGHT / POIDS	M2 SQM	PALLETS PALLETES / PALETES	CAJAS BOXES / BOITES	PESO (KG) WEIGHT / POIDS	M2 SQM
Borriol	RV.GR	26,3 x 47,5	8	21,80	1,00	72	1.587	72,00		





Borriol Perla & Borriol Gris



# Serie CÁRPATOS 26,3x47,5 cm



Gres Pasta Roja / Red Body Tiles / Pâte Rouge / Rotscherbige Fliesen Blla

4 RELIEVES DIFERENTES / 4 DIFFERENT RELIEFS / 4 RELIEFS DIFFÉRENTS / 4 VERSCHIEDENE RELIEFS



Cárpato Marfil



Cárpato Beige



Cárpato Marrón



Cárpato Mix



Cárpato Gris



Cárpato Grafito



Cárpato Grafito



Cárpato Marrón

Packing	FAMILIA FAMILY / FAMILLE	FORMATO FORMAT	CAJAS BOXES / BOÎTES	PZAS PCS	PESO (KG) WEIGHT / POIDS	M2 SQM	PALLETS PALLETS / PALETES	CAJAS BOXES / BOITES	PESO (KG) WEIGHT / POIDS	M2 SQM
Cárpato	RV.GR	26,3 x 47,5	8	8	19,46	1,00	72	72	1.418	72,00





*Carrapatos Marfil*



*Carrapatos Beige*



*Carrapatos Gris*



*Carrapatos Mix*



*Carrapatos Mix*



# Serie ESTRÓMBOLI 26,3x47,5 cm

Gres Pasta Roja / Red Body Tiles / Pâte Rouge / Rotscherbige Fliesen Blla



4 RELIEVES DIFERENTES / 4 DIFFERENT RELIEFS / 4 RELIEFS DIFFÉRENTS / 4 VERSCHIEDENE RELIEFS



Estrómboli Beige



Estrómboli Pizarra



Estrómboli Pizarra

Packing			CAJAS BOXES / BOÎTES			PALLETES PALLETS / PALETTES		
	FAMILIA FAMILY / FAMILLE	FORMATO FORMAT	PZAS PCS	PESO (KG) WEIGHT / POIDS	M2 SQM	CAJAS BOXES / BOITES	PESO (KG) WEIGHT / POIDS	M2 SQM
Estrómboli	RV.GR	26,3 x 47,5	8	18,08	1,00	72	1.319	72,00





Estrómboli Beige



# Serie FORTALEZA 26,3x47,5 cm

Gres Pasta Roja / Red Body Tiles / Pâte Rouge / Rotscherbige Fliesen Blla



4 RELIEVES DIFERENTES / 4 DIFFERENT RELIEFS / 4 RELIEFS DIFFÉRENTS / 4 VERSCHIEDENE RELIEFS



Fortaleza Ocre



Fortaleza Crema



Fortaleza Beige



Fortaleza Gris



Fortaleza Beige



Fortaleza Ocre



Fortaleza Crema



Fortaleza Gris

Packing	FAMILIA FAMILY / FAMILLE	FORMATO FORMAT	CAJAS BOXES / BOÎTES	PZAS PCS	PESO (KG) WEIGHT / POIDS	M2 SQM	PALLETS PALLETS / PALETES	CAJAS BOXES / BOITES	PESO (KG) WEIGHT / POIDS	M2 SQM
Fortaleza	RV.GR	26,3 x 47,5	8	8	18,45	1,00	72	72	1.345	72,00







# Serie FUJI 26,3x47,5 cm



Gres Pasta Roja / Red Body Tiles / Pâte Rouge / Rotscherbige Fliesen Blla

4 RELIEVES DIFERENTES / 4 DIFFERENT RELIEFS / 4 RELIEFS DIFFÉRENTS / 4 VERSCHIEDENE RELIEFS



Fuji Marfil



Fuji Beige



Fuji Ocre



Fuji Almond



Fuji Gris



Fuji Almond



Fuji Marfil

Packing	FAMILIA FAMILY / FAMILLE	FORMATO FORMAT	CAJAS BOXES / BOÎTES	PZAS PCS	PESO (KG) WEIGHT / POIDS	M2 SQM	PALLETS PALLETS / PALETES	CAJAS BOXES / BOITES	PESO (KG) WEIGHT / POIDS	M2 SQM
Fuji	RV.GR	26,3 x 47,5	8	8	20,48	1,00	72	72	1.492	72,00



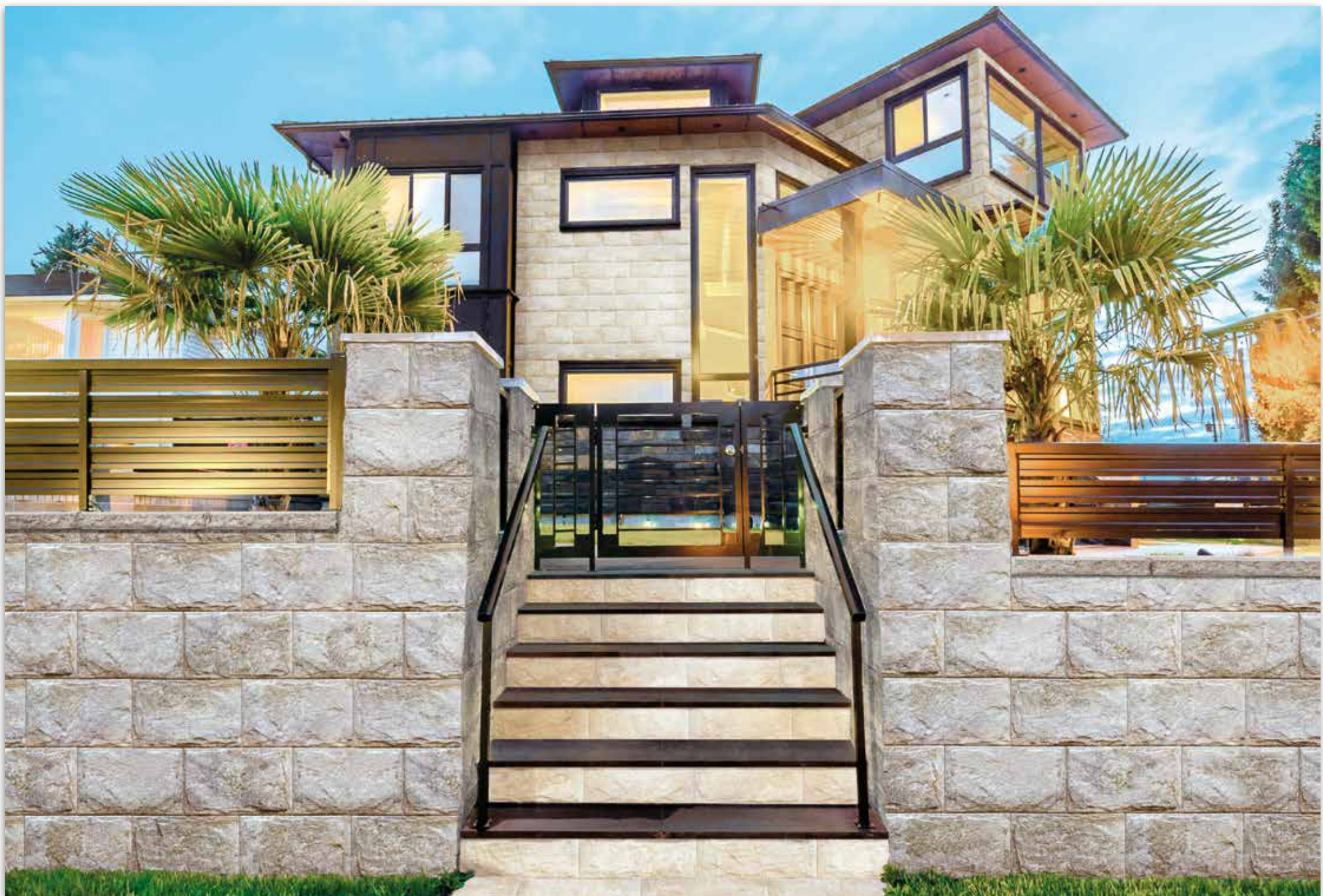



# Serie GALIA 26,3x47,5 cm



Gres Pasta Roja / Red Body Tiles / Pâte Rouge / Rotscherbige Fliesen Blla

4 RELIEVES DIFERENTES / 4 DIFFERENT RELIEFS / 4 RELIEFS DIFFÉRENTS / 4 VERSCHIEDENE RELIEFS



Galia Marfil



Galia Ocre



Galia Beige



Galia Ocre

Packing	FAMILIA FAMILY / FAMILLE	FORMATO FORMAT	CAJAS BOXES / BOÎTES	PESO (KG) WEIGHT / POIDS	M2 SQM	PALLETS PALLETS / PALETES	PESO (KG) WEIGHT / POIDS	M2 SQM
Galia	RV.GR	26,3 x 47,5	PZAS PCS 8	20,52	1,00	CAJAS BOXES / BOITES 72	1.494	72,00



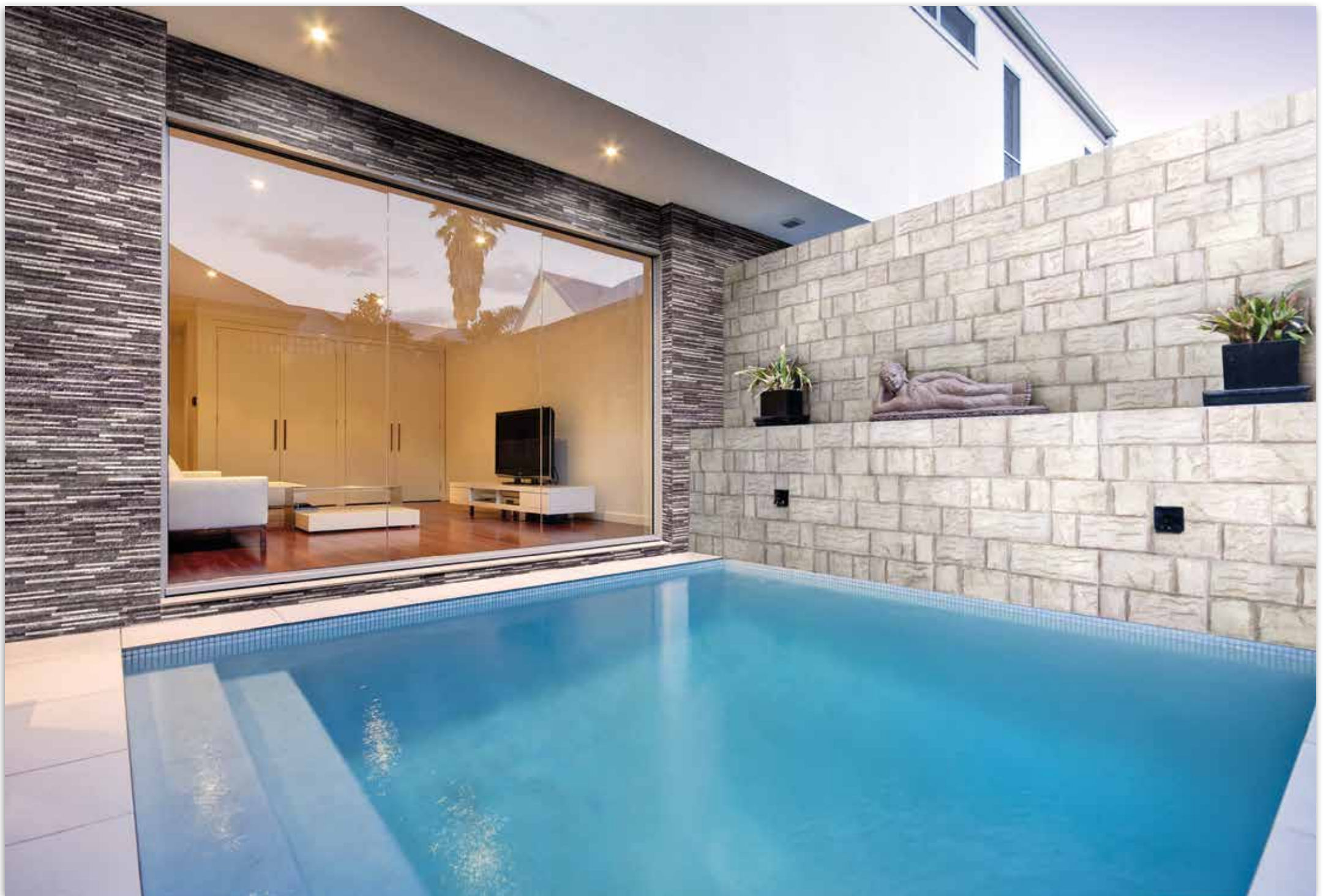



# Serie JACA 26,3x47,5 cm

Gres Pasta Roja / Red Body Tiles / Pâte Rouge / Rotscherbige Fliesen Blla



4 RELIEVES DIFERENTES / 4 DIFFERENT RELIEFS / 4 RELIEFS DIFFÉRENTS / 4 VERSCHIEDENE RELIEFS



Jaca Crema



Jaca Beige



Jaca Marrón



Jaca Blanco



Jaca Perla



Jaca Gris



Jaca Grafito



Jaca Crema



Jaca Beige



Jaca Marrón



Jaca Gris

Packing	FAMILIA FAMILY / FAMILLE	FORMATO FORMAT	CAJAS BOXES / BOÎTES	PZAS PCS	PESO (KG) WEIGHT / POIDS	M2 SQM	PALLETS PALLETES / PALETES	CAJAS BOXES / BOITES	PESO (KG) WEIGHT / POIDS	M2 SQM
Jaca	RV.GR	26,3 x 47,5	8	8	16,70	0,93	72	72	1.219	66,96





Jaca blanco

Jaca Grafito & Castilla Gris



# Serie PIEDRAHITA 26,3x47,5 cm

Gres Pasta Roja / Red Body Tiles / Pâte Rouge / Rotscherbige Fliesen Blla



Piedrahita Marfil



Piedrahita Beige



Piedrahita Almond



Piedrahita Gris



Piedrahita Gris & Torreón Gris

Packing	FAMILIA FAMILY / FAMILLE	FORMATO FORMAT	CAJAS BOXES / BOÎTES	PZAS PCS	PESO (KG) WEIGHT / POIDS	M2 SQM	PALLETS PALLETS / PALETES	CAJAS BOXES / BOITES	PESO (KG) WEIGHT / POIDS	M2 SQM
Piedrahita	RV.GR	26,3 x 47,5	8	8	18,36	1,00	72	72	1.339	72,00





Piedrahita Gris



# Serie PIRINEOS 26,3x47,5 cm



Gres Pasta Roja / Red Body Tiles / Pâte Rouge / Rotscherbige Fliesen Blla



Pirineos Marfil



Pirineos Beige



Pirineos Almond



Pirineos Gris

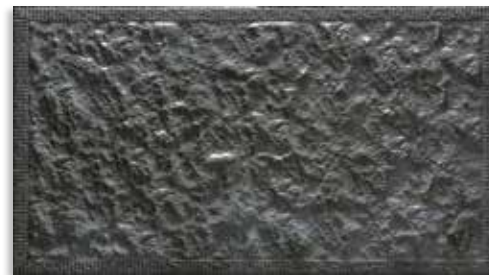

Pirineos Grafito



Pirineos Beige

Packing	FAMILIA FAMILY / FAMILLE	FORMATO FORMAT	CAJAS BOXES / BOÎTES	PZAS PCS	PESO (KG) WEIGHT / POIDS	M2 SQM	PALLETS PALLETS / PALETES	CAJAS BOXES / BOITES	PESO (KG) WEIGHT / POIDS	M2 SQM
Pirineos	RV.GR	26,3 x 47,5	8	8	18,72	1,00	72	72	1.365	72,00





Pirineos Gris



Pirineos Marfil



Pirineos Beige, Pirineos Marfil & Castilla Beige



# Serie POMPEYA 26,3x47,5 cm

Gres Pasta Roja / Red Body Tiles / Pâte Rouge / Rotscherbige Fliesen Blla



4 RELIEVES DIFERENTES / 4 DIFFERENT RELIEFS / 4 RELIEFS DIFFÉRENTS / 4 VERSCHIEDENE RELIEFS



Pompeya Beige



Pompeya Beige

Packing	FAMILIA FAMILY / FAMILLE	FORMATO FORMAT	CAJAS BOXES / BOÎTES	PZAS PCS	PESO (KG) WEIGHT / POIDS	M2 SQM	PALLETS PALLETES / PALETES	CAJAS BOXES / BOITES	PESO (KG) WEIGHT / POIDS	M2 SQM
Pompeya	RV.GR	26,3 x 47,5	8	8	20,26	1,00	72	72	1.476	72,00





Pompeya Beige



# Serie TREVI 26,3x47,5 cm



Gres Pasta Roja / Red Body Tiles / Pâte Rouge / Rotscherbige Fliesen Blla



Trevi Marfil



Trevi Perla



Trevi Beige



Trevi Gris



Trevi Gris

Packing			CAJAS BOXES / BOÎTES			PALLETES PALLETES / PALETES		
	FAMILIA FAMILY / FAMILLE	FORMATO FORMAT	PZAS PCS	PESO (KG) WEIGHT / POIDS	M2 SQM	CAJAS BOXES / BOITES	PESO (KG) WEIGHT / POIDS	M2 SQM
Trevi	RV.GR	26,3 x 47,5	8	20,20	1,00	72	1.471	72,00





Trevi Beige & Trevi Marfil



**DECORACIÓN Y OTRAS TEXTURAS** / *Decoration and other textures* / *Décoration et d'autres textures*



**Eliminación de las juntas allí donde se requiere** / *Eliminating the joints wherever requested* / *Suppression des joints, si nécessaire* / *Beseitigung von Gelenken, wo erforderlich* Große Auswahl an Farben.

**Amplia gama de colores** / *Wide range of colors* / *Large gamme de couleurs* / *Große Auswahl an Farben*.

**Máxima dificultad, máxima calidad** / *Maximum difficulty, maximum quality* / *Difficulté maximale, qualité maximale* / *Maximale Schwierigkeit, maximale Qualität*.





**Máxima dificultad, máxima calidad** / *Maximum difficulty, maximum quality / Difficulté maximale, qualité maximale / Maximale Schwierigkeit, maximale Qualität.*

**Amplia gama de colores** / *Wide range of colors / Large gamme de couleurs / Große Auswahl an Farben*



# Serie ALBUFERA 10x50 cm

Gres Pasta Roja / Red Body Tiles / Pâte Rouge / Rotscherbige Fliesen Blla



Albufera Beige



Albufera Verde



Albufera Beige



Albufera Beige y Tebas Marrón

Packing			CAJAS BOXES / BOÎTES			PALLETS PALLETES / PALETES		
FAMILIA FAMILY / FAMILLE	FORMATO FORMAT	PZAS PCS	PESO (KG) WEIGHT / POIDS	M2 SQM	CAJAS BOXES / BOITES	PESO (KG) WEIGHT / POIDS	M2 SQM	
Albufera	RV.GR 10 x 50	15	16,25	0,75	84	1.382	63,00	



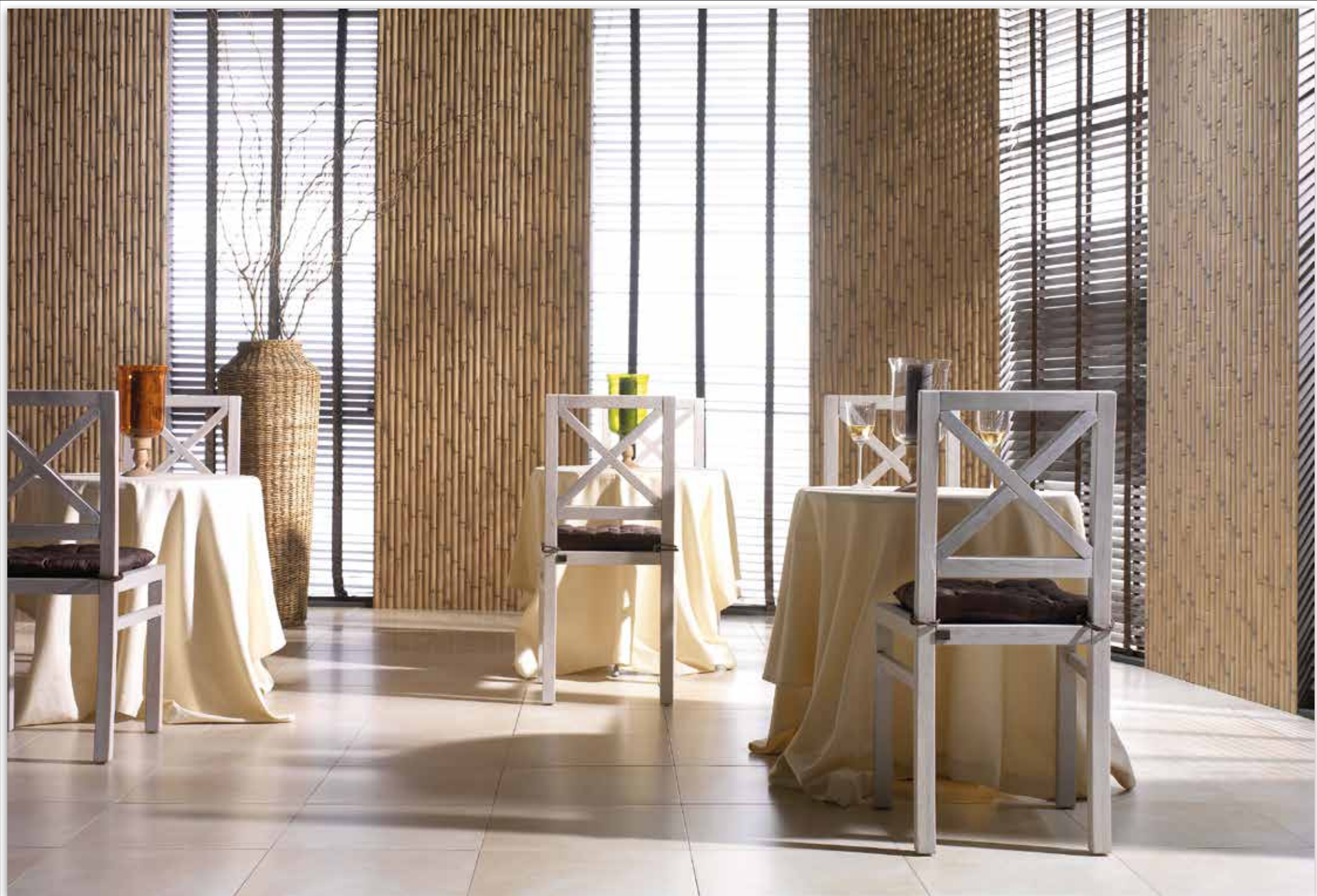



# Serie AL-ANDALUS AZUL 28x50 cm



Pasta Roja / Red Body Tiles / Pâte Rouge / Rotscherbige Fliesen Bill



Moldura Jazmín -1 14x50



Valencia Jazmín



Albaicín Azul



Al-Andalus Azul



Albaicín Azul & Al-Andalus Azul

Packing			CAJAS BOXES / BOÎTES			PALLETES PALLETS / PALETTES		
	FAMILIA FAMILY / FAMILLE	FORMATO FORMAT	PZAS PCS	PESO (KG) WEIGHT / POIDS	M2 SQM	CAJAS BOXES / BOITES	PESO (KG) WEIGHT / POIDS	M2 SQM
Al-Andalus	RV.PR	28 x 50	8	16,88	1,12	72	1.232	80,64
Albaicín	RV.PR	28 x 50	8	16,88	1,12	72	1.232	80,64
Valencia	RV.PR	28 x 50	8	17,42	1,12	72	1.271	80,64
Moldura	PZA.ESP	14 x 50	15	17,75	1,05	60	1.079	63,00





Al- Andalus Azul & Albaicín Azul



# Serie AL-ANDALUS BEIGE 28x50 cm



Pasta Roja / Red Body Tiles / Pâte Rouge / Rotscherbige Fliesen Bill



Moldura YS-1 Beige 14x50



Alicante Beige



Albaicín Beige



Al-Andalus Beige



Albaicín Beige & Al-Andalus Beige

Packing			CAJAS BOXES / BÔTES			PALLETES PALLETS / PALETTES		
	FAMILIA FAMILY / FAMILLE	FORMATO FORMAT	PZAS PCS	PESO (KG) WEIGHT / POIDS	M2 SQM	CAJAS BOXES / BÔTES	PESO (KG) WEIGHT / POIDS	M2 SQM
Al-Andalus	RV.PR	28 x 50	8	16,88	1,12	72	1.232	80,64
Albaicín	RV.PR	28 x 50	8	16,88	1,12	72	1.232	80,64
Alicante	RV.PR	28 x 50	8	17,42	1,12	72	1.271	80,64
Moldura	PZA.ESP	14 x 50	15	17,75	1,05	60	1.079	63,00





Al- Andalus Beige, Albaicín Beige & Alicante Beige



# Serie BADAJOZ 28x50 cm

Pasta Roja / Red Body Tiles / Pâte Rouge / Rotscherbige Fliesen Bill



Extremadura Base



Extremadura Base



Mérida Primavera



Mérida Azul



Badajoz Primavera



Badajoz Azul



Extremadura Base, Badajoz Primavera & Mérida Primavera

Packing	FAMILIA FAMILY / FAMILLE	FORMATO FORMAT	CAJAS BOXES / BOÎTES	PZAS PCS	PESO (KG) WEIGHT / POIDS	M2 SQM	PALLETS PALLETS / PALETES	CAJAS BOXES / BOITES	PESO (KG) WEIGHT / POIDS	M2 SQM
Badajoz	RV.PR	28 x 50	8	8	16,88	1,12	72	72	1.232	80,64
Mérida	RV.PR	28 x 50	8	8	16,88	1,12	72	72	1.232	80,64
Extremadura	RV.PR	28 x 50	8	8	17,42	1,12	72	72	1.271	80,64





Extremadura Base, Badajoz Azul, Mérida Azul & Formigal Gris



# Serie GRANADA BEIGE 28x50 cm

Pasta Roja / Red Body Tiles / Pâte Rouge / Rotscherbige Fliesen BIII



Moldura YS-1 Beige 14x50



Alhambra Beige



Córdoba Beige



Granada Beige



Alicante Beige



Serie Granada Beige

Packing			CAJAS BOXES / BOITES			PALLETES PALLETS / PALETTE		
FAMILIA FAMILY	FORMATO FORMAT		PZAS PCS	PESO (KG) WEIGHT / POIDS	M2 SQM	CAJAS BOXES / BOITES	PESO (KG) WEIGHT / POIDS	M2 SQM
Alhambra	RV.PR	28 x 50	8	16,14	1,12	72	1.179	80,64
Granada Beige	RV.PR	28 x 50	8	16,88	1,12	72	1.232	80,64
Córdoba, Alicante	RV.PR	28 x 50	8	17,42	1,12	72	1.271	80,64
Moldura YS-1	PZAESP	14 x 50	15	17,75	1,05	60	1.079	63,00



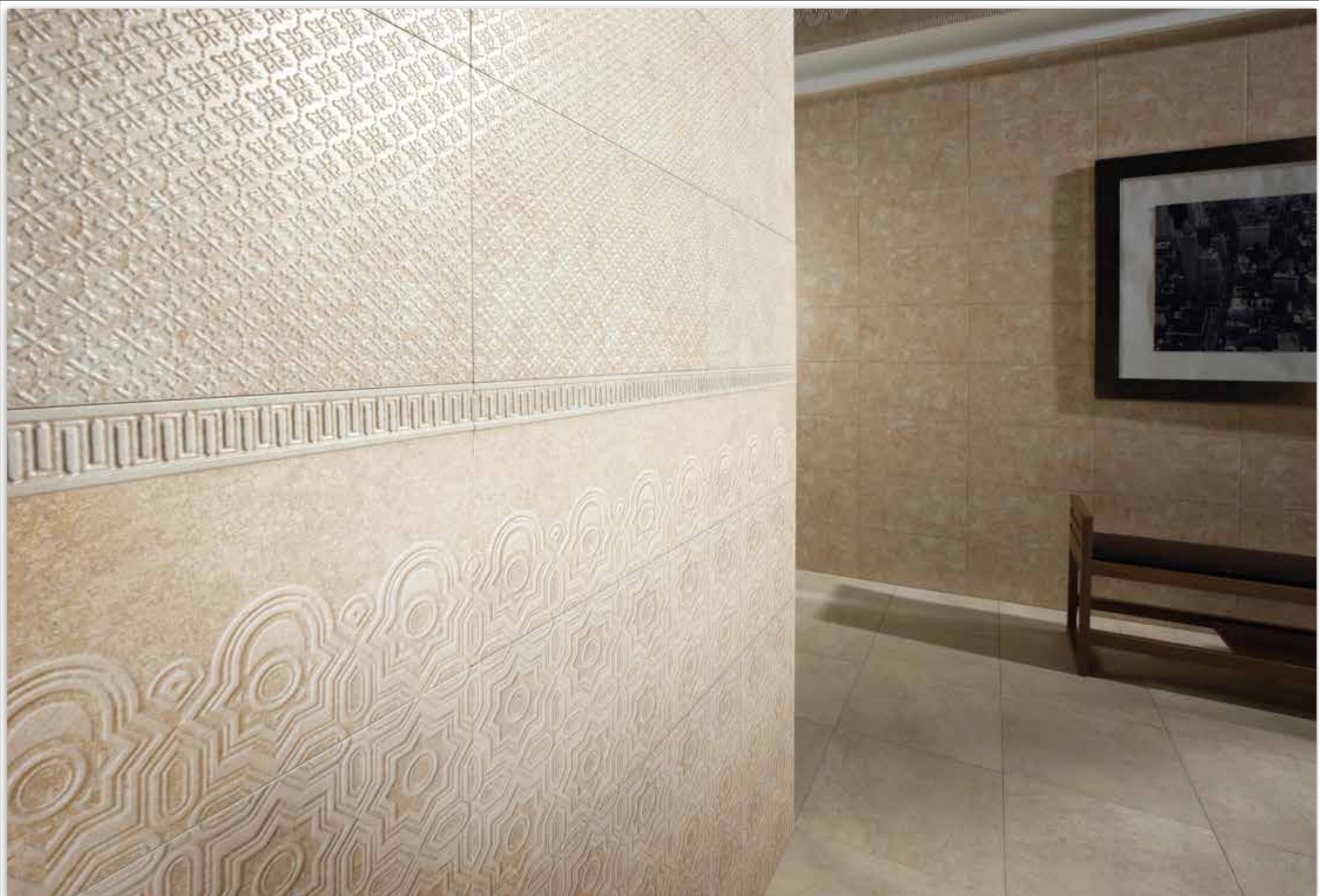

Serie Granada Beige



# Serie MÁLAGA JAZMÍN 28x50 cm



Pasta Roja / Red Body Tiles / Pâte Rouge / Rotscherbige Fliesen Bill



Valencia Jazmín



Moldura Jazmín -1 14x50



Ronda Jazmín



Málaga Jazmín



Serie Málaga Jazmín

Packing			CAJAS BOXES / BOITES			PALLETES PALLETS / PALETTE		
	FAMILIA FAMILY	FORMATO FORMAT	PZAS PCS	PESO (KG) WEIGHT / POIDS	M2 SQM	CAJAS BOXES / BOITES	PESO (KG) WEIGHT / POIDS	M2 SQM
Málaga	RV.PR	28 x 50	8	16,88	1,12	72	1.232	80,64
Valencia	RV.PR	28 x 50	8	17,42	1,12	72	1.271	80,64
Ronda	RV.PR	28 x 50	8	16,14	1,12	72	1.179	80,64
Moldura Jazmín	PZAESP	14 x 50	15	17,75	1,05	60	1.079	63,00







# Serie NEPAL 28x50 cm

Pasta Roja / Red Body Tiles / Pâte Rouge / Rotscherbige Fliesen BIII



Tíbet



Shambala



Nepal

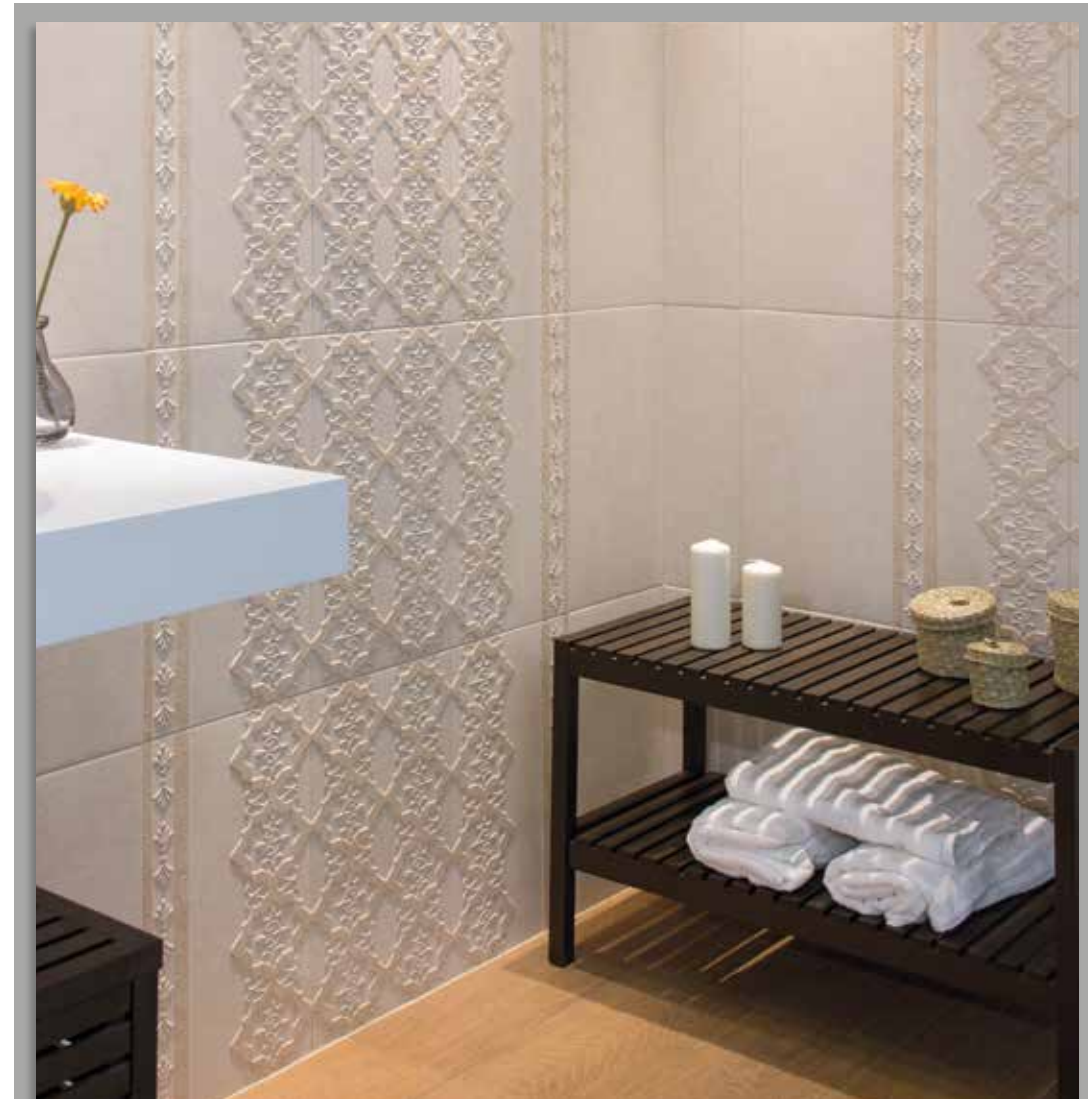

Serie Nepal

Packing	FAMILIA FAMILY / FAMILLE	FORMATO FORMAT	CAJAS BOXES / BOÎTES			PALLETES PALLETS / PALETTES		
			PZAS PCS	PESO (KG) WEIGHT / POIDS	M2 SQM	CAJAS BOXES / BOITES	PESO (KG) WEIGHT / POIDS	M2 SQM
Nepal, Shambala	RV.PR	28 x 50	8	16,60	1,12	72	1.212	80,64
Tíbet	RV.PR	28 x 50	8	17,42	1,12	72	1.271	80,64







# Serie SEVILLA BEIGE 28x50 cm

Pasta Roja / Red Body Tiles / Pâte Rouge / Rotscherbige Fliesen BIII



Moldura YS-1 Beige 14x50



Giralda Beige



Córdoba Beige



Sevilla Beige



Alicante Beige



Serie Sevilla Beige

Packing			CAJAS BOXES / BOITES			PALLETES PALLETS / PALETTE		
	FAMILIA FAMILY	FORMATO FORMAT	PZAS PCS	PESO (KG) WEIGHT / POIDS	M2 SQM	CAJAS BOXES / BOITES	PESO (KG) WEIGHT / POIDS	M2 SQM
Sevilla	RV.PR	28 x 50	8	16,24	1,12	72	1.186	80,64
Giralda	RV.PR	28 x 50	8	16,46	1,12	72	1.202	80,64
Córdoba, Alicante	RV.PR	28 x 50	8	17,42	1,12	72	1.271	80,64
Moldura YS-1	PZAESP	14 x 50	15	17,75	1,05	60	1.079	63,00



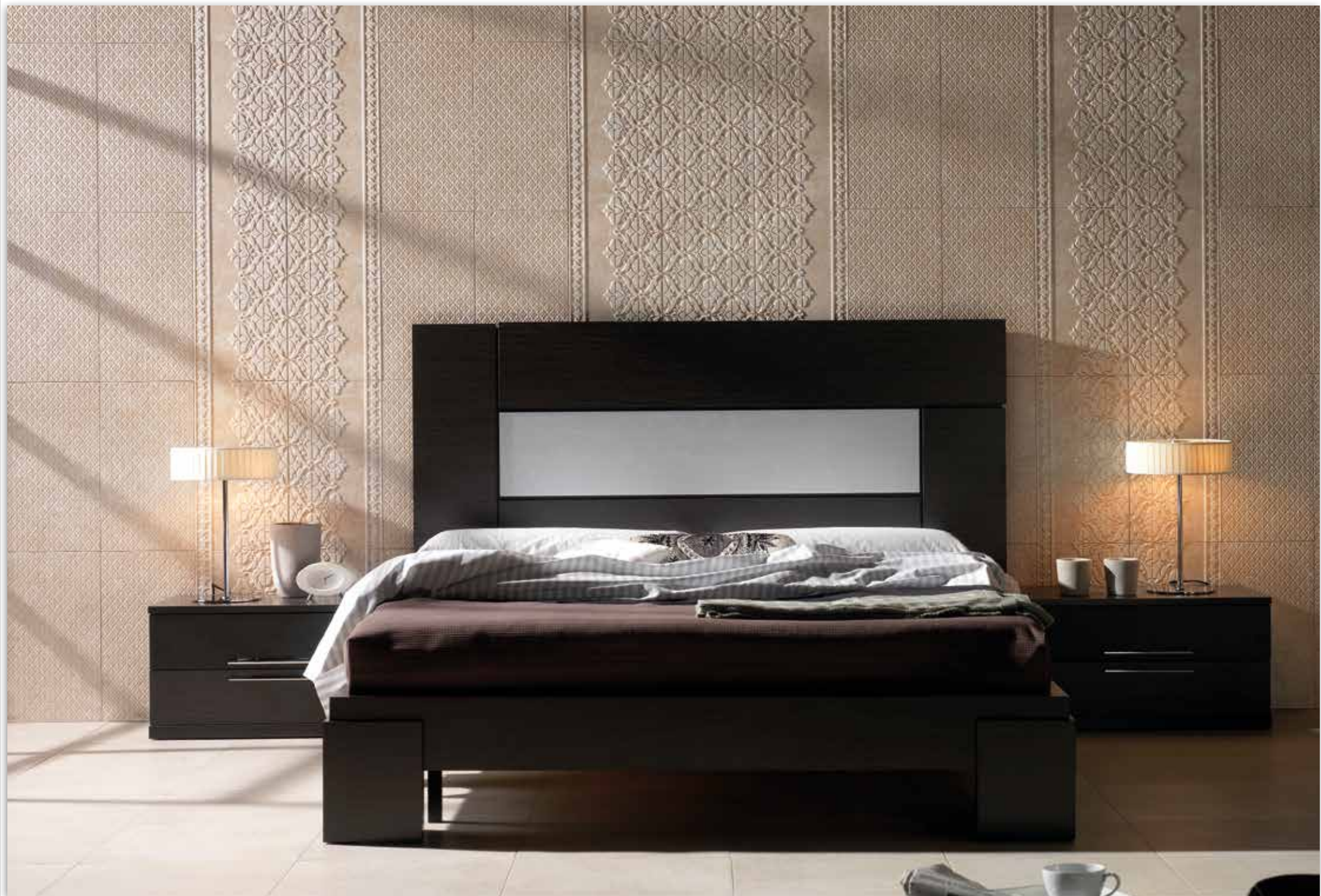

Serie Sevilla Beige



DESCRIPCIÓN			CAJAS			PALLETES		
DESCRIPTION / BESCHREIBUNG			BOXES / KARTONS / BOÎTES			PALLETES / PALETTEN / PALETTES		
FAMILIA	FORMATO	SERIE	PZAS	PESO	M2	CAJAS	PESO	M2
Family	Format	Serie	Pcs	Weight	SQM	Boxes	Weight	SQM
Famille	Format	Série	Anzahl	Gewicht		Kartons	Gewicht	
			Pièces	Poid		Boîtes	Poid	
RV.PC.	14,7X44,2	ALPES	15	18,08	0,97	60	1.099	58,20
RV.PC.	25,8X46,5	CUARZO	8	17,16	0,96	72	1.252	69,12
RV.GR.	10X50	ÁBIDOS	15	15,29	0,75	84	1.301	63,00
	10X50	ALBUFERA	15	16,25	0,75	84	1.382	63,00
	10X50	AVARIS	15	14,40	0,75	84	1.227	63,00
	10X50	CATAI	15	16,35	0,75	84	1.390	63,00
	10X50	CORINTO	15	15,11	0,75	84	1.286	63,00
	10X50	CRETA	15	15,29	0,75	84	1.301	63,00
	10X50	OLIMPIA	15	15,11	0,75	84	1.286	63,00
	10X50	TEBAS	15	15,29	0,75	84	1.301	63,00
RV.GR.	10X50	TIKAL	15	14,40	0,75	84	1.227	63,00
RV.GR.	10X50	TORREÓN	15	16,05	0,75	84	1.365	63,00
RV.GR.	15X30	ANDROS	20	17,20	0,90	80	1.393	72,00
	15X30	COLISEO	20	17,20	0,90	80	1.393	72,00
RV.GR.	15X45	CARTAGO	15	18,53	1,01	60	1.126	60,60
	15X45	CRONOS	15	18,26	1,01	60	1.110	60,60
	15X45	ESPARTA	15	18,26	1,01	60	1.110	60,60
	15X45	FOBOS	15	20,03	1,01	60	1.216	60,60
	15X45	GANGES	15	18,03	1,01	60	1.096	60,60
	15X45	INDO	15	18,50	1,01	60	1.124	60,60
	15X45	MAGNUS	15	18,90	1,01	60	1.148	60,60
	15X45	MENFIS	15	17,97	1,01	60	1.093	60,60
	15X45	NEPTUNO	15	18,53	1,01	60	1.126	60,60
	15X45	PAFOS	15	18,26	1,01	60	1.110	60,60
	15X45	PÉRGAMO	15	18,26	1,01	60	1.110	60,60
	15X45	TIGRIS	15	18,53	1,01	60	1.126	60,60
	15X45	VOLGA	15	18,26	1,01	60	1.110	60,60
RV.GR.	26,3X47,5	ANDORRA	8	16,70	0,93	72	1.219	66,96
	26,3X47,5	ATLAS	8	19,60	1,00	72	1.428	72,00
	26,3X47,5	BAIKAL	8	20,12	1,00	72	1.466	72,00
	26,3X47,5	BÉTICA	8	19,80	1,00	72	1.443	72,00
	26,3X47,5	BORRIOL	8	21,80	1,00	72	1.587	72,00
	26,3X47,5	CÁRPATOS	8	19,46	1,00	72	1.418	72,00
	26,3X47,5	ESTRÓMBOLI	8	18,08	1,00	72	1.319	72,00
	26,3X47,5	FORTALEZA	8	18,45	1,00	72	1.345	72,00
	26,3X47,5	FUJI	8	20,48	1,00	72	1.492	72,00
	26,3X47,5	GALIA	8	20,52	1,00	72	1.494	72,00
	26,3X47,5	JACA	8	16,70	0,93	72	1.219	66,96
	26,3X47,5	MASÍA	8	16,70	0,93	72	1.219	66,96
	26,3X47,5	PALATINO	8	20,20	1,00	72	1.471	72,00
	26,3X47,5	PIEDRAHITA	8	18,36	1,00	72	1.339	72,00
	26,3X47,5	PIRINEOS	8	18,72	1,00	72	1.365	72,00
	26,3X47,5	POMPEYA	8	20,26	1,00	72	1.476	72,00
	26,3X47,5	TREVI	8	20,20	1,00	72	1.471	72,00



PACKING

DESCRIPCIÓN			CAJAS			PALLETES		
DESCRIPTION / BESCHREIBUNG			BOXES / KARTONS / BOÎTES			PALLETES / PALETEN / PALETES		
FAMILIA	FORMATO	SERIE	PZAS	PESO	M2	CAJAS	PESO	M2
Family	Format	Serie	Pcs	Weight	SQM	Boxes	Weight	SQM
Famille	Format	Série	Anzahl	Gewicht		Kartons	Gewicht	
			Pièces	Poid		Boîtes	Poid	
RV.PR.	28X50	AL-ÁNDALUS	8	16,88	1,12	72	1.232	80,64
	28X50	ALBAICÍN	8	16,88	1,12	72	1.232	80,64
	28X50	ALHAMBRA	8	16,14	1,12	72	1.179	80,64
	28X50	ALICANTE	8	17,42	1,12	72	1.271	80,64
	28X50	BADAJOS	8	16,88	1,12	72	1.232	80,64
	28X50	CÓRDOBA	8	17,42	1,12	72	1.271	80,64
	28X50	EXTREMADURA BASE	8	17,42	1,12	72	1.271	80,64
	28X50	GIRALDA	8	16,46	1,12	72	1.202	80,64
	28X50	GRANADA	8	16,88	1,12	72	1.232	80,64
	28X50	MÁLAGA JAZMÍN	8	16,88	1,12	72	1.232	80,64
	28X50	MÉRIDA	8	16,88	1,12	72	1.232	80,64
	28x50	NEPAL	8	16,60	1,12	72	1.212	80,64
	28X50	RONDA JAZMÍN	8	16,14	1,12	72	1.179	80,64
	28X50	SEVILLA	8	16,24	1,12	72	1.186	80,64
	28X50	SHAMBALA	8	16,60	1,12	72	1.212	80,64
	28X50	TIBET	8	17,42	1,12	72	1.271	80,64
	28X50	VALENCIA JAZMÍN	8	17,42	1,12	72	1.271	80,64
PZA.ESP.	14X50	MOLDURA YS1	15	17,75	1,05	60	1.079	63,00
PZA.ESP.	14X50	MOLDURA JAZMÍN-1	15	17,75	1,05	60	1.079	63,00



CARACTERÍSTICAS TÉCNICAS BIIa (RV.GR - PV.GR)  
 REVESTIMIENTOS Y PAVIMENTOS  
 GRES PASTA ROJA ESMALTADOS PRENSADOS EN SECO  
 TECHNICAL CHARACTERISTICS GLAZED RED BODY TILES  
 ROTER SCHERBEN TECHNISCHE EIGENSCHAFTEN  
 CARACTÉRISTIQUES TECHNIQUES CARREAUX ÉMAILLÉS PÂTE  
 ROUGE PRESSÉS À SEC

	ENSAYO / TEST	ENSAYO / TEST	STANDARD	VALOR MEDIO / AVERAGE VALUE
	Ortogonalidad Rectangularity / Rechwinkigkeit / Angularité	UNE-EN-ISO 10545-2	± 0,6 % ± 1,5 mm	
	Longitud y anchura Sides / Seiten / Longuer et largeur	UNE-EN-ISO 10545-2	± 0,6 % ± 2,0 mm	
	Grosor Thickness / Dicke / Epaisseur	UNE-EN-ISO 10545-2	± 5,0 % ± 0,5 mm	
	Curvatura Curvature / Kurvung / Courbure	UNE-EN-ISO 10545-2	± 0,5% ± 2,0 mm	
	Resist. a productos domésticos de limpieza Housebold / Chemical / Widerstanfähigkeit gegenüber Chemischen Househalts Produkten / Résistance aus produits chimiques à usage domestique	UNE-EN-ISO 10545-13	Min. Clase GA	Clase GA
	Resistencia a las manchas Resistance to stainings / Beständigkeit gegen fleckenbilder / Résistance aux taches	UNE-EN-ISO 10545-14	Min. Clase 5	Min. Clase 5
	Resistencia a bajas concentraciones de ácidos y alcalis Low concentration of acids and alkalies / Nledrige konzentratiön con sären und laugen / Faible concentration d'acides et bases	UNE-EN-ISO 10545-13	Min. Clase GLA	Clase GLA
	Resistencia a altas concentraciones de ácidos y alcalis High concentration of acids and alkalies / Nledrige konzentratiön con sären und laugen / Haute concentration d'acides et bases	UNE-EN-ISO 10545-13	Min. Clase GHA	Clase GHA

	ENSAYO / TEST	ENSAYO / TEST	STANDARD	VALOR MEDIO / AVERAGE VALUE
	Absorción de agua Water absorption / Wasseraufnahme / Absortion d'eau	UNE-EN-ISO 10545-3	3% ≤ Eb ≤ 6%	3% ≤ Eb ≤ 6%
	Resistencia a la flexión Flexion Resistance / Bigefestigkeit / Résistance à la flexion	UNE-EN-ISO 10545-4	> 22 N/mm <sup>2</sup>	> 22 N/mm <sup>2</sup>
	Carga de Rotura Breaking strength / Bruchfestigkeit / Résistance à la rupture	UNE-EN-ISO 10545-4	Min. 1000 N	Min. 1000 N
	Resistencia a la abrasión superficial Resistance to abrasion / Abriebfestigkeit / Résistance à la abrasion	UNE-EN-ISO 10545-6	Indicado por el fabricante	Según modelo
	Coefficiente de dilatación térmica Lineal thermal expansion coefficient / Linearer warme-ausdehnungs koeffizient / Coefficient de dilatation thermique lineaire	UNE-EN-ISO 10545-8	6,4x10 <sup>-6</sup> °C	6,4x10 <sup>-6</sup> °C
	Resistencia al choque térmico Resistance to thermal shpck / Temperaturwechselbeständigkeit / Résistance aux écarts de temperature	UNE-EN-ISO 10545-9		
	Resistencia al hielo Frost resistance / Frostbeständigkeit / Résistance au gel	UNE-EN-ISO 10545-12		

CARACTERÍSTICAS TÉCNICAS  
 BIII (RV.PR - PIEZAS ESPECIALES MOLDURA)  
 REVESTIMIENTOS PASTA ROJA  
 TECHNICAL CHARACTERISTICS RED BODY TILES  
 ROTER SCHERBEN TECHNISCHE EIGENSCHAFTEN  
 CARACTÉRISTIQUES TECHNIQUES PÂTE ROUGE

	ENSAYO / TEST	ENSAYO / TEST	STANDARD	VALOR MEDIO / AVERAGE VALUE
	Ortogonalidad Rectangularity / Rechwinkigkeit / Angularité	UNE-EN-ISO 10545-2	± 0,5 % ± 1,5 mm	
	Longitud y anchura Sides / Seiten / Longuer et largeur	UNE-EN-ISO 10545-2	± 0,5 % ± 2,0 mm	
	Grosor Thickness / Dicke / Epaisseur	UNE-EN-ISO 10545-2	± 10,0 % ± 0,5 mm	
	Curvatura Curvature / Kurvung / Courbure	UNE-EN-ISO 10545-2	+0,5% +2,0mm -0,3% -1,5mm	
	Resist. a productos domésticos de limpieza Housebold / Chemical / Widerstanfähigkeit gegenüber Chemischen Househalts Produkten / Résistance aus produits chimiques a usage domestique	UNE-EN-ISO 10545-13	Min. Clase GA	Clase GA
	Resistencia a las manchas Resistance to stainings / Beständigkeit gegen fleckenbilder / Résistance aux taches	UNE-EN-ISO 10545-14	Min. Clase 5	Min. Clase 5
	Resistencia a bajas concentraciones de ácidos y alcalis Low concentration of acids and alkalies / Nledrige konzentratiön con sären und laugen / Faible concentration d'acides et bases	UNE-EN-ISO 10545-13	Min. Clase GLA	Clase GLA
	Resistencia a altas concentraciones de ácidos y alcalis High concentration of acids and alkalies / Nledrige konzentratiön con sären und laugen / Haute concentration d'acides et bases	UNE-EN-ISO 10545-13	Min. Clase GHA	Clase GHA

	ENSAYO / TEST	ENSAYO / TEST	STANDARD	VALOR MEDIO / AVERAGE VALUE
	Absorción de agua Water absorption / Wasseraufnahme / Absortion d'eau	UNE-EN-ISO 10545-3	> 10 %	> 10 %
	Resistencia a la flexión Flexion Resistance / Bigefestigkeit / Résistance à la flexion	UNE-EN-ISO 10545-4	> 12 N/mm <sup>2</sup>	> 12 N/mm <sup>2</sup>
	Carga de Rotura Breaking strength / Bruchfestigkeit / Résistance à la rupture	UNE-EN-ISO 10545-4	Min. 1000 N	Min. 1000 N
	Coefficiente de dilatación térmica Lineal thermal expansion coefficient / Linearer warme-ausdehnungs koeffizient / Coefficient de dilatation thermique lineaire	UNE-EN-ISO 10545-8	5,7x10 <sup>-6</sup> °C	5,7x10 <sup>-6</sup> °C



# Bla CARACTERÍSTICAS TÉCNICAS PORCELÁNICO ESMALTADO

TECHNICAL CHARACTERISTICS GLAZED PORCELAIN TILES  
TECHNISCHE EIGENSCHAFTEN GLASIERTES FEINSTEINZEUG  
CARACTÉRISTIQUES TECHNIQUES GRÉS CÈRAME ÉMAILLÉ

	ENSAYO / TEST	ENSAYO / TEST	STANDARD	VALOR MEDIO / AVERAGE VALUE
	Ortogonalidad Rectangularity / Rechwinkligkeit / Angularité	UNE-EN-ISO 10545-2	± 0,5 % ± 1,5 mm	
	Longitud y anchura Sides / Seiten / Longuer et largeur	UNE-EN-ISO 10545-2	± 0,6 % ± 2,0 mm	
	Grosor Thickness / Dicke / Epaisseur	UNE-EN-ISO 10545-2	± 5,0 % ± 0,5 mm	
	Curvatura Curvature / Kurvung / Courbure	UNE-EN-ISO 10545-2	± 0,5% ± 2,0 mm	
	Resist. a productos domésticos de limpieza Housebold / Chemical / Widerstanfähigkeit gegenüber Chemischen Househalts Produkten / Résistance aus produits chimiques à usage domestique	UNE-EN-ISO 10545-13	Min. Clase GA	Clase GA
	Resistencia a las manchas Resistance to stainings / Beständigkeit gegen fleckenbilder / Résistance aux taches	UNE-EN-ISO 10545-14	Min. Clase 5	Min. Clase 5
	Resistencia a bajas concentraciones de ácidos y alcalis Low concentration of acids and alkalies / Niedrige konzentration con sären und laugen / Faible concentration d'acides et bases	UNE-EN-ISO 10545-13	Min. Clase GLA	Clase GLA
	Resistencia a altas concentraciones de ácidos y alcalis High concentration of acids and alkalies / Niedrige konzentration con sären und laugen / Haute concentration d'acides et bases	UNE-EN-ISO 10545-13	Min. Clase GHA	Clase GHA

	ENSAYO / TEST	ENSAYO / TEST	STANDARD	VALOR MEDIO / AVERAGE VALUE
	Absorción de agua Water absorbtion / Wasseraufnahme / Absortion d'eau	UNE-EN-ISO 10545-3	Eb ≤ 0,5 %	Eb ≤ 0,5 %
	Resistencia a la flexión Flexion Resistance / Bigefestigkeit / Résistance à la flexion	UNE-EN-ISO 10545-4	> 35 N/mm²	> 35 N/mm²
	Carga de Rotura Breaking strength / Bruchfestigkeit / Résistance à la rupture	UNE-EN-ISO 10545-4	Min. 1300 N	Min. 1300 N
	Resistencia a la abrasión superficial Resistance to abrasion / Abriebfestigkeit / Résistance à la abrasion	UNE-EN-ISO 10545-6	Indicado por el fabricante	Según modelo
	Coefficiente de dilatación térmica Lineal thermal expansion coefficient / Linearer warme-ausdehnungs koeffizient / Coefficient de dilatation thermique lineaire	UNE-EN-ISO 10545-8	7,0x10 <sup>-6</sup> °C	7,0x10 <sup>-6</sup> °C
	Resistencia al choque térmico Resistance to thermal shpck / Temperaturwechselbeständigkeit / Résistance aux écarts de temperature	UNE-EN-ISO 10545-9		
	Resistencia al hielo Frost resistance / Frostbeständigkeit / Résistance au gel	UNE-EN-ISO 10545-12		



RECOMENDACIONES DE COLOCACIÓN  
 INSTALLING INSTRUCTIONS  
 RECOMMENDATIONS D'INSTALLATION ET  
 D'UTILISATION  
 ZUM VERLEGEN EMPFEHLEN

Recomendamos la colocación de todos nuestros productos con capa fina, doble encolado y con llana dentada dejando una junta mínima de 1.5 mm. En el caso de los productos Bla, Blla y Blb aconsejamos utilizar adhesivo de tipo C2 y para productos Blll aconsejamos utilizar adhesivo de tipo C1.

We recommend installing all our products with a thin layer of adhesive both sides (tile and surface) with a notched trowel. A minimum joint of 1.5 mm is required. Bla, Blla and Blb products should be installed with adhesive C2. Blll products should be installed with adhesive C1.

Nous recommandons de placer tous nos produits avec une conche fine, double collage et un truelle crantée, en laissant un joint minimum de 1.5 mm. Dans le cas des produits Bla, Blla et Blb nous recommandons d'utiliser un adhésif de type C2 et pour des produits Blll nous recommandons d'utiliser un adhésif de type C1.

Zum Verlegen empfehlen wir, alle unsere Produkte beidseitig, mit Hilfe einer gekerbten Kelle, mit einer dünnen Kleberschicht zu versehen. Dabei bleibt eine Mindestfuge von 1,5 mm bestehen. Bei Bla-, Blla- und Blb-Produkten empfehlen wir die Verwendung von Klebstoff vom Typ C2 und für Blll-Produkte die Verwendung von Klebstoff vom Typ C1.

SÍMBOLOS  
 SYMBOL  
 SYMBOLES

 **Ortogonalidad.**  
 Rectangularity / Rechwinkligkeit / Angularité.

 **Longitud y anchura.**  
 Sides / Seiten / Longueur et largeur.

 **Grosor.**  
 Thickness / Dicke / Épaisseur.

 **Curvatura.**  
 Curvature / Kurvung / Courbure.

 **Absorción de agua.**  
 Water absorption / Wasseraufnahme / Absorption de l'eau .

 **Resistencia a la flexión.**  
 Flexion resistance / Bigefestigkeit / Résistance à la flexion.

 **Carga de rotura.**  
 Breaking strength / Bruchfestigkeit / Résistance à la rupture.

 **Coefficiente de la dilatación térmica I.**  
 Thermal expansion coefficient / Linearer Wärme-ausdehnungs koefizient / Coefficient de dilatation thermique lineaire

 **Brillo.**  
 Glossy / Glänzend / Brillant.

 **Mate.**  
 Matt / Matt / Mat.

 **Mate-Brillo.**  
 Matt-Glossy / Matt-Glänzend / Mat-Brillant.

 **Resistencia al choque térmico.**  
 Resistance to thermal shock / Temperaturewechselbeständigkeit / Résistance au choc thermique.

 **Resistencia al hielo.**  
 Frost resistance / Frostbeständigkeit / Résistance au gel.

 **Resistencia a la abrasión.**  
 Resistance to abrasion / Abriebfestigkeit / Résistance à l'abrasion.

 **Dureza de la superficie Mohs.**  
 Mohs surface hardness / Ritzhärte nach Mohs / Résistance de la surface Mohs.

 **Destonificado alto.**  
 Variety of shade : high / Grad unterschiedlicher Farbnuancen : hoch / Niveau de variation de tons : élevé

 **Destonificado medio.**  
 Variety of shade : medium / Grad unterschiedlicher Farbnuancen : mittel / Niveau de variation de tons : moyen

 **Destonificado suave.**  
 Variety of shade : low / Grad unterschiedlicher Farbnuancen : gering / Niveau de variation de tons : faible

 **Resistencia al cuarteo.**  
 Creazing resistance / Haarriss-Bestaendigkeit / Résistance aux craquelures.

 **Resistencia al deslizamiento.**  
 Slip resistance / Bestimmung der rutschmme eigenschaft / Résistance au glissement.

 **Resistencia al deslizamiento.**  
 Slip resistance / Bestimmung der rutschmme eigenschaft / Résistance au glissement.

 **Resistencia a las manchas.**  
 Resistance to stainings / Bestaendigkeit gegen fleckenbilder / Résistance aux taches.

 **Resist. a bajas concentraciones de ácidos y alcalis.**  
 Low concentration of acids and alkalies / Nledrige konzentration con sären und laugen / Faible Résistance à concentration d ' acides et bases.

 **Resist. a altas concentraciones de ácidos y alcalis.**  
 High concentration of acids and alkalies / Hohe konzentration con sären und laugen / Haute Résistance à concentration d ' acides et bases.

 **Resist. a productos domésticos de limpieza.**  
 Household chemical resistance / Widerstanfängigkeit gegenüber Chemichen Househalts Produkten / Résistance aux produits chimiques à usage nettoyage.

 **Pasta Coloreada.**  
 Coloured Body / Gefärbter Scherben / Pâte colorée



MIJARES 





Azulejos El Mijares, S.L.

Azulejos El Mijares, S.L.  
Ctra. CV-191, km 3.  
12200 Onda - Castellón - Spain  
Tel: +34 964 776 575  
Fax: +34 964 603 658

EXPORTACIÓN  
[export@azulejosmijares.com](mailto:export@azulejosmijares.com)

NACIONAL  
[ventas@azulejosmijares.com](mailto:ventas@azulejosmijares.com)

[www.azulejosmijares.com](http://www.azulejosmijares.com)