

Municipio de General Felipe Ángeles

ESTADO DE PUEBLA

Estado de Situación Financiera

Ustr. supervisor
Rep: rptEstadoSituacionFinanciera

Al 31/ene./2022
(Cifras en Pesos)

Fecha y 22/jun./2022
hora de Impresión 12:22 p. m.

CONCEPTO	2022	2021	CONCEPTO	2022	2021
ACTIVO			PASIVO		
ACTIVO CIRCULANTE			PASIVO CIRCULANTE		
EFFECTIVO Y EQUIVALENTES	\$1,440,553.23	\$3,788,463.62	CUENTAS POR PAGAR A CORTO PLAZO	\$2,020,495.43	\$2,489,658.12
DERECHOS A RECIBIR EFECTIVO O EQUIVALENTES	\$88,904.06	\$10,531.72	DOCUMENTOS POR PAGAR A CORTO PLAZO	\$0.00	\$0.00
DERECHOS A RECIBIR BIENES O SERVICIOS	\$544,680.63	\$688,526.44	PORCIÓN A CORTO PLAZO DE LA DEUDA PÚBLICA A LARGO	\$0.00	\$0.00
INVENTARIOS	\$0.00	\$0.00	TÍTULOS Y VALORES A CORTO PLAZO	\$0.00	\$0.00
ALMACENES	\$0.00	\$0.00	PASIVOS DIFERIDOS A CORTO PLAZO	\$0.00	\$0.00
ESTIMACION POR PÉRDIDA O DETERIORO DE ACTIVOS	\$0.00	\$0.00	FONDOS Y BIENES DE TERCEROS EN GARANTÍA Y/O	\$0.00	\$0.00
OTROS ACTIVOS CIRCULANTES	\$0.00	\$0.00	PROVISIONES A CORTO PLAZO	\$0.00	\$0.00
			OTROS PASIVOS A CORTO PLAZO	\$0.00	\$0.00
Total de Activos Circulantes	\$2,055,037.82	\$4,486,541.98	Total de Pasivos Circulantes	\$2,020,495.43	\$2,489,658.12
ACTIVO NO CIRCULANTE			PASIVO NO CIRCULANTE		
INVERSIONES FINANCIERAS A LARGO PLAZO	\$0.00	\$0.00	CUENTAS POR PAGAR A LARGO PLAZO	\$0.00	\$0.00
DERECHOS A RECIBIR EFECTIVO O EQUIVALENTES A	\$0.00	\$0.00	DOCUMENTOS POR PAGAR A LARGO PLAZO	\$0.00	\$0.00
BIENES INMUEBLES, INFRAESTRUCTURA Y	\$5,585,304.85	\$5,585,304.85	DEUDA PÚBLICA A LARGO PLAZO	\$0.00	\$0.00
BIENES MUEBLES	\$6,582,950.11	\$6,582,950.11	PASIVOS DIFERIDOS A LARGO PLAZO	\$0.00	\$0.00
ACTIVOS INTANGIBLES	\$0.00	\$0.00	FONDOS Y BIENES DE TERCEROS EN GARANTÍA Y/O	\$0.00	\$0.00
DEPRECIACIÓN, DETERIORO Y AMORTIZACIÓN ACUMULADA	-\$525,184.70	-\$525,184.70	PROVISIONES A LARGO PLAZO	\$0.00	\$0.00
ACTIVOS DIFERIDOS	\$377,580.00	\$377,580.00			
ESTIMACIÓN POR PÉRDIDA O DETERIORO DE ACTIVOS NO	\$0.00	\$0.00			
OTROS ACTIVOS NO CIRCULANTES	\$0.00	\$0.00	Total de Pasivos No Circulantes	\$0.00	\$0.00
Total de Activos No Circulantes	\$12,030,650.26	\$12,030,650.26	Total del Pasivo	\$2,020,495.43	\$2,489,658.12
Total del Activo	\$14,085,688.08	\$16,497,192.24	HACIENDA PÚBLICA/ PATRIMONIO		
			HACIENDA PÚBLICA/PATRIMONIO CONTRIBUIDO	\$5,365,348.93	\$5,365,348.93
			APORTACIONES	\$5,365,348.93	\$5,365,348.93
			DONACIONES DE CAPITAL	\$0.00	\$0.00
			ACTUALIZACIÓN DE LA HACIENDA PÚBLICA/PATRIMONIO	\$0.00	\$0.00
			HACIENDA PÚBLICA /PATRIMONIO GENERADO	\$8,689,843.72	\$8,642,186.19
			RESULTADOS DEL EJERCICIO (AHORRO/ DESAHORRO)	-\$1,942,341.47	\$7,246,213.71
			RESULTADOS DE EJERCICIOS ANTERIORES	\$8,246,079.36	\$999,066.08
			REVALUOS	\$438,650.14	\$438,650.14
			RESERVAS	\$0.00	\$0.00



Municipio de General Felipe Ángeles

ESTADO DE PUEBLA

Estado de Situación Financiera

Al 31/ene./2022

(Cifras en Pesos)

Fecha y 22/jun./2022

hora de Impresión 12:22 p. m.

Usr: supervisor

Rep: rptEstadoSituacionFinanciera

CONCEPTO	2022	2021	CONCEPTO	2022	2021
			RECTIFICACIONES DE RESULTADOS DE EJERCICIOS	-\$42,544.31	-\$42,544.31
			EXCESO O INSUFICIENCIA EN LA ACTUALIZACIÓN DE LA	\$0.00	\$0.00
			RESULTADO POR POSICIÓN MONETARIA	\$0.00	\$0.00
			RESULTADO POR TENENCIA DE ACTIVOS NO MONETARIOS	\$0.00	\$0.00
			Total Hacienda Pública/Patrimonio	\$12,065,192.65	\$14,007,534.12
			Total del Pasivo y Hacienda Pública/Patrimonio	\$14,085,688.08	\$16,497,192.24



Municipio de General Felipe Ángeles
ESTADO DE PUEBLA
Estado de Situación Financiera

Al 31/ene./2022

(Cifras en Pesos)

Fecha y 22/jun./2022

hora de Impresión 12:22 p. m.

Usr: supervisor

Rep: rptEstadoSituacionFinanciera

CONCEPTO	2022	2021	CONCEPTO	2022	2021
CUENTAS DE ORDEN CONTABLES			CONTRATO DE COMODATO POR BIENES	\$0.00	\$0.00
VALORES	\$0.00	\$0.00			
VALORES EN CUSTODIA	\$0.00	\$0.00			
CUSTODIA DE VALORES	\$0.00	\$0.00			
INSTRUMENTOS DE CREDITO PRESTADOS A FORMADORES	\$0.00	\$0.00			
PRÉSTAMO DE INSTRUMENTOS DE CRÉDITO A	\$0.00	\$0.00			
INSTRUMENTOS DE CREDITO RECIBIDOS EN GARANTIA DE	\$0.00	\$0.00			
GARANTIA DE CRÉDITOS RECIBIDOS DE LOS FORMADORES	\$0.00	\$0.00			
EMISIÓN DE OBLIGACIONES	\$0.00	\$0.00			
AUTORIZACIÓN PARA LA EMISIÓN DE BONOS, TÍTULOS Y	\$0.00	\$0.00			
AUTORIZACIÓN PARA LA EMISIÓN DE BONOS, TÍTULOS Y	\$0.00	\$0.00			
EMISIONES AUTORIZADAS DE LA DEUDA PUBLICA INTERNA	\$0.00	\$0.00			
SUSCRIPCIÓN DE CONTRATOS DE PRÉSTAMOS Y OTRAS	\$0.00	\$0.00			
SUSCRIPCIÓN DE CONTRATOS DE PRÉSTAMOS Y OTRAS	\$0.00	\$0.00			
CONTRATOS DE PRÉSTAMOS Y OTRAS OBLIGACIONES DE	\$0.00	\$0.00			
AVALES Y GARANTÍAS	\$0.00	\$0.00			
AVALES AUTORIZADOS	\$0.00	\$0.00			
AVALES FIRMADOS	\$0.00	\$0.00			
FIANZAS Y GARANTÍAS RECIBIDAS POR DEUDAS A COBRAR	\$0.00	\$0.00			
FIANZAS Y GARANTÍAS RECIBIDAS	\$0.00	\$0.00			
FIANZAS OTORGADAS PARA RESPALDAR OBLIGACIONES NO	\$0.00	\$0.00			
FIANZAS OTORGADAS DEL GOBIERNO PARA RESPALDAR	\$0.00	\$0.00			
JUICIOS	\$0.00	\$0.00			
DEMANDAS JUDICIAL EN PROCESO DE RESOLUCIÓN	\$0.00	\$0.00			
RESOLUCIÓN DE DEMANDAS EN PROCESO JUDICIAL	\$0.00	\$0.00			
INVERSIÓN MEDIANTE PROYECTOS PARA PRESTACIÓN DE	\$0.00	\$0.00			
CONTRATOS PARA INVERSIÓN MEDIANTE PROYECTOS	\$0.00	\$0.00			
INVERSIÓN PÚBLICA CONTRATADA MEDIANTE PROYECTOS	\$0.00	\$0.00			
BIENES EN CONCESIONADOS O EN COMODATO	\$0.00	\$0.00			
BIENES BAJO CONTRATO EN CONCESIÓN	\$0.00	\$0.00			
CONTRATO DE CONCESIÓN POR BIENES	\$0.00	\$0.00			
BIENES BAJO CONTRATO EN COMODATO	\$0.00	\$0.00			



Municipio de General Felipe Ángeles ESTADO DE PUEBLA

Estado de Situación Financiera

Al 31/ene./2022

(Cifras en Pesos)

Fecha y 22/jun./2022

hora de Impresión 12:22 p. m.

Usr: supervisor

Rep: rptEstadoSituacionFinanciera

CONCEPTO	2022	2021
CUENTAS DE ORDEN PRESUPUESTARIAS		
LEY DE INGRESOS		
LEY DE INGRESOS ESTIMADA	\$65,208,296.00	\$63,929,704.00
LEY DE INGRESOS POR EJECUTAR	\$65,049,248.63	\$0.00
MODIFICACIONES A LA LEY DE INGRESOS ESTIMADA	\$6,974.00	\$2,704,199.78
LEY DE INGRESOS DEVENGADA	\$166,021.37	\$66,633,903.78
LEY DE INGRESOS RECAUDADA	\$166,021.37	\$66,633,903.78
PRESUPUESTO DE EGRESOS		
PRESUPUESTO DE EGRESOS APROBADO	\$65,208,296.00	\$63,929,704.00
PRESUPUESTO DE EGRESOS POR EJERCER	\$63,099,933.16	\$0.00
MODIFICACIONES AL PRESUPUESTO DE EGRESOS	\$0.00	\$1,806,626.43
PRESUPUESTO DE EGRESOS COMPROMETIDO	\$2,108,362.84	\$65,736,330.43
PRESUPUESTO DE EGRESOS DEVENGADO	\$2,108,362.84	\$65,736,330.43
PRESUPUESTO DE EGRESOS EJERCIDO	\$2,108,362.84	\$65,737,381.21
PRESUPUESTO DE EGRESOS PAGADO	\$2,108,362.84	\$65,736,330.43

"Bajo protesta de decir verdad declaramos que los Estados Financieros y sus notas, son razonablemente correctos y son responsabilidad del emisor".



TESORERÍA
MUNICIPAL
GENERAL FELIPE
ANGELES, PUE.
2021-2024

C. JESUS ANICETO ROMERO
TESORERO MUNICIPAL



C. SILVINO REYES DE LA LUZ
PRESIDENTE MUNICIPAL CONSTITUCIONAL

C. ANA CRISTEL FLORES VAZQUEZ
SECRETARIA GENERAL

PRESIDENTE
MUNICIPAL
GENERAL FELIPE
ANGELES, PUE.
2021-2024



SECRETARIO DEL
AYUNTAMIENTO
GENERAL FELIPE
ANGELES, PUE.
2021-2024

Municipio de General Felipe Ángeles
ESTADO DE PUEBLA
Estado de Actividades
Del 01/ene./2022 al 31/ene./2022
(Cifras en Pesos)

Fecha y hora de Impresión | 22/jun./2022 01:29 p. m.

Concepto	2022	2021
INGRESOS Y OTROS BENEFICIOS		
INGRESOS DE GESTIÓN	\$123,271.35	\$1,092,233.73
IMPUESTOS	\$49,525.00	\$527,983.00
CUOTAS Y APORTACIONES DE SEGURIDAD SOCIAL	\$0.00	\$0.00
CONTRIBUCIONES DE MEJORAS	\$0.00	\$0.00
DERECHOS	\$54,501.00	\$556,831.50
PRODUCTOS	\$18,349.15	\$7,419.23
APROVECHAMIENTOS	\$896.20	\$0.00
INGRESOS POR VENTA DE BIENES Y PRESTACIÓN DE SERVICIOS	\$0.00	\$0.00
PARTICIPACIONES, APORTACIONES, CONVENIOS, INCENTIVOS DERIVADOS DE LA COLABORACIÓN FISCAL, FONDOS DISTINTOS DE APORTACIONES, TRANSFERENCIAS, ASIGNACIONES, SUBSIDIOS Y SUBVENCIONES, Y PENSIONES Y JUBILACIONES	\$42,750.02	\$65,541,670.05
PARTICIPACIONES, APORTACIONES, CONVENIOS, INCENTIVOS DERIVADOS DE LA COLABORACIÓN FISCAL Y FONDOS DISTINTOS DE APORTACIONES	\$42,750.02	\$65,541,670.05
TRANSFERENCIAS, ASIGNACIONES, SUBSIDIOS Y SUBVENCIONES, Y PENSIONES Y JUBILACIONES	\$0.00	\$0.00
OTROS INGRESOS Y BENEFICIOS	\$0.00	\$93.91
INGRESOS FINANCIEROS	\$0.00	\$93.91
INCREMENTO POR VARIACIÓN DE INVENTARIOS	\$0.00	\$0.00
DISMINUCIÓN DEL EXCESO DE ESTIMACIONES POR PÉRDIDA O DETERIORO U OBSOLESCENCIA	\$0.00	\$0.00
DISMINUCIÓN DEL EXCESO DE PROVISIONES	\$0.00	\$0.00
OTROS INGRESOS Y BENEFICIOS VARIOS	\$0.00	\$0.00
Total de Ingresos y Otros Beneficios	\$166,021.37	\$66,633,997.69
GASTOS Y OTRAS PÉRDIDAS		
GASTOS DE FUNCIONAMIENTO	\$1,841,750.84	\$30,644,810.34
SERVICIOS PERSONALES	\$1,317,226.00	\$15,280,840.11
MATERIALES Y SUMINISTROS	\$195,252.48	\$5,810,832.13
SERVICIOS GENERALES	\$329,272.36	\$9,553,138.10
TRANSFERENCIAS, ASIGNACIONES, SUBSIDIOS Y OTRAS AYUDAS	\$266,612.00	\$4,549,736.14
TRANSFERENCIAS INTERNAS Y ASIGNACIONES AL SECTOR PÚBLICO	\$0.00	\$0.00
TRANSFERENCIAS AL RESTO DEL SECTOR PÚBLICO	\$0.00	\$0.00
SUBSIDIOS Y SUBVENCIONES	\$0.00	\$0.00
AYUDAS SOCIALES	\$266,612.00	\$4,549,736.14
PENSIONES Y JUBILACIONES	\$0.00	\$0.00
TRANSFERENCIAS A FIDEICOMISOS, MANDATOS Y CONTRATOS ANÁLOGOS	\$0.00	\$0.00
TRANSFERENCIAS A LA SEGURIDAD SOCIAL	\$0.00	\$0.00
DONATIVOS	\$0.00	\$0.00
TRANSFERENCIAS AL EXTERIOR	\$0.00	\$0.00
PARTICIPACIONES Y APORTACIONES	\$0.00	\$0.00
PARTICIPACIONES	\$0.00	\$0.00
APORTACIONES	\$0.00	\$0.00
CONVENIOS	\$0.00	\$0.00
INTERESES, COMISIONES Y OTROS GASTOS DE LA DEUDA PÚBLICA	\$0.00	\$0.00
INTERESES DE LA DEUDA PÚBLICA	\$0.00	\$0.00
COMISIONES DE LA DEUDA PÚBLICA	\$0.00	\$0.00
GASTOS DE LA DEUDA PÚBLICA	\$0.00	\$0.00
COSTO POR COBERTURAS	\$0.00	\$0.00
APOYOS FINANCIEROS	\$0.00	\$0.00
OTROS GASTOS Y PÉRDIDAS EXTRAORDINARIAS	\$0.00	\$219,407.01
ESTIMACIONES, DEPRECIACIONES, DETERIOROS, OBSOLESCENCIA Y AMORTIZACIONES	\$0.00	\$219,407.01
PROVISIONES	\$0.00	\$0.00
DISMINUCIÓN DE INVENTARIOS	\$0.00	\$0.00
AUMENTO POR INSUFICIENCIA DE ESTIMACIONES POR PÉRDIDA O DETERIORO U OBSOLESCENCIA	\$0.00	\$0.00
AUMENTO POR INSUFICIENCIA DE PROVISIONES	\$0.00	\$0.00

Municipio de General Felipe Ángeles
ESTADO DE PUEBLA
Estado de Actividades

Del 01/ene./2022 al 31/ene./2022
 (Cifras en Pesos)

Fecha y hora de Impresión: 22/jun./2022 01:29 p. m.

Concepto	2022	2021
OTROS GASTOS	\$0.00	\$0.00
INVERSIÓN PÚBLICA	\$0.00	\$23,973,830.49
INVERSIÓN PÚBLICA NO CAPITALIZABLE	\$0.00	\$23,973,830.49
Total de Gastos y otras Pérdidas	\$2,108,362.84	\$59,387,783.98
Resultado del Ejercicio (Ahorro/Desahorro)	-\$1,942,341.47	\$7,246,213.71

"Bajo protesta de decir verdad declaramos que los Estados Financieros y sus notas, son razonablemente correctos y son responsabilidad del emisor".

[Handwritten signature of C. Silvino Reyes de la Luz]

C. SILVINO REYES DE LA LUZ
PRESIDENTE MUNICIPAL CONSTITUCIONAL

[Handwritten signature of C. Jesús Amiceto Romero]

C. JESUS AMICETO ROMERO
TESORERO MUNICIPAL



TESORERÍA
 MUNICIPAL
 GENERAL FELIPE
 ANGELES, PUE.
 2021-2024



[Handwritten signature of C. Ana Cristel Flores Vazquez]

C. ANA CRISTEL FLORES VAZQUEZ
 PRESIDENTE MUNICIPAL
 SECRETARIA GENERAL
 GENERAL FELIPE
 ANGELES, PUE.
 2021-2024

SECRETARÍA DEL AYUNTAMIENTO
 GENERAL FELIPE
 ANGELES, PUE.
 2021-2024



Municipio de General Felipe Ángeles

ESTADO DE PUEBLA

Estado de Variación en la Hacienda Pública

Del 01/ene./2022 Al 31/ene./2022

(Cifras en Pesos)

Fecha y 22/jun./2022

hora de Impresión 01:35 p. m.

Usr: supervisor
Rep: rptEstadoVariacionHacienda

Concepto	Hacienda Pública/ Patrimonio Contribuido	Hacienda Pública/ Patrimonio Generado De Ejercicios Anteriores	Hacienda Pública/ Patrimonio Generado Del Ejercicio	Exceso o Insuficiencia en la Actualización de la Hacienda Pública / Patrimonio	Total
HACIENDA PÚBLICA/PATRIMONIO CONTRIBUIDO NETO DE 2021	\$5,365,348.93	\$0.00	\$0.00	\$0.00	\$5,365,348.93
APORTACIONES	\$5,365,348.93	\$0.00	\$0.00	\$0.00	\$5,365,348.93
DONACIONES DE CAPITAL	\$0.00	\$0.00	\$0.00	\$0.00	\$0.00
ACTUALIZACIÓN DE LA HACIENDA PÚBLICA/PATRIMONIO	\$0.00	\$0.00	\$0.00	\$0.00	\$0.00
HACIENDA PÚBLICA /PATRIMONIO GENERADO NETO DE 2021	\$0.00	\$1,395,971.48	\$7,246,213.71	\$0.00	\$8,642,185.19
RESULTADOS DEL EJERCICIO (AHORRO/ DESAHORRO)	\$0.00	\$0.00	\$7,246,213.71	\$0.00	\$7,246,213.71
RESULTADOS DE EJERCICIOS ANTERIORES	\$0.00	\$999,865.65	\$0.00	\$0.00	\$999,865.65
REVALÚOS	\$0.00	\$438,650.14	\$0.00	\$0.00	\$438,650.14
RESERVAS	\$0.00	\$0.00	\$0.00	\$0.00	\$0.00
RECTIFICACIONES DE RESULTADOS DE EJERCICIOS ANTERIORES	\$0.00	-\$42,544.31	\$0.00	\$0.00	-\$42,544.31
EXCESO O INSUFICIENCIA EN LA ACTUALIZACIÓN DE LA HACIENDA PÚBLICA/ PATRIMONIO NETO DE 2021	\$0.00	\$0.00	\$0.00	\$0.00	\$0.00
RESULTADO POR POSICIÓN MONETARIA	\$0.00	\$0.00	\$0.00	\$0.00	\$0.00
RESULTADO POR TENENCIA DE ACTIVOS NO MONETARIOS	\$0.00	\$0.00	\$0.00	\$0.00	\$0.00
HACIENDA PÚBLICA / PATRIMONIO NETO FINAL DE 2021	\$5,365,348.93	\$1,395,971.48	\$7,246,213.71	\$0.00	\$14,007,534.12
CAMBIOS EN LA HACIENDA PÚBLICA/PATRIMONIO CONTRIBUIDO NETO DE 2022	\$0.00	\$0.00	\$0.00	\$0.00	\$0.00
APORTACIONES	\$0.00	\$0.00	\$0.00	\$0.00	\$0.00
DONACIONES DE CAPITAL	\$0.00	\$0.00	\$0.00	\$0.00	\$0.00
ACTUALIZACIÓN DE LA HACIENDA PÚBLICA/PATRIMONIO	\$0.00	\$0.00	\$0.00	\$0.00	\$0.00
VARIACIONES DE LA HACIENDA PÚBLICA / PATRIMONIO GENERADO NETO DE 2022	\$0.00	\$7,246,213.71	-\$9,188,555.18	\$0.00	-\$1,942,341.47
RESULTADOS DEL EJERCICIO (AHORRO/ DESAHORRO)	\$0.00	\$0.00	-\$1,942,341.47	\$0.00	-\$1,942,341.47
RESULTADOS DE EJERCICIOS ANTERIORES	\$0.00	\$7,246,213.71	-\$7,246,213.71	\$0.00	\$0.00
REVALÚOS	\$0.00	\$0.00	\$0.00	\$0.00	\$0.00
RESERVAS	\$0.00	\$0.00	\$0.00	\$0.00	\$0.00
RECTIFICACIONES DE RESULTADOS DE EJERCICIOS ANTERIORES	\$0.00	\$0.00	\$0.00	\$0.00	\$0.00
CAMBIOS EN EL EXCESO O INSUFICIENCIA EN LA ACTUALIZACIÓN DE LA HACIENDA PÚBLICA/ PATRIMONIO NETO DE 2022	\$0.00	\$0.00	\$0.00	\$0.00	\$0.00
RESULTADO POR POSICIÓN MONETARIA	\$0.00	\$0.00	\$0.00	\$0.00	\$0.00
RESULTADO POR TENENCIA DE ACTIVOS NO MONETARIOS	\$0.00	\$0.00	\$0.00	\$0.00	\$0.00
HACIENDA PÚBLICA / PATRIMONIO NETO FINAL DE 2022	\$5,365,348.93	\$8,642,185.19	-\$1,942,341.47	\$0.00	\$12,065,192.65



**Municipio de General Felipe Ángeles
ESTADO DE PUEBLA**

**Estado de Variación en la Hacienda Pública
Del 01/ene/2022 Al 31/ene./2022
(Cifras en Pesos)**

Usr: supervisor
Rep: rptEstadoVariacionHacienda

Fecha y hora de Impresión | 22/jun./2022
01:35 p. m.

Concepto	Hacienda Pública/ Patrimonio Contribuido	Hacienda Pública/ Patrimonio Generado De Ejercicios Anteriores	Hacienda Pública/ Patrimonio Generado Del Ejercicio	Exceso o Insuficiencia en la Actualización de la Hacienda Pública / Patrimonio	Total
----------	--	---	--	--	-------

"Bajo protesta de decir verdad declaramos que los Estados Financieros y sus notas, son razonablemente correctos y son responsabilidad del emisor"



C. SILVINO REYES DE LA LUZ
PRESIDENTE MUNICIPAL CONSTITUCIONAL

C. JESUS ANICETO ROMERO
TESORERO MUNICIPAL



TESORERÍA
MUNICIPAL
GENERAL FELIPE
ANGELES, PUE.
2021-2024

PRESIDENTE
MUNICIPAL
GENERAL FELIPE
ANGELES, PUE.
2021-2024

C. ANA CRISTEL FLORES VAZQUEZ
SECRETARIA GENERAL



SECRETARIO DEL
AYUNTAMIENTO
GENERAL FELIPE
ANGELES, PUE.
2021-2024

**Municipio de General Felipe Ángeles
ESTADO DE PUEBLA**

Estado de Cambios en la Situación Financiera

Del 01/ene./2022 Al 31/ene./2022

(Cifras en Pesos)

Fecha y hora de Impresión 22/jun./2022
02:36 p. m.

Usr: supervisor

Rep: rptEstadoCambiosSituacionFinanciera

Concepto	Origen	Aplicación
ACTIVO	\$2,470,776.50	\$59,272.34
ACTIVO CIRCULANTE	\$2,470,776.50	\$59,272.34
EFFECTIVO Y EQUIVALENTES	\$2,328,930.59	\$0.00
DERECHOS A RECIBIR EFECTIVO O EQUIVALENTES	\$0.00	\$59,272.34
DERECHOS A RECIBIR BIENES O SERVICIOS	\$141,845.91	\$0.00
INVENTARIOS	\$0.00	\$0.00
ALMACENES	\$0.00	\$0.00
ESTIMACIÓN POR PÉRDIDA O DETERIORO DE ACTIVOS CIRCULANTES	\$0.00	\$0.00
OTROS ACTIVOS CIRCULANTES	\$0.00	\$0.00
ACTIVO NO CIRCULANTE	\$0.00	\$0.00
INVERSIONES FINANCIERAS A LARGO PLAZO	\$0.00	\$0.00
DERECHOS A RECIBIR EFECTIVO O EQUIVALENTES A LARGO PLAZO	\$0.00	\$0.00
BIENES INMUEBLES, INFRAESTRUCTURA Y CONSTRUCCIONES EN PROCESO	\$0.00	\$0.00
BIENES MUEBLES	\$0.00	\$0.00
ACTIVOS INTANGIBLES	\$0.00	\$0.00
DEPRECIACIÓN, DETERIORO Y AMORTIZACIÓN ACUMULADA DE BIENES	\$0.00	\$0.00
ACTIVOS DIFERIDOS	\$0.00	\$0.00
ESTIMACIÓN POR PÉRDIDA O DETERIORO DE ACTIVOS NO CIRCULANTES	\$0.00	\$0.00
OTROS ACTIVOS NO CIRCULANTES	\$0.00	\$0.00
PASIVO	\$0.00	\$469,162.69
PASIVO CIRCULANTE	\$0.00	\$469,162.69
CUENTAS POR PAGAR A CORTO PLAZO	\$0.00	\$469,162.69
DOCUMENTOS POR PAGAR A CORTO PLAZO	\$0.00	\$0.00
PORCIÓN A CORTO PLAZO DE LA DEUDA PÚBLICA A LARGO PLAZO	\$0.00	\$0.00
TÍTULOS Y VALORES A CORTO PLAZO	\$0.00	\$0.00
PASIVOS DIFERIDOS A CORTO PLAZO	\$0.00	\$0.00
FONDOS Y BIENES DE TERCEROS EN GARANTÍA Y/O ADMINISTRACIÓN A CORTO PLAZO	\$0.00	\$0.00
PROVISIONES A CORTO PLAZO	\$0.00	\$0.00
OTROS PASIVOS A CORTO PLAZO	\$0.00	\$0.00
PASIVO NO CIRCULANTE	\$0.00	\$0.00
CUENTAS POR PAGAR A LARGO PLAZO	\$0.00	\$0.00
DOCUMENTOS POR PAGAR A LARGO PLAZO	\$0.00	\$0.00
DEUDA PÚBLICA A LARGO PLAZO	\$0.00	\$0.00
PASIVOS DIFERIDOS A LARGO PLAZO	\$0.00	\$0.00
FONDOS Y BIENES DE TERCEROS EN GARANTÍA Y/O ADMINISTRACIÓN A LARGO PLAZO	\$0.00	\$0.00
PROVISIONES A LARGO PLAZO	\$0.00	\$0.00
HACIENDA PÚBLICA/ PATRIMONIO	\$7,246,213.71	\$9,188,555.18
HACIENDA PÚBLICA/PATRIMONIO CONTRIBUIDO	\$0.00	\$0.00
APORTACIONES	\$0.00	\$0.00
DONACIONES DE CAPITAL	\$0.00	\$0.00
ACTUALIZACIÓN DE LA HACIENDA PÚBLICA/PATRIMONIO	\$0.00	\$0.00
HACIENDA PÚBLICA /PATRIMONIO GENERADO	\$7,246,213.71	\$9,188,555.18
RESULTADOS DEL EJERCICIO (AHORRO/ DESAHORRO)	\$0.00	\$9,188,555.18
RESULTADOS DE EJERCICIOS ANTERIORES	\$7,246,213.71	\$0.00
REVALÚOS	\$0.00	\$0.00
RESERVAS	\$0.00	\$0.00
RECTIFICACIONES DE RESULTADOS DE EJERCICIOS ANTERIORES	\$0.00	\$0.00
EXCESO O INSUFICIENCIA EN LA ACTUALIZACIÓN DE LA HACIENDA PÚBLICA/ PATRIMONIO	\$0.00	\$0.00
RESULTADO POR POSICIÓN MONETARIA	\$0.00	\$0.00
RESULTADO POR TENENCIA DE ACTIVOS NO MONETARIOS	\$0.00	\$0.00

Municipio de General Felipe Ángeles
ESTADO DE PUEBLA
Estado de Cambios en la Situación Financiera

Del 01/ene./2022 Al 31/ene./2022

(Cifras en Pesos)

Fecha y hora de Impresión | 22/jun./2022
02:36 p. m.

Usr: supervisor

Rep: rptEstadoCambiosSituacionFinanciera

Concepto	Origen	Aplicación
----------	--------	------------

“Bajo protesta de decir verdad declaramos que los Estados Financieros y sus notas, son razonablemente correctos y son responsabilidad del emisor”.



 C. SILVINO REYES DE LA LUZ
 PRESIDENTE MUNICIPAL CONSTITUCIONAL



 C. JESUS ANICETO ROMERO
 TESORERO MUNICIPAL



 C. ANA CRISTEL FLORES VAZQUEZ
 SECRETARIA GENERAL



PRESIDENTE MUNICIPAL
 GENERAL FELIPE ANGELES, PUE.
 2021-2024





Municipio de General Felipe Ángeles
ESTADO DE PUEBLA
Estado de Flujos de Efectivo
Del 01/ene/2022 Al 31/ene./2022
 (Cifras en Pesos)

Fecha y hora de Impresión | 22/jun./2022
 02:38 p. m.

Usr: supervisor
 Rep: rptEstadoFlujosEfectivo

Concepto	2022	2021
FLUJOS DE EFECTIVO DE LAS ACTIVIDADES DE OPERACIÓN		
ORIGEN	\$166,021.37	\$66,633,903.78
IMPUESTOS	\$49,525.00	\$527,983.00
CUOTAS Y APORTACIONES DE SEGURIDAD SOCIAL	\$0.00	\$0.00
CONTRIBUCIONES DE MEJORAS	\$0.00	\$0.00
DERECHOS	\$54,501.00	\$556,831.50
PRODUCTOS	\$18,349.15	\$7,419.23
APROVECHAMIENTOS	\$996.20	\$0.00
INGRESOS POR VENTA DE BIENES Y PRESTACIÓN DE SERVICIOS	\$0.00	\$0.00
PARTICIPACIONES, APORTACIONES, CONVENIOS, INCENTIVOS DERIVADOS DE LA COLABORACIÓN FISCAL Y FONDOS DISTINTOS DE APORTACIONES	\$42,750.02	\$65,541,670.05
TRANSFERENCIAS, ASIGNACIONES, SUBSIDIOS Y SUBVENCIONES, Y PENSIONES Y JUBILACIONES	\$0.00	\$0.00
OTROS ORIGENES DE OPERACIÓN	\$0.00	\$0.00
APLICACIÓN	\$2,494,951.96	\$36,190,427.27
SERVICIOS PERSONALES	\$1,317,226.00	\$15,280,840.11
MATERIALES Y SUMINISTROS	\$195,252.48	\$5,810,832.13
SERVICIOS GENERALES	\$329,272.36	\$9,553,138.10
TRANSFERENCIAS INTERNAS Y ASIGNACIONES AL SECTOR PÚBLICO	\$0.00	\$0.00
TRANSFERENCIAS AL RESTO DEL SECTOR PÚBLICO	\$0.00	\$0.00
SUBSIDIOS Y SUBVENCIONES	\$0.00	\$0.00
AYUDAS SOCIALES	\$266,612.00	\$4,549,736.14
PENSIONES Y JUBILACIONES	\$0.00	\$0.00
TRANSFERENCIAS A FIDEICOMISOS, MANDATOS Y OTROS ANÁLOGOS	\$0.00	\$0.00
TRANSFERENCIAS A LA SEGURIDAD SOCIAL	\$0.00	\$0.00
DONATIVOS	\$0.00	\$0.00
TRANSFERENCIAS AL EXTERIOR	\$0.00	\$0.00
PARTICIPACIONES	\$0.00	\$0.00
APORTACIONES	\$0.00	\$0.00
CONVENIOS	\$0.00	\$0.00
OTRAS APLICACIONES DE OPERACIÓN	\$386,589.12	\$995,880.79
FLUJOS NETOS DE EFECTIVO POR ACTIVIDADES DE OPERACIÓN	-\$2,328,930.59	\$30,443,476.51
FLUJOS DE EFECTIVO DE LAS ACTIVIDADES DE INVERSIÓN		
ORIGEN	\$0.00	\$0.00
BIENES INMUEBLES, INFRAESTRUCTURA Y CONSTRUCCIONES EN PROCESO	\$0.00	\$0.00
BIENES MUEBLES	\$0.00	\$0.00
OTROS ORIGENES DE INVERSIÓN	\$0.00	\$0.00
APLICACIÓN	\$0.00	\$30,541,783.95
BIENES INMUEBLES, INFRAESTRUCTURA Y CONSTRUCCIONES EN PROCESO	\$0.00	\$27,840,484.20
BIENES MUEBLES	\$0.00	\$2,701,299.75
OTRAS APLICACIONES DE INVERSIÓN	\$0.00	\$0.00
FLUJOS NETOS DE EFECTIVO POR ACTIVIDADES DE INVERSIÓN	\$0.00	-\$30,541,783.95
FLUJO DE EFECTIVO DE LAS ACTIVIDADES DE FINANCIAMIENTO		
ORIGEN	\$0.00	\$0.00
ENDEUDAMIENTO NETO	\$0.00	\$0.00
INTERNO	\$0.00	\$0.00
EXTERNO	\$0.00	\$0.00
OTROS ORIGENES DE FINANCIAMIENTO	\$0.00	\$0.00
APLICACIÓN	\$0.00	\$0.00
SERVICIOS DE LA DEUDA	\$0.00	\$0.00
INTERNO	\$0.00	\$0.00
EXTERNO	\$0.00	\$0.00
OTRAS APLICACIONES DE FINANCIAMIENTO	\$0.00	\$0.00
FLUJOS NETOS DE EFECTIVO POR ACTIVIDADES DE FINANCIAMIENTO	\$0.00	\$0.00
INCREMENTO/DISMINUCIÓN NETA EN EL EFECTIVO Y EQUIVALENTES AL EFECTIVO	-\$2,328,930.59	-\$98,307.44
EFECTIVO Y EQUIVALENTES AL EFECTIVO AL INICIO DEL EJERCICIO	\$3,769,483.82	\$3,867,791.26

Municipio de General Felipe Ángeles
ESTADO DE PUEBLA
Estado de Flujos de Efectivo
Del 01/ene/2022 Al 31/ene./2022
 (Cifras en Pesos)

Fecha y hora de Impresión | 22/jun./2022
 02:38 p. m.

Concepto	2022	2021
EFFECTIVO Y EQUIVALENTES AL EFECTIVO AL FINAL DEL EJERCICIO	\$1,440,553.23	\$3,769,483.82

"Bajo protesta de decir verdad declaramos que los Estados Financieros y sus notas, son razonablemente correctos y son responsabilidad del emisor".

 C. SILVINO REYES DE LA LUZ

PRESIDENTE MUNICIPAL CONSTITUCIONAL

 C. ANA CRISTEL FLORES VAZQUEZ

SECRETARIA GENERAL
 GENERAL FELIPE ANGELES, PUE.
 2021-2024

 C. JESUS ANICETO ROMERO

TESORERO MUNICIPAL

 TESORERÍA MUNICIPAL
 GENERAL FELIPE ANGELES, PUE.
 2021-2024

 SECRETARIO DEL AYUNTAMIENTO
 GENERAL FELIPE ANGELES, PUE.
 2021-2024



Municipio de General Felipe Ángeles ESTADO DE PUEBLA

Estado Analítico del Activo

Del 01/ene./2022 al 31/ene./2022

(Cifras en Pesos)

Fecha y 22/jun./2022

hora de Impresión 02:39 p. m.

Usr: supervisor

Rep: rptEstadoAnaliticoDeActivosYPasivos_R

Concepto	Saldo Inicial	Cargos del periodo	Abonos del periodo	Saldo Final	Variación del Periodo
ACTIVO	\$16,497,192.24	\$386,882.08	\$2,798,386.24	\$14,085,688.08	-\$2,411,504.16
ACTIVO CIRCULANTE	\$4,466,541.98	\$386,882.08	\$2,798,386.24	\$2,055,037.82	-\$2,411,504.16
EFFECTIVO Y EQUIVALENTES	\$3,769,483.82	\$161,276.37	\$2,490,206.96	\$1,440,553.23	-\$2,328,930.59
DERECHOS A RECIBIR EFECTIVO O EQUIVALENTES	\$10,531.72	\$225,605.71	\$166,333.37	\$69,804.06	\$59,272.34
DERECHOS A RECIBIR BIENES O SERVICIOS	\$686,526.44	\$0.00	\$141,845.91	\$544,680.53	-\$141,845.91
INVENTARIOS	\$0.00	\$0.00	\$0.00	\$0.00	\$0.00
ALMACENES	\$0.00	\$0.00	\$0.00	\$0.00	\$0.00
ESTIMACIÓN POR PÉRDIDA O DETERIORO DE ACTIVOS CIRCULANTES	\$0.00	\$0.00	\$0.00	\$0.00	\$0.00
OTROS ACTIVOS CIRCULANTES	\$0.00	\$0.00	\$0.00	\$0.00	\$0.00
ACTIVO NO CIRCULANTE	\$12,030,650.26	\$0.00	\$0.00	\$12,030,650.26	\$0.00
INVERSIONES FINANCIERAS A LARGO PLAZO	\$0.00	\$0.00	\$0.00	\$0.00	\$0.00
DERECHOS A RECIBIR EFECTIVO O EQUIVALENTES A LARGO PLAZO	\$0.00	\$0.00	\$0.00	\$0.00	\$0.00
BIENES INMUEBLES, INFRAESTRUCTURA Y CONSTRUCCIONES EN PROCESO	\$5,585,304.85	\$0.00	\$0.00	\$5,585,304.85	\$0.00
BIENES MUEBLES	\$6,592,950.11	\$0.00	\$0.00	\$6,592,950.11	\$0.00
ACTIVOS INTANGIBLES	\$0.00	\$0.00	\$0.00	\$0.00	\$0.00
DEPRECIACIÓN, DETERIORO Y AMORTIZACIÓN ACUMULADA DE BIENES	-\$525,184.70	\$0.00	\$0.00	-\$525,184.70	\$0.00
ACTIVOS DIFERIDOS	\$377,580.00	\$0.00	\$0.00	\$377,580.00	\$0.00
ESTIMACIÓN POR PÉRDIDA O DETERIORO DE ACTIVOS NO CIRCULANTES	\$0.00	\$0.00	\$0.00	\$0.00	\$0.00
OTROS ACTIVOS NO CIRCULANTES	\$0.00	\$0.00	\$0.00	\$0.00	\$0.00

"Bajo protesta de decir verdad declaramos que los Estados Financieros y sus notas, son razonablemente correctos y son responsabilidad del emisor".



C. SILVINO REYES DE LA LUZ

PRESIDENTE MUNICIPAL CONSTITUCIONAL

C. ANA CRISTEL FLORES VAZQUEZ

PRESIDENTE
MUNICIPAL
GENERAL FELIPE
ANGELES, PUE.
2021-2024

SECRETARIA GENERAL



SECRETARIO DEL
AYUNTAMIENTO
GENERAL FELIPE
ANGELES, PUE.
2021-2024

C. JESUS ANICETO ROMERO

TESORERO MUNICIPAL



TESORERÍA
MUNICIPAL
GENERAL FELIPE
ANGELES, PUE.
2021-2024



Municipio de General Felipe Ángeles
ESTADO DE PUEBLA

Estado Analítico de la Deuda y Otros Pasivos
Del 01/ene./2022 Al 31/ene./2022
(Cifras en Pesos)

Fecha y 22/jun./2022

hora de Impresión 02:43 p. m.

Usr: supervisor
Rep: rptEstadoAnaliticoDeudaYPasivos

Denominación de las Deudas	Moneda de Contratación	Institución o País Acreedor	Saldo Inicial del Periodo	Saldo Final del Periodo
DEUDA PÚBLICA				
Corto Plazo				
Deuda Interna				
Instituciones de Crédito	Peso	México	\$0.00	\$0.00
Títulos y Valores	Peso	México	\$0.00	\$0.00
Arrendamientos Financieros	Peso	México	\$0.00	\$0.00
Deuda Externa				
Organismos Financieros Internacionales	Peso	México	\$0.00	\$0.00
Deuda Bilateral	Peso	México	\$0.00	\$0.00
Títulos y Valores	Peso	México	\$0.00	\$0.00
Arrendamientos Financieros	Peso	México	\$0.00	\$0.00
Subtotal de Deuda Pública a Corto Plazo	Peso	México	\$0.00	\$0.00
Largo Plazo				
Deuda Interna				
Instituciones de Crédito	Peso	México	\$0.00	\$0.00
Títulos y Valores	Peso	México	\$0.00	\$0.00
Arrendamientos Financieros	Peso	México	\$0.00	\$0.00
Deuda Externa				
Organismos Financieros Internacionales	Peso	México	\$0.00	\$0.00
Deuda Bilateral	Peso	México	\$0.00	\$0.00
Títulos y Valores	Peso	México	\$0.00	\$0.00
Arrendamientos Financieros	Peso	México	\$0.00	\$0.00
Subtotal de Deuda Pública a Largo Plazo	Peso	México	\$0.00	\$0.00
Total de Otros Pasivos	Peso	México	\$2,489,658.12	\$2,020,495.43
Total de Deuda Pública y Otros Pasivos	Peso	México	\$2,489,658.12	\$2,020,495.43



Usr: supervisor
 Rep: rptEstadoAnaliticoDeudaYPasivos

Municipio de General Felipe Ángeles
ESTADO DE PUEBLA
Estado Analítico de la Deuda y Otros Pasivos
Del 01/ene./2022 Al 31/ene./2022
 (Cifras en Pesos)

Fecha y hora de Impresión | 22/jun./2022
 02:43 p. m.

Denominación de las Deudas	Moneda de Contratación	Institución o País Acreedor	Saldo Inicial del Periodo	Saldo Final del Periodo
DEUDA PÚBLICA				

"Bajo protesta de decir verdad declaramos que los Estados Financieros y sus notas, son razonablemente correctos y son responsabilidad del emisor".



PRESIDENTE MUNICIPAL
 GENERAL FELIPE
 ANGELES, PUE.
 2021-2024

C. SILVINO REYES DE LA LUZ
 PRESIDENTE MUNICIPAL CONSTITUCIONAL

C. ANA CRISTEL FLORES VAZQUEZ
 SECRETARIA GENERAL



C. JESUS ANICETO ROMERO
 TESORERO MUNICIPAL



TESORERÍA MUNICIPAL
 GENERAL FELIPE
 ANGELES, PUE.
 2021-2024

Municipio de General Felipe Ángeles
ESTADO DE PUEBLA
Informe de Pasivos Contingentes
al 31/ene./2022

Fecha y hora de Impresión | 22/jun./2022
02:44 p. m.

“En Cumplimiento a lo dispuesto en los artículos 46, Fracción I, Inciso f), y 52 de la Ley General de Contabilidad Gubernamental y de conformidad con lo establecido en el Capítulo VII, Numeral, II, Inciso h) del Manual de Contabilidad Gubernamental emitido por el CONAC, el Ente Público informa lo siguiente:”



Municipio de General Felipe Ángeles

ESTADO DE PUEBLA

Estado Analítico de Ingresos

Del 01/ene./2022 Al 31/ene./2022

Fecha y 22/jun./2022

hora de Impresión 02:44 p. m.

Usr: supervisor

Rep: rptEstadoPresupuestoIngresosRB_CP_2019

Rubro de Ingresos	Ingreso					Diferencia (6=5-1)
	Estimado	Ampliaciones y Reducciones	Modificado	Devengado	Recaudado	
	(1)	(2)	(3=1+2)	(4)	(5)	
IMPUESTOS	\$362,246.00	\$0.00	\$362,246.00	\$49,525.00	\$49,525.00	-312,721.00
CUOTAS Y APORTACIONES DE SEGURIDAD SOCIAL	\$0.00	\$0.00	\$0.00	\$0.00	\$0.00	0.00
CONTRIBUCIONES DE MEJORAS	\$0.00	\$0.00	\$0.00	\$0.00	\$0.00	0.00
DERECHOS	\$326,708.00	\$6,974.00	\$333,682.00	\$54,501.00	\$54,501.00	-272,207.00
PRODUCTOS	\$251,551.00	\$0.00	\$251,551.00	\$18,349.15	\$18,349.15	-233,201.85
APROVECHAMIENTOS	\$10,914.00	\$0.00	\$10,914.00	\$896.20	\$896.20	-10,017.80
INGRESOS POR VENTA DE BIENES, PRESTACIÓN DE SERVICIOS Y OTROS	\$0.00	\$0.00	\$0.00	\$0.00	\$0.00	0.00
PARTICIPACIONES, APORTACIONES, CONVENIOS, INCENTIVOS DERIVADOS DE	\$64,256,877.00	\$0.00	\$64,256,877.00	\$42,750.02	\$42,750.02	-64,214,126.98
TRANSFERENCIAS, ASIGNACIONES, SUBSIDIOS Y SUBVENCIONES, Y PARTICIPACIONES	\$0.00	\$0.00	\$0.00	\$0.00	\$0.00	0.00
INGRESOS DERIVADOS DE FINANCIAMIENTOS	\$0.00	\$0.00	\$0.00	\$0.00	\$0.00	0.00
Total	\$65,208,296.00	\$6,974.00	\$65,215,270.00	\$166,021.37	\$166,021.37	-65,042,274.63
Ingresos Excedentes						

Estado Analítico de Ingresos por Fuente de Financiamiento	Ingreso					Diferencia (6=5-1)
	Estimado	Ampliaciones / Reducciones	Modificado	Devengado	Recaudado	
	(1)	(2)	(3=1+2)	(4)	(5)	
Ingresos del Poder Ejecutivo Federal o Estatal y de los Municipios						
IMPUESTOS	\$362,246.00	\$0.00	\$362,246.00	\$49,525.00	\$49,525.00	-312,721.00
CUOTAS Y APORTACIONES DE SEGURIDAD SOCIAL	\$0.00	\$0.00	\$0.00	\$0.00	\$0.00	0.00
CONTRIBUCIONES DE MEJORAS	\$0.00	\$0.00	\$0.00	\$0.00	\$0.00	0.00
DERECHOS	\$326,708.00	\$6,974.00	\$333,682.00	\$54,501.00	\$54,501.00	-272,207.00
PRODUCTOS	\$251,551.00	\$0.00	\$251,551.00	\$18,349.15	\$18,349.15	-233,201.85
APROVECHAMIENTOS	\$10,914.00	\$0.00	\$10,914.00	\$896.20	\$896.20	-10,017.80
PARTICIPACIONES, APORTACIONES, CONVENIOS, INCENTIVOS DERIVADOS DE	\$64,256,877.00	\$0.00	\$64,256,877.00	\$42,750.02	\$42,750.02	-64,214,126.98
TRANSFERENCIAS, ASIGNACIONES, SUBSIDIOS Y SUBVENCIONES	\$0.00	\$0.00	\$0.00	\$0.00	\$0.00	0.00
Ingresos de los Entes Públicos de los Poderes Legislativo y Judicial, de los Órganos Autónomos y del Sector Paraestatal o Paramunicipal, así como de las Empresas Productivas del Estado						
CUOTAS Y APORTACIONES DE SEGURIDAD SOCIAL	\$0.00	\$0.00	\$0.00	\$0.00	\$0.00	0.00
PRODUCTOS	\$0.00	\$0.00	\$0.00	\$0.00	\$0.00	0.00
INGRESOS POR VENTA DE BIENES, PRESTACIÓN DE SERVICIOS Y OTROS	\$0.00	\$0.00	\$0.00	\$0.00	\$0.00	0.00
TRANSFERENCIAS, ASIGNACIONES, SUBSIDIOS Y SUBVENCIONES	\$0.00	\$0.00	\$0.00	\$0.00	\$0.00	0.00
Ingresos Derivados de Financiamiento						
INGRESOS DERIVADOS DE FINANCIAMIENTOS	\$0.00	\$0.00	\$0.00	\$0.00	\$0.00	0.00
Total	\$65,208,296.00	\$6,974.00	\$65,215,270.00	\$166,021.37	\$166,021.37	-65,042,274.63
Ingresos Excedentes						



Municipio de General Felipe Ángeles
ESTADO DE PUEBLA
Estado Analítico de Ingresos
Del 01/ene./2022 Al 31/ene./2022

Usr: supervisor
 Rep: rptEstadoPresupuestoIngresosRB_CP_2019

Fecha y hora de Impresión | 22/jun./2022 | 02:44 p. m.

C. SILVINO REYES DE LA LUZ
 PRESIDENTE MUNICIPAL CONSTITUCIONAL

C. JESUS ANICETO ROMERO
 TESORERO MUNICIPAL

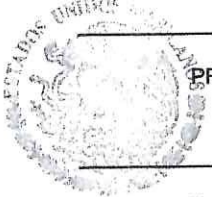

C. ANA CRISTEL FLORES VAZQUEZ
 SECRETARIA GENERAL

PRESIDENTE MUNICIPAL
 GENERAL FELIPE
 ANGELES, PUE.
 2021-2024



SECRETARÍA DE AYUNTAMIENTO
 GENERAL FELIPE
 ANGELES, PUE.
 2021-2024



TESORERÍA MUNICIPAL
 GENERAL FELIPE
 ANGELES, PUE.
 2021-2024



Municipio de General Felipe Ángeles

ESTADO DE PUEBLA

Estado Analítico del Ejercicio del Presupuesto de Egresos

Clasificación por Objeto del Gasto (Capítulo y Concepto)

Del 01/ene./2022 Al 31/ene./2022

Fecha y 22/jun./2022

hora de Impresión 02:45 p. m.

Usu: supervisor

Rep: rptEstadoPresupuestoEgresos_CP_CTO

Concepto	Egresos					
	Aprobado	Ampliaciones / (Reducciones)	Modificado	Devengado	Pagado	Subejercicio
	1	2	3=(1+2)	4	5	6 = (3 - 4)
SERVICIOS PERSONALES	\$13,631,160.00	\$0.00	\$13,631,160.00	\$1,317,226.00	\$1,317,226.00	\$12,313,934.00
REMUNERACIONES AL PERSONAL DE CARÁCTER PERMANENTE	\$12,033,792.00	\$0.00	\$12,033,792.00	\$1,030,260.00	\$1,030,260.00	\$11,003,532.00
REMUNERACIONES AL PERSONAL DE CARÁCTER TRANSITORIO	\$0.00	\$0.00	\$0.00	\$0.00	\$0.00	\$0.00
REMUNERACIONES ADICIONALES Y ESPECIALES	\$1,040,960.00	\$286,966.00	\$1,327,926.00	\$286,966.00	\$286,966.00	\$1,040,960.00
SEGURIDAD SOCIAL	\$0.00	\$0.00	\$0.00	\$0.00	\$0.00	\$0.00
OTRAS PRESTACIONES SOCIALES Y ECONÓMICAS	\$556,408.00	-\$286,966.00	\$269,442.00	\$0.00	\$0.00	\$269,442.00
PREVISIONES	\$0.00	\$0.00	\$0.00	\$0.00	\$0.00	\$0.00
PAGO DE ESTÍMULOS A SERVIDORES PÚBLICOS	\$0.00	\$0.00	\$0.00	\$0.00	\$0.00	\$0.00
MATERIALES Y SUMINISTROS	\$5,841,940.00	\$0.00	\$5,841,940.00	\$195,252.48	\$195,252.48	\$5,646,687.52
MATERIALES DE ADMINISTRACIÓN, EMISIÓN DE DOCUMENTOS Y ARTÍCULOS OFICIALES	\$825,000.00	\$0.00	\$825,000.00	\$21,977.54	\$21,977.54	\$803,022.46
ALIMENTOS Y UTENSILIOS	\$185,000.00	\$0.00	\$185,000.00	\$2,010.00	\$2,010.00	\$182,990.00
MATERIAS PRIMAS Y MATERIALES DE PRODUCCIÓN Y COMERCIALIZACIÓN	\$0.00	\$0.00	\$0.00	\$0.00	\$0.00	\$0.00
MATERIALES Y ARTÍCULOS DE CONSTRUCCIÓN Y DE REPARACIÓN	\$100,000.00	\$0.00	\$100,000.00	\$0.00	\$0.00	\$100,000.00
PRODUCTOS QUÍMICOS, FARMACÉUTICOS Y DE LABORATORIO	\$350,000.00	\$0.00	\$350,000.00	\$0.00	\$0.00	\$350,000.00
COMBUSTIBLES, LUBRICANTES Y ADITIVOS	\$3,650,000.00	\$0.00	\$3,650,000.00	\$163,464.94	\$163,464.94	\$3,486,535.06
VESTUARIO, BLANCOS, PRENDAS DE PROTECCIÓN Y ARTÍCULOS DEPORTIVOS	\$200,000.00	\$0.00	\$200,000.00	\$0.00	\$0.00	\$200,000.00
MATERIALES Y SUMINISTROS PARA SEGURIDAD	\$0.00	\$0.00	\$0.00	\$0.00	\$0.00	\$0.00
HERRAMIENTAS, REFACCIONES Y ACCESORIOS MENORES	\$531,940.00	\$0.00	\$531,940.00	\$7,800.00	\$7,800.00	\$524,140.00
SERVICIOS GENERALES	\$9,939,070.24	\$0.00	\$9,939,070.24	\$329,272.36	\$329,272.36	\$9,609,797.88
SERVICIOS BÁSICOS	\$3,390,717.92	-\$382,887.00	\$3,007,830.92	\$0.00	\$0.00	\$3,007,830.92
SERVICIOS DE ARRENDAMIENTO	\$580,000.00	\$382,887.00	\$962,887.00	\$72,449.53	\$72,449.53	\$890,437.47
SERVICIOS PROFESIONALES, CIENTÍFICOS, TÉCNICOS Y OTROS SERVICIOS	\$1,066,715.00	\$0.00	\$1,066,715.00	\$0.00	\$0.00	\$1,066,715.00
SERVICIOS FINANCIEROS, BANCARIOS Y COMERCIALES	\$52,820.00	\$0.00	\$52,820.00	\$7,834.77	\$7,834.77	\$44,985.23
SERVICIOS DE INSTALACIÓN, REPARACIÓN, MANTENIMIENTO Y CONSERVACIÓN	\$1,640,553.72	\$0.00	\$1,640,553.72	\$68,226.96	\$68,226.96	\$1,572,326.76
SERVICIOS DE COMUNICACIÓN SOCIAL Y PUBLICIDAD	\$151,000.00	\$0.00	\$151,000.00	\$0.00	\$0.00	\$151,000.00
SERVICIOS DE TRASLADOS Y VIÁTICOS	\$420,000.00	\$0.00	\$420,000.00	\$2,493.00	\$2,493.00	\$417,507.00
SERVICIOS OFICIALES	\$850,000.00	\$0.00	\$850,000.00	\$99,896.10	\$99,896.10	\$750,103.90
OTROS SERVICIOS GENERALES	\$1,787,263.60	\$0.00	\$1,787,263.60	\$78,372.00	\$78,372.00	\$1,708,891.60
TRANSFERENCIAS, ASIGNACIONES, SUBSIDIOS Y OTRAS AYUDAS	\$4,813,360.00	\$0.00	\$4,813,360.00	\$266,612.00	\$266,612.00	\$4,546,748.00



Municipio de General Felipe Ángeles ESTADO DE PUEBLA

Estado Analítico del Ejercicio del Presupuesto de Egresos

Clasificación por Objeto del Gasto (Capítulo y Concepto)

Del 01/ene./2022 Al 31/ene./2022

Fecha y 22/jun./2022

hora de Impresión 02:45 p. m.

Usr: supervisor

Rep: rptEstadoPresupuestoEgresos_CP_CTO

Concepto	Egresos					
	Aprobado	Ampliaciones / (Reducciones)	Modificado	Devengado	Pagado	Subejercicio
	1	2	3=(1+2)	4	5	6 = (3 - 4)
CONVENIOS	\$0.00	\$0.00	\$0.00	\$0.00	\$0.00	\$0.00
DEUDA PÚBLICA	\$0.00	\$0.00	\$0.00	\$0.00	\$0.00	\$0.00
AMORTIZACIÓN DE LA DEUDA PÚBLICA	\$0.00	\$0.00	\$0.00	\$0.00	\$0.00	\$0.00
INTERESES DE LA DEUDA PÚBLICA	\$0.00	\$0.00	\$0.00	\$0.00	\$0.00	\$0.00
COMISIONES DE LA DEUDA PÚBLICA	\$0.00	\$0.00	\$0.00	\$0.00	\$0.00	\$0.00
GASTOS DE LA DEUDA PÚBLICA	\$0.00	\$0.00	\$0.00	\$0.00	\$0.00	\$0.00
COSTO POR COBERTURAS	\$0.00	\$0.00	\$0.00	\$0.00	\$0.00	\$0.00
APOYOS FINANCIEROS	\$0.00	\$0.00	\$0.00	\$0.00	\$0.00	\$0.00
ADEUDOS DE EJERCICIOS FISCALES ANTERIORES (ADEFAS)	\$0.00	\$0.00	\$0.00	\$0.00	\$0.00	\$0.00
Total del Gasto	\$65,208,296.00	\$0.00	\$65,208,296.00	\$2,408,362.84	\$2,108,362.84	\$63,099,933.16



Silvino Reyes de la Luz
C. SILVINO REYES DE LA LUZ
PRESIDENTE MUNICIPAL CONSTITUCIONAL

PRESIDENTE MUNICIPAL
GENERAL FELIPE
ANGELES, PUE.
2021-2024



Ana Cristel Flores Vazquez
C. ANA CRISTEL FLORES VAZQUEZ
SECRETARIA GENERAL

SECRETARIO DEL
AYUNTAMIENTO
GENERAL FELIPE
ANGELES, PUE.
2021-2024

C. Jesus Aniceto Romero
C. JESUS ANICETO ROMERO
TESORERO MUNICIPAL



TESORERÍA
MUNICIPAL
GENERAL FELIPE
ANGELES, PUE.
2021-2024



Municipio de General Felipe Ángeles
ESTADO DE PUEBLA
Estado Analítico del Ejercicio del Presupuesto de Egresos
Clasificación Económica (por Tipo de Gasto)
 | Del 01/ene./2022 Al 31/ene./2022

Usr: supervisor
 Rep: rptEstadoPresupuestoEgresos_CL2

Fecha y hora de Impresión | 22/jun./2022
 02:46 p. m.

Concepto	Egresos					
	Aprobado	Ampliaciones / (Reducciones)	Modificado	Devengado	Pagado	Subejercicio
	1	2	3=(1+2)	4	5	6 = (3 - 4)
Gasto Corriente	\$34,225,530.24	\$0.00	\$34,225,530.24	\$2,108,362.84	\$2,108,362.84	\$32,117,167.40
Gasto de Capital	\$30,982,765.76	\$0.00	\$30,982,765.76	\$0.00	\$0.00	\$30,982,765.76
Amortización de la deuda y disminución de pasivos	\$0.00	\$0.00	\$0.00	\$0.00	\$0.00	\$0.00
Pensiones y Jubilaciones	\$0.00	\$0.00	\$0.00	\$0.00	\$0.00	\$0.00
Participaciones	\$0.00	\$0.00	\$0.00	\$0.00	\$0.00	\$0.00
Total del Gasto	\$65,208,296.00	\$0.00	\$65,208,296.00	\$2,108,362.84	\$2,108,362.84	\$63,099,933.16

Silvino

C. SILVINO REYES DE LA LUZ

PRESIDENTE MUNICIPAL CONSTITUCIONAL

C. ANA CRISTEL FLORES VAZQUEZ

SECRETARIA GENERAL

PRESIDENTE MUNICIPAL
 GENERAL FELIPE
 ANGELES, PUE.
 2021-2024

SECRETARIO DEL
 AYUNTAMIENTO
 GENERAL FELIPE
 ANGELES, PUE.
 2021-2024

Jesús

C. JESUS ANICETO ROMERO

TESORERO MUNICIPAL

TESORERIA MUNICIPAL
 GENERAL FELIPE
 ANGELES, PUE.
 2021-2024



2021-2024
Usr: supervisor

Rep: rptEstadoPresupuestoEgresos_UA3

Municipio de General Felipe Ángeles ESTADO DE PUEBLA

Estado Analítico del Ejercicio del Presupuesto de Egresos

Clasificación Administrativa
Del 01/ene./2022 Al 31/ene./2022

Fecha y hora de Impresión | 22/jun./2022
02:47 p. m.

Concepto	Egresos					Subejercicio
	Aprobado	Ampliaciones / (Reducciones)	Modificado	Devengado	Pagado	
	1	2	3=(1+2)	4	5	
Sin Ramo/Dependencia						
PRESIDENCIA	\$2,254,860.00	\$0.00	\$2,254,860.00	\$172,341.10	\$172,341.10	\$2,082,518.90
TESORERIA	\$19,969,020.00	\$0.00	\$19,969,020.00	\$1,643,104.66	\$1,643,104.66	\$18,325,915.34
OBRAS PUBLICAS	\$31,392,918.88	\$0.00	\$31,392,918.88	\$0.00	\$0.00	\$31,392,918.88
DIF MUNICIPAL	\$1,285,000.00	\$0.00	\$1,285,000.00	\$124,467.00	\$124,467.00	\$1,160,533.00
JUNTAS AUXILIARES	\$735,000.00	\$0.00	\$735,000.00	\$61,000.00	\$61,000.00	\$674,000.00
SEGURIDAD PUBLICA	\$6,092,556.40	\$0.00	\$6,092,556.40	\$97,706.08	\$97,706.08	\$5,994,850.32
AGRICULTURA	\$120,000.00	\$0.00	\$120,000.00	\$0.00	\$0.00	\$120,000.00
EDUCACION	\$406,000.00	\$0.00	\$406,000.00	\$5,700.00	\$5,700.00	\$400,300.00
SALUD	\$1,552,500.00	\$0.00	\$1,552,500.00	\$3,000.00	\$3,000.00	\$1,549,500.00
ECOLOGIA	\$1,400,440.72	\$0.00	\$1,400,440.72	\$1,044.00	\$1,044.00	\$1,399,396.72
Sin Ramo/Dependencia	\$65,208,296.00	\$0.00	\$65,208,296.00	\$2,108,362.84	\$2,108,362.84	\$63,099,933.16
Total del Gasto	\$65,208,296.00	\$0.00	\$65,208,296.00	\$2,108,362.84	\$2,108,362.84	\$63,099,933.16



C. SILVINO REYES DE LA LUZ

PRESIDENTE MUNICIPAL CONSTITUCIONAL

PRESIDENTE MUNICIPAL
GENERAL FELIPE
ANGELES, PUE.
2021-2024

C. ANA CRISTEL FLORES VAZQUEZ

SECRETARIA GENERAL



SECRETARIO DEL
AYUNTAMIENTO
GENERAL FELIPE
ANGELES, PUE.
2021-2024

C. JESUS ANICETO ROMERO

TESORERO MUNICIPAL



TESORERÍA
MUNICIPAL
GENERAL FELIPE
ANGELES, PUE.
2021-2024



Justicia, Regreso y Desarrollo

Usu: supervisor

Rep: rptEstadoPresupuestoEgresos_FN3

Municipio de General Felipe Ángeles ESTADO DE PUEBLA

Estado Analítico del Ejercicio del Presupuesto de Egresos

Clasificación Funcional (Finalidad y Función)

| Del 01/ene./2022 Al 31/ene./2022

Fecha y 22/jun./2022

hora de Impresión 02:47 p. m.

Concepto	Egresos					
	Aprobado	Ampliaciones / (Reducciones)	Modificado	Devengado	Pagado	Subejercicio
	1	2	3=(1+2)	4	5	6 = (3 - 4)
ADEUDOS DE EJERCICIOS FISCALES ANTERIORES	\$0.00	\$0.00	\$0.00	\$0.00	\$0.00	\$0.00
Total del Gasto	\$65,208,296.00	\$0.00	\$65,208,296.00	\$2,108,362.84	\$2,108,362.84	\$63,099,933.16



C. SILVINO REYES DE LA LUZ
PRESIDENTE MUNICIPAL CONSTITUCIONAL

C. ANA CRISTEL FLORES VAZQUEZ
SECRETARIA GENERAL
MUNICIPIO DE GENERAL FELIPE
ANGELES, PUE.
2021-2024

PRESIDENTE MUNICIPAL
GENERAL FELIPE
ANGELES, PUE.
2021-2024

C. JESUS ANICETO ROMERO
TESORERO MUNICIPAL



TESORERÍA MUNICIPAL
GENERAL FELIPE
ANGELES, PUE.
2021-2024



Municipio de General Felipe Ángeles

ESTADO DE PUEBLA

Gasto por Categoría Programática

Del 01/ene./2022 Al 31/ene./2022

Fecha y 22/jun./2022

hora de Impresión 02:48 p. m.

Usr: supervisor

Rep: rptEstadoPresupuestoEgresos_PC

Concepto	Egresos					Subejercicio 6 = (3 - 4)
	Aprobado	Ampliaciones / (Reducciones)	Modificado	Devengado	Pagado	
	1	2	3=(1+2)	4	5	
Programas						
Subsidios: Sector Social y Privado o Entidades Federativas y Municipios						
Sujetos a Reglas de Operación	\$0.00	\$0.00	\$0.00	\$0.00	\$0.00	\$0.00
Otros Subsidios	\$0.00	\$0.00	\$0.00	\$0.00	\$0.00	\$0.00
Desempeño de las Funciones						
Prestación de Servicios Públicos	\$65,208,296.00	\$0.00	\$65,208,296.00	\$2,108,362.84	\$2,108,362.84	\$63,099,933.16
Provisión de Bienes Públicos	\$0.00	\$0.00	\$0.00	\$0.00	\$0.00	\$0.00
Planeación, seguimiento y evaluación de políticas públicas	\$0.00	\$0.00	\$0.00	\$0.00	\$0.00	\$0.00
Promoción y fomento	\$0.00	\$0.00	\$0.00	\$0.00	\$0.00	\$0.00
Regulación y supervisión	\$0.00	\$0.00	\$0.00	\$0.00	\$0.00	\$0.00
Funciones de las Fuerzas Armadas (Únicamente Gobierno F Específicos)	\$0.00	\$0.00	\$0.00	\$0.00	\$0.00	\$0.00
Proyectos de Inversión	\$0.00	\$0.00	\$0.00	\$0.00	\$0.00	\$0.00
Administrativos y de Apoyo						
Apoyo al proceso presupuestario y para mejorar la eficiencia	\$0.00	\$0.00	\$0.00	\$0.00	\$0.00	\$0.00
Apoyo a la función pública y al mejoramiento de la gestión	\$0.00	\$0.00	\$0.00	\$0.00	\$0.00	\$0.00
Operaciones ajenas	\$0.00	\$0.00	\$0.00	\$0.00	\$0.00	\$0.00
Compromisos						
Obligaciones de cumplimiento de resolución jurisdiccional	\$0.00	\$0.00	\$0.00	\$0.00	\$0.00	\$0.00
Desastres Naturales	\$0.00	\$0.00	\$0.00	\$0.00	\$0.00	\$0.00
Obligaciones						
Pensiones y jubilaciones	\$0.00	\$0.00	\$0.00	\$0.00	\$0.00	\$0.00
Aportaciones a la seguridad social	\$0.00	\$0.00	\$0.00	\$0.00	\$0.00	\$0.00
Aportaciones a fondos de estabilización	\$0.00	\$0.00	\$0.00	\$0.00	\$0.00	\$0.00
Aportaciones a fondos de inversión y reestructura de pensior	\$0.00	\$0.00	\$0.00	\$0.00	\$0.00	\$0.00
Programas de Gasto Federalizado						
Gasto Federalizado	\$0.00	\$0.00	\$0.00	\$0.00	\$0.00	\$0.00
Participaciones a entidades federativas y municipios						
Participaciones a entidades federativas y municipios	\$0.00	\$0.00	\$0.00	\$0.00	\$0.00	\$0.00
Costo financiero, deuda o apoyos a deudores y ahorradores de la banca						
Costo financiero, deuda o apoyos a deudores y ahorradores	\$0.00	\$0.00	\$0.00	\$0.00	\$0.00	\$0.00
Adeudos de ejercicios fiscales anteriores						
Adeudos de ejercicios fiscales anteriores	\$0.00	\$0.00	\$0.00	\$0.00	\$0.00	\$0.00
Total del Gasto	\$65,208,296.00	\$0.00	\$65,208,296.00	\$2,108,362.84	\$2,108,362.84	\$63,099,933.16



Municipio de General Felipe Ángeles

ESTADO DE PUEBLA

Gasto por Categoría Programática

Del 01/ene./2022 Al 31/ene./2022

Fecha y 22/jun./2022

hora de Impresión 02:48 p. m.

Usu: supervisor

Rep: rptEstadoPresupuestoEgresos_PC

Concepto	Egresos					Subejercicio 6 = (3 - 4)
	Aprobado	Ampliaciones / (Reducciones)	Modificado	Devengado	Pagado	
	1	2	3=(1+2)	4	5	

Programas



C. SILVINO REYES DE LA LUZ

PRESIDENTE MUNICIPAL CONSTITUCIONAL

C. JESUS ANICETO ROMERO

TESORERO MUNICIPAL



TESORERÍA
MUNICIPAL
GENERAL FELIPE
ANGELES, PUE.
2021-2024

PRESIDENTE
MUNICIPAL
GENERAL FELIPE
ANGELES, PUE.
2021-2024

C. ANA CRISTEL FLORES VAZQUEZ

SECRETARIA GENERAL

Municipio de General Felipe Ángeles
ESTADO DE PUEBLA
Endeudamiento Neto
Del 01/ene./2022 Al 31/ene./2022

Fecha y hora de Impresión | 22/jun./2022
 02:50 p. m.

Identificación de Crédito o Instrumento	Contratación/Colocación	Amortización	Endeudamiento Neto
	A	B	C=A-B
Créditos Bancarios			
Total Créditos Bancarios	\$0.00	\$0.00	\$0.00
Otros Instrumentos de Deuda			
Total Otros Instrumentos de Deuda	\$0.00	\$0.00	\$0.00
Total	\$0.00	\$0.00	\$0.00

S. A.

C. SILVINO REYES DE LA LUZ
PRESIDENTE MUNICIPAL CONSTITUCIONAL

[Signature]

C. JESUS ANICETO ROMERO
TESORERO MUNICIPAL



[Signature]
C. ANA CRISTEL FLORES VAZQUEZ
SECRETARIA GENERAL



SECRETARÍA DEL
AYUNTAMIENTO
GENERAL FELIPE
ANGELES, PUE.
2021-2024



TESORERÍA
MUNICIPAL
GENERAL FELIPE
ANGELES, PUE.
2021-2024

PRESIDENTE
MUNICIPAL
GENERAL FELIPE
ANGELES, PUE.
2021-2024

Municipio de General Felipe Ángeles
ESTADO DE PUEBLA
Intereses de la Deuda
Del 01/ene./2022 Al 31/ene./2022

Fecha y hora de Impresión | 22/jun./2022
 02:50 p. m.

Identificación de Crédito o Instrumento	Devengado	Pagado
Créditos Bancarios		
Total de Intereses de Créditos Bancarios	\$0.00	\$0.00
Otros Instrumentos de Deuda		
Total de Intereses de Otros Instrumentos de Deuda	\$0.00	\$0.00
Total	\$0.00	\$0.00

[Handwritten Signature]

C. SILVINO REYES DE LA LUZ
 PRESIDENTE MUNICIPAL CONSTITUCIONAL

[Handwritten Signature]

C. JESUS ANICETO ROMERO
 TESORERO MUNICIPAL

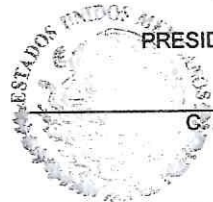

[Handwritten Signature]
 C. ANA CRISTEL FLORES VAZQUEZ
 SECRETARIA GENERAL

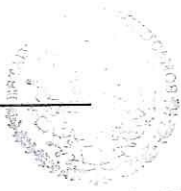

SECRETARIO DEL
 AYUNTAMIENTO
 GENERAL FELIPE
 ANGELES, PUE.
 2021-2024



TESORERÍA
 MUNICIPAL
 GENERAL FELIPE
 ANGELES, PUE.
 2021-2024

PRESIDENTE
 MUNICIPAL
 GENERAL FELIPE
 ANGELES, PUE.
 2021-2024

AL 31 DE ENERO DE 2022

a) NOTAS DE DESGLOSE

I) NOTAS AL ESTADO DE SITUACIÓN FINANCIERA

Activo

- Efectivo y Equivalentes

A continuación se relacionan las cuentas que integran el rubro de efectivo y equivalentes:

Concepto	2022	2021
EFFECTIVO	145,236.30	9,585.46
BANCOS/TESORERÍA	1,295,316.93	667,900.74
BANCOS/DEPENDENCIAS Y OTROS	-	-
INVERSIONES TEMPORALES (HASTA 3 MESES)	-	-
FONDOS CON AFECTACIÓN ESPECÍFICA	-	-
DEPÓSITOS DE FONDOS DE TERCEROS EN GARANTÍA Y/O ADMINISTRACIÓN	-	-
OTROS EFECTIVOS Y EQUIVALENTES	-	-
EFFECTIVO Y EQUIVALENTES	1,440,553.23	677,486.20

Efectivo

Representa el monto en dinero propiedad del ente público en caja y aquel que está a su cuidado y administración

Concepto	Importe
CAJA RECURSOS PROPIOS	141,716.30
CAJA PARTICIPACIONES	3,520.00
Suma	145,236.30

Bancos/Tesorería

Representa el monto de efectivo disponible propiedad de *ENTE/INSTITUTO*, en instituciones bancarias, su importe se integra por:

Banco	Importe
RECURSOS FISCALES BANAMEX CUENTA 5012198	\$ 8.45
FORTAMUN 2021 BANAMEX 1687257183	\$ 2,816.85
FISM 2021 BANAMEX 1688119327	\$ 7,505.03
INGRESOS PROPIOS (0117661541)	\$ 316.41
PARTICIPACIONES (0117661533)	\$ 2,550.67
FORTAMUN 21 BBVA (0117661525)	\$ 950,209.61
FISM 21 BBVA (0117661517)	\$ 331,239.81
TCCENTRALIZADORA (0118057001)	\$ 670.10
SUMA	\$ 1,295,316.93



PRESIDENTE MUNICIPAL
GENERAL FELIPE ANGELES, PUE.
2021-2024
C. SILVINO REYES DE LA LUZ
PRESIDENTE MUNICIPAL



TESORERÍA MUNICIPAL
GENERAL FELIPE ANGELES, PUE.
2021-2024
LIC. JESUS ANICETO ROMERO
TESORERO MUNICIPAL

AL 31 DE ENERO DE 2022

Inversiones Temporales

Representa el monto de efectivo invertido por **ENTE**, la cual se efectúa a plazos que van de inversión a la vista hasta 90 días, su importe se integra por:

Banco	Importe
	\$.00
	\$.00
Suma	0

Fondos con Afectación Específica

Representan el monto de los fondos con afectación específica que deben financiar determinados gastos o actividades.

Banco	Importe
	\$.00
	\$.00
Suma	0

• **Derechos a recibir Efectivo y Equivalentes y Bienes o Servicios a Recibir**

Concepto	2022	2021
CUENTAS POR COBRAR A CORTO PLAZO	-	-
DEUDORES DIVERSOS POR COBRAR A CORTO PLAZO	69,804.60	\$ 10,531.72
OTROS DERECHOS A RECIBIR EFECTIVO O EQUIVALENTES A CORTO PLAZO	-	-
Suma	69,804.60	10,531.72

Las Cuentas por Cobrar a Corto Plazo se integran por:

Concepto	2022
CUENTAS POR COBRAR A CORTO PLAZO	\$0.00
DEUDORES DIVERSOS POR COBRAR A CORTO PLAZO	\$59,200.00
DEUDORES FORTAMUN	\$59.16
JESUS ANICETO ROMERO	\$10,306.90
Suma	\$ 69,566.06

Deudores Diversos por Cobrar a Corto Plazo

Representa el monto de los derechos de cobro a favor del ente público por gastos por comprobar, principalmente relacionados con viáticos.

Otros Derechos a recibir Efectivo y Equivalentes a Corto Plazo

Representan los derechos de cobro originados en el desarrollo de las actividades del ente público, de los cuales se espera recibir una contraprestación representada en recursos, bienes o servicios, en un plazo menor o igual a doce meses, no incluidos en las cuentas anteriores,



PRESIDENTE MUNICIPAL
GENERAL FELIPE ANGELES, PUE
 2021-2024
SILVINO REYES DE LA LUZ
PRESIDENTE MUNICIPAL



TESORERÍA MUNICIPAL
GENERAL FELIPE ANGELES, PUE
 2021-2024
LIC. ESTEBAN ROMERO
TESORERO MUNICIPAL

AL 31 DE ENERO DE 2022

Concepto	2022
SUBSIDIO AL EMPLEO	\$238.00

• Bienes Disponibles para su Transformación o Consumo (Inventarios)

- 4.- No existen inventarios ni almacén registrados.
- 5.- No existen inventarios ni almacén registrados.

• Inversiones Financieras

- 6. No existían inversiones financieras,
- 7. No Existen inversiones financieras.

• Bienes Muebles, Inmuebles e Intangibles

Bienes Inmuebles, Infraestructura y Construcciones en Proceso

Se integra de la siguiente manera:

Concepto	2022
TERRENOS	1,868,650.14
EDIFICIOS	1.00
OBRAS EN PROCESO	3,716,653.71
OTROS BIENES INMUEBLES	-
Subtotal BIENES INMUEBLES, INFRAESTRUCTURA Y CONSTRUCCIONES EN PROCESO	5,585,304.85

Bienes Muebles, Intangibles y Depreciaciones

Se integra de la siguiente manera:

Concepto	2022	2021
MOBILIARIO Y EQUIPO DE ADMINISTRACIÓN	506,354.80	506,354.80
MOBILIARIO Y EQUIPO EDUCACIONAL Y RECREATIVO	49,042.00	49,042.00
EQUIPO E INSTRUMENTAL MEDICO Y DE LABORATORIO	23,200.00	23,200.00
VEHÍCULOS Y EQUIPO DE TRANSPORTE	4,697,322.42	4,697,322.42
EQUIPO DE DEFENSA Y SEGURIDAD	206,192.86	206,192.86
MAQUINARIA, OTROS EQUIPOS Y HERRAMIENTAS	1,110,838.03	1,110,838.03
Subtotal BIENES MUEBLES	6,592,950.11	6,592,950.11
SOFTWARE	-	-
LICENCIAS	-	-
Subtotal ACTIVOS INTANGIBLES	-	-
DEPRECIACIÓN ACUMULADA DE BIENES MUEBLES	525,184.70	525,184.70
Subtotal DEPRECIACIÓN, DETERIORO Y AMORTIZACIÓN ACUMULADA DE BIENES	525,184.70	525,184.70
Suma	7,118,134.81	7,118,134.81



Activo Diferido

PRESIDENTE MUNICIPAL
GENERAL FELIPE ANGELES, PUE.
AGUILAR REYES DE LA LUZ
PRESIDENTE MUNICIPAL



TESORERÍA MUNICIPAL
GENERAL FELIPE ANGELES, PUE.
2022
NICETO ROMERO
TESORERO MUNICIPAL

AL 31 DE ENERO DE 2022

Se integran de la siguiente manera:

Concepto	2022	2021
	\$.00	\$.00

- **Estimaciones y Deterioros**
NO EXISTE REGISTRO DE ESTIMACIONES Y DETERIOROS
- **Otros Activos**
NO HAY OTROS ACTIVOS

Pasivo

Concepto	2022	2021
PASIVO CIRCULANTE	2,020,495.43	2,489,658.12
PASIVO NO CIRCULANTE	-	-
Suma de Pasivo	2,020,495.43	2,489,658.12

- **Pasivo Circulante**

Destacan entre las principales partidas del Pasivo Circulante las siguientes:

Concepto	Importe
SERVICIOS PERSONALES POR PAGAR A CORTO PLAZO	\$.00
RETENCIONES Y CONTRIBUCIONES POR PAGAR A CORTO PLAZO	\$ 140,044.00
INGRESOS POR CLASIFICAR	\$.00
PROVEEDORES POR PAGAR A CORTO PLAZO	\$.00
OTRAS CUENTAS POR PAGAR A CORTO PLAZO (OBRAS EN PROCESO)	\$ 1,880,451.43
Suma PASIVO CIRCULANTE	\$ 2,020,495.43

- **Pasivo No Circulante**

Destacan entre las principales partidas del Pasivo No Circulante las siguientes:

Concepto	2022
PROVISIÓN PARA CONTINGENCIAS A LARGO PLAZO	\$.00
Suma de Pasivos a Largo Plazo	0

II) NOTAS AL ESTADO DE ACTIVIDADES

Ingresos de Gestión

Participaciones, Aportaciones, Convenios, Incentivos Derivados de la Colaboración Fiscal, Fondos Distintos de Aportaciones, Transferencias, Asignaciones, Subsidios y Subvenciones, y Pensiones y Jubilaciones



PRESIDENTE MUNICIPAL
GENERAL FELIPE ANGELES, PUE.
2021-2024

C. SILVINO REYES DE LA LUZ
PRESIDENTE MUNICIPAL



TESORERÍA MUNICIPAL
GENERAL FELIPE ANGELES, PUE.
2021-2024

LIC. JESUS ANICETO ROMERO
TESORERO MUNICIPAL

AL 31 DE ENERO DE 2022

Concepto	Importe
FONDO DE DESARROLLO MUNICIPAL	\$ 42,750.02
Subtotal PARTICIPACIONES	\$ 42,750.02
FISM-DF	\$.00
FORTAMUN-DF	\$.00
Subtotal APORTACIONES	\$ -
	\$.00
	\$.00
Subtotal CONVENIOS	\$ -
INCENTIVOS DERIVADOS DE LA COLABORACIÓN FISCAL	\$.00
Subtotal INCENTIVOS DERIVADOS DE LA COLABORACIÓN FISCAL	\$ -
FONDOS DISTINTOS DE APORTACIONES	
Subtotal FONDOS DISTINTOS DE APORTACIONES	\$ -
TRANSFERENCIAS Y ASIGNACIONES	\$.00
Subtotal TRANSFERENCIAS Y ASIGNACIONES	\$ -
SUBSIDIOS Y SUBVENCIONES	\$.00
Subtotal SUBSIDIOS Y SUBVENCIONES	\$ -
PENSIONES Y JUBILACIONES	\$.00
Subtotal PENSIONES Y JUBILACIONES	\$ -

Otros Ingresos y Beneficio

Gastos y Otras Pérdidas:

Concepto	Importe
GASTOS DE FUNCIONAMIENTO	\$ 1,841,750.84
TRANSFERENCIAS, ASIGNACIONES, SUBSIDIOS Y OTRAS AYUDAS	\$ 266,612.00
PARTICIPACIONES Y APORTACIONES	\$.00
INTERESES, COMISIONES Y OTROS GASTOS DE LA DEUDA PÚBLICA	\$.00
OTROS GASTOS Y PÉRDIDAS EXTRAORDINARIAS	\$.00
Suma de GASTOS Y OTRAS PÉRDIDAS	\$ 2,108,362.84

A su vez se presentan aquellos rubros que en forma individual representan el 8.0% o más del total de los gastos:

Concepto	Importe	%
REMUNERACIONES AL PERSONAL DE CARÁCTER PERMANENTE	\$ 1,030,260.00	49%
SERVICIOS PROFESIONALES, CIENTÍFICOS Y TÉCNICOS Y OTROS SERVICIOS	\$.00	0%
SEGURIDAD SOCIAL	\$.00	0%



PRESIDENTE MUNICIPAL
MUNICIPIO GENERAL FELIPE ANGELES, PUE.
2021-2024

NOTAS AL ESTADO DE VARIACIÓN EN LA HACIENDA PÚBLICA

C. SILVINO REYES DE LA LUZ
PRESIDENTE MUNICIPAL



TESORERÍA MUNICIPAL
GENERAL FELIPE ANGELES, PUE.
2021-2024

TESORERO MUNICIPAL

AL 31 DE ENERO DE 2022

En el periodo que se informa no hubo variaciones al Patrimonio Contribuido

En el periodo que se informa el patrimonio generado, procede de la recepción de las aportaciones ordinarias tanto por las entidades federativas y la Secretaría de Hacienda y Crédito Público, así como por la recepción de aportaciones extraordinarias tanto de entidades federativas y municipios.

IV) NOTAS AL ESTADO DE FLUJOS DE EFECTIVO

Efectivo y equivalentes

Concepto	2022	2021
EFECTIVO	145,236.30	33,629.10
BANCOS/TESORERÍA	1,295,316.93	3,735,854.72
BANCOS/DEPENDENCIAS Y OTROS	-	-
INVERSIONES TEMPORALES (HASTA 3 MESES)	-	-
FONDOS CON AFECTACIÓN ESPECÍFICA	-	-
DEPÓSITOS DE FONDOS DE TERCEROS EN GARANTÍA Y/O ADM	-	-
OTROS EFECTIVOS Y EQUIVALENTES	-	-
EFFECTIVO Y EQUIVALENTES	1,440,553.23	3,769,483.82

V) CONCILIACIÓN ENTRE LOS INGRESOS PRESUPUESTARIOS Y CONTABLES, ASÍ COMO ENTRE LOS EGRESOS PRESUPUESTARIOS Y LOS GASTOS CONTABLES

La conciliación se presentará atendiendo a lo dispuesto por el Acuerdo por el que se emite el formato de conciliación entre los ingresos presupuestarios y contables, así como entre los egresos presupuestarios y los gastos contables.

b) NOTAS DE MEMORIA (CUENTAS DE ORDEN)

Las cuentas de orden se utilizan para registrar movimientos de valores que no afecten o modifiquen el balance del ente contable, sin embargo, su incorporación en libros es necesaria con fines de recordatorio contable, de control y en general sobre los aspectos administrativos, o bien, para consignar sus derechos o responsabilidades contingentes que puedan, o no, presentarse en el futuro.

Las cuentas que se manejan para efectos de estas Notas son las siguientes:

Cuentas de Orden Contables y Presupuestarias:

Concepto	Importe
VALORES	\$.00
EMISIÓN DE OBLIGACIONES	\$.00
AVALES Y GARANTÍAS	\$.00
JUICIOS	\$.00

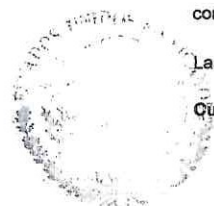

PRESIDENTE MUNICIPAL
GENERAL FELIPE ANGELES, PUE.
2021-2024

C. SILVINO REYES DE LA LUZ
PRESIDENTE MUNICIPAL



TESORERÍA MUNICIPAL
GENERAL FELIPE ANGELES, PUE.
2021-2024

LIC. JESUS ANICETO ROMERO
TESORERO MUNICIPAL

AL 31 DE ENERO DE 2022

- b) Principal actividad: *Prestación de servicios, ayudas y obras públicas*
- c) Ejercicio fiscal: **2022**
- d) Régimen jurídico: *municipio*
- e) Consideraciones fiscales del ente: *revelar el tipo de contribuciones que esté obligado a pagar o retener. Retenedor de ISR por Sueldos y Salarios, Servicios profesionales independientes y arrendamientos*
- f) Estructura organizacional básica.

H. AYUNTAMIENTO DE GENERAL FELIPE ANGELES, PUEBLA

ORGANIGRAMA GENERAL 2021 - 2024

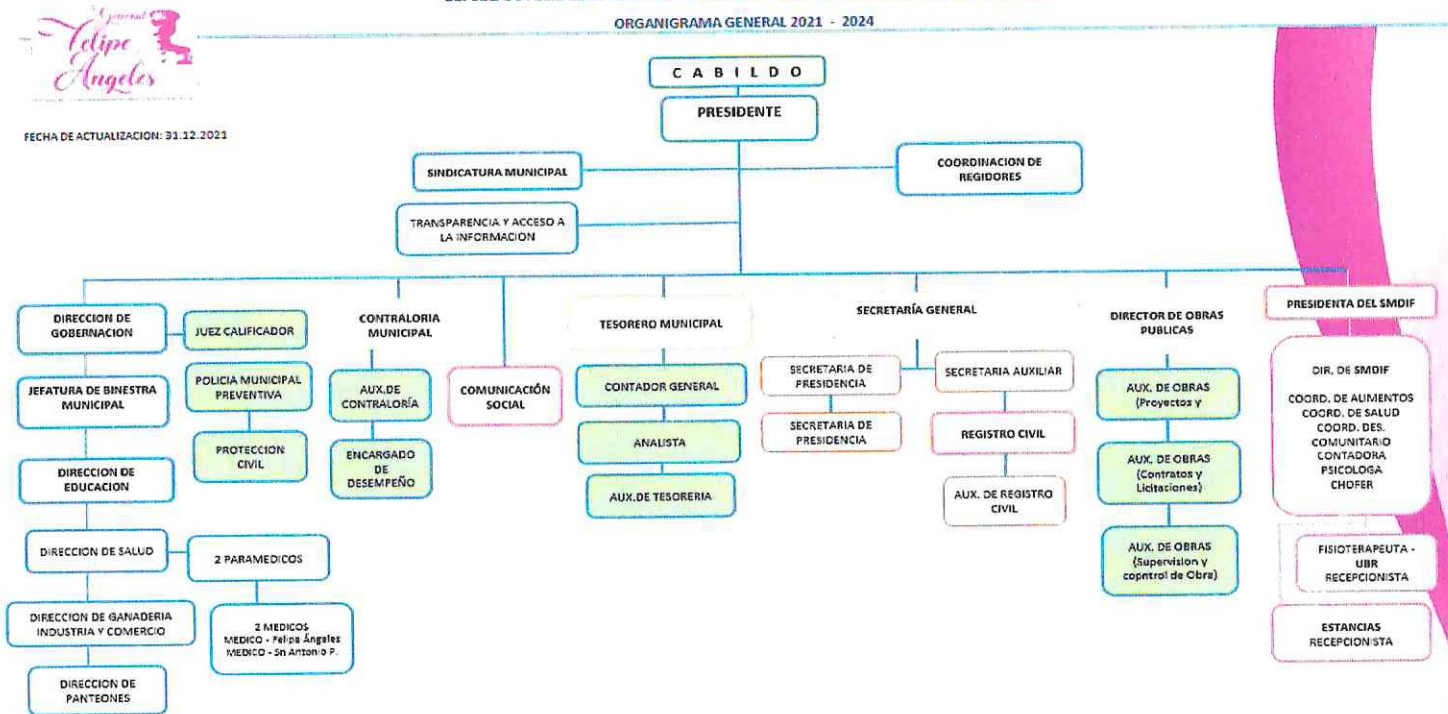

FECHA DE ACTUALIZACION: 31.12.2021

g) Fideicomisos, mandatos y análogos de los cuales es fideicomitente o fideicomisario: *No se tienen fideicomisos*

5- Bases de Preparación de los Estados Financieros
Se informará sobre:

C. SILVINO REYES DE LA LUZ
PRESIDENTE MUNICIPAL



TESORERÍA MUNICIPAL
GENERAL FELIPE ANGELES, PUE.
2021-2024
LIC. JESUS ANICETO ROMERO
TESORERO MUNICIPAL

AL 31 DE ENERO DE 2022

- a) Si se ha observado la normatividad emitida por el CONAC y las disposiciones legales aplicables.
Normatividad emitida por el CONAC y las disposiciones legales aplicables.
- b) La normatividad aplicada para el reconocimiento, valuación y revelación de los diferentes rubros de la información financiera, así como las bases de medición utilizadas para la elaboración de los estados financieros; por ejemplo: costo histórico, valor de realización, valor razonable, valor de recuperación o cualquier otro método empleado y los criterios de aplicación de los mismos.
Para el reconocimiento, valuación y revelación de los diferentes rubros de la información financiera, así como las bases de medición utilizadas para la elaboración de los estados financieros se utilizó la normatividad emitida al respecto por la CONAC.
- c) Postulados básicos.
Se dio cumplimiento a los postulados básicos emitidos por la CONAC
- d) Normatividad supletoria. En caso de emplear varios grupos de normatividades (normatividades supletorias), deberá realizar la justificación razonable correspondiente, su alineación con los PBCG y a las características cualitativas asociadas descritas en el MCCG (documentos publicados en el Diario Oficial de la Federación, agosto 2009).
No se utilizó normatividad supletoria.
- e) Para las entidades que por primera vez estén implementando la base devengado de acuerdo a la Ley de Contabilidad, deberán:
- Revelar las nuevas políticas de reconocimiento;
 - Su plan de implementación;
 - Revelar los cambios en las políticas, la clasificación y medición de las mismas, así como su impacto en la información financiera, y
 - Presentar los últimos estados financieros con la normatividad anteriormente utilizada con las nuevas políticas para fines de comparación en la transición a la base devengado.

El Municipio ha implementado la base devengado desde varios ejercicios atrás por lo que no se debe llenar la siguiente nota.

6. Políticas de Contabilidad Significativas

Se informará sobre:

A) Actualización: se informará del método utilizado para la actualización del valor de los activos, pasivos y Hacienda Pública/Patrimonio y las razones de dicha elección. Así como informar de la desconexión o reconexión inflacionaria.
No se han actualizado los activos, pasivos y Hacienda Pública en razón de que no existe una inflación suficiente para así hacerlo en términos de la normatividad emitida por la CONAC

B) Informar sobre la realización de operaciones en el extranjero y de sus efectos en la información financiera gubernamental.

El Municipio no realiza las operaciones en el extranjero ni en moneda diferente al peso

C) Método de valuación de la inversión en acciones de Compañías subsidiarias no consolidadas y asociadas.

No existe inversión en acciones de Compañías subsidiarias no consolidadas y asociadas.

D) Sistema y método de valuación de inventarios y costo de lo vendido.

No existen inventarios ni costo de ventas, por no ser objeto social del Municipio

E) Beneficios a empleados: revelar el cálculo de la reserva actuarial, valor presente de los ingresos esperados comparado con el valor presente de la estimación de gastos tanto de los beneficiarios actuales como futuros.



PRESIDENTE
MUNICIPAL
GENERAL FELIPE
ANGELES, PUE.
2021-2024
C. SILVINO REYES DE LA LUZ
PRESIDENTE MUNICIPAL



TESORERÍA
MUNICIPAL
GENERAL FELIPE
ANGELES, PUE.
2021-2024

LIC. JESUS ANICETO ROMERO
TESORERO MUNICIPAL