

**AL 31 DE MARZO DE 2024**

Formato de reforma 06/12/2022

## **a) NOTAS DE GESTIÓN ADMINISTRATIVA**

### **1. Autorización e Historia**

Se informará sobre:

a) *Fecha de creación del ente público 1985*

b) *Principales cambios en su estructura.*

El municipio de General Felipe Ángeles es uno de los 217 municipios en que se encuentra dividido el estado mexicano de Puebla, llamado así en honor al militar Felipe Ángeles. Se localiza en la parte central del estado, su cabecera es la localidad de San Pablo de las Tunas. El municipio General Felipe Ángeles se localiza en la parte central del estado de Puebla. Sus coordenadas geográficas extremas son 18° 58' - 19° 05' de latitud norte y 97° 36' - 97° 44' de longitud oeste, su altitud fluctúa entre un máximo de 2 800 m.s.n.m y un mínimo de 2 160 y tiene una extensión territorial de 73.99 kilómetros cuadrados, por lo que por su territorio es el 145° municipio del estado.

Limita al norte con el municipio de Mazapiltepec de Juárez, al noreste con el municipio de San Salvador el Seco, al este con el municipio de San Juan Atenco, al sur con el municipio de Quecholac y al oeste con el municipio de Acatzingo.

El municipio de General Felipe Ángeles tiene un total de 20 localidades en su jurisdicción; las principales y su población correspondiente a 2010 son las siguientes:

Localidad	Población
Total Municipio	19 040
Santa Úrsula Chiconquiác	5 751
Santiago Tenango	4 870
San Antonio Portezuelo	3 515
San Pablo de las Tunas	3 162
Candelaria Portezuelo	1 013

### **2. Panorama Económico y Financiero**

Aspectos económicos

La población en edad laboral en el municipio es de 15,484 personas, mientras que la Población Económicamente Activa (PEA) es de 10,955 personas.

Por otro lado, la economía del municipio representada por sector de actividad, revela que hay 3,172 personas ocupadas en actividades primarias, lo que equivale al 29.0% de la PEA; 2,163 en actividades secundarias, lo que representa el 19.70% de la PEA y 3,029 personas ocupadas en actividades del sector terciario 27.60% de la PEA.

### 3. Organización y Objeto Social

Se informará sobre:

a) Objeto social.

- I.- Educación pública;
- II.- Seguridad pública;
- III.- Centros de salud pública y Centros de Readaptación Social;
- IV.- Gastos de conservación de edificios públicos;
- V.- Obras públicas de utilidad colectiva;
- VI.- Servicios públicos;
- VII.- Sueldos de servidores públicos del Ayuntamiento;
- VIII.- Aportaciones a Planes de Desarrollo Estatal, Regional o Municipal;
- IX.- Juntas Auxiliares;
- X.- Conservación y protección del medio ambiente y el equilibrio ecológico; y

b) Principal actividad.

**Prestación de servicios, ayudas y obras públicas**

c) Ejercicio fiscal.

**2024**

d) Régimen jurídico.

**Municipio**

e) Consideraciones fiscales del ente: revelar el tipo de contribuciones que esté obligado a pagar o retener.

**Retenedor de ISR por Sueldos y Salarios, Servicios profesionales independientes y arrendamientos**

f) Estructura organizacional básica.



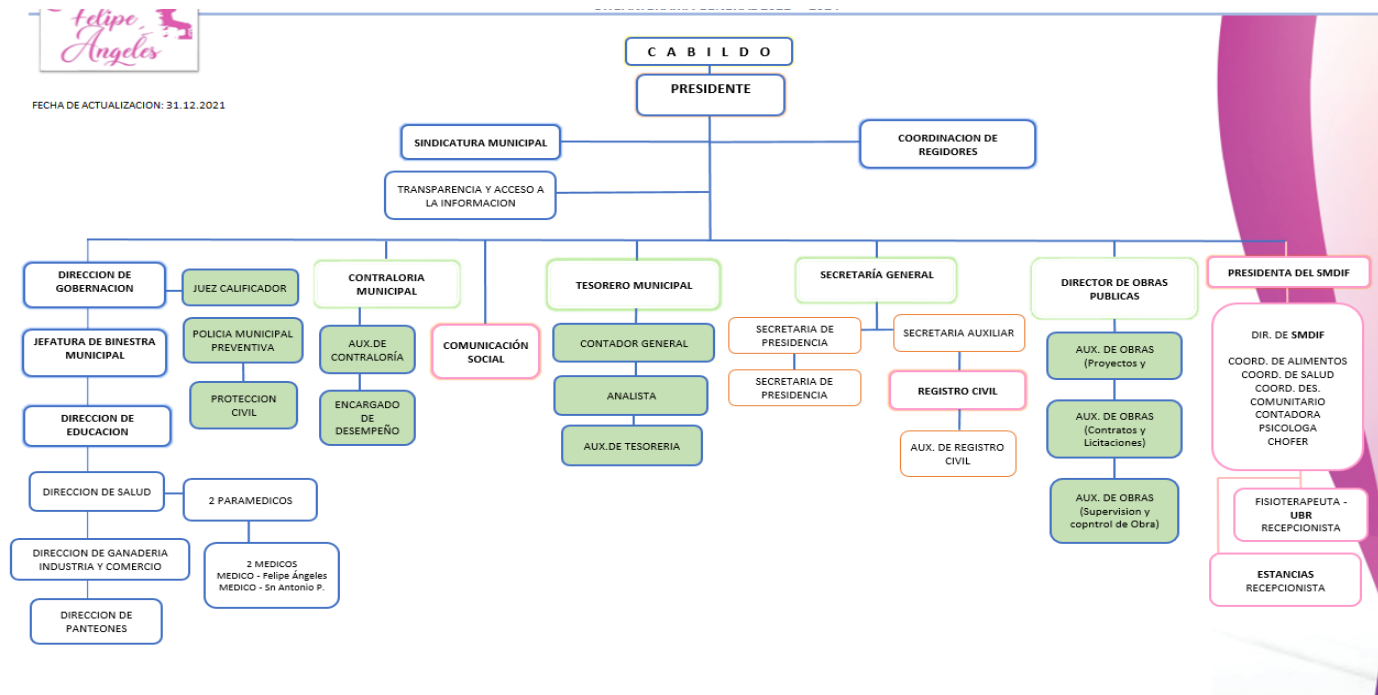

g) Fideicomisos de los cuales es fideicomitente o fideicomisario, y contratos análogos, incluyendo mandatos de los cuales es parte.

**No se tienen fideicomisos**

#### 4. Bases de Preparación de los Estados Financieros

Se informará sobre:

- a) Se ha observado la normatividad emitida por el CONAC y las disposiciones legales aplicables.
- b) La normatividad aplicada para el reconocimiento, valuación y revelación de los diferentes rubros de la información financiera, así como las bases de medición utilizadas para la elaboración de los estados financieros; por ejemplo: costo histórico, valor de realización, valor razonable, valor de recuperación o cualquier otro método empleado y los criterios de aplicación de los mismos.
- c) Postulados básicos de Contabilidad Gubernamental (PBCG).
- d) Normatividad supletoria. En caso de emplear varios grupos de normatividades (normatividades supletorias), deberá realizar la justificación razonable correspondiente, su alineación con los PBCG y a las

*características cualitativas asociadas descritas en el Marco Conceptual de Contabilidad Gubernamental (MCCG) y sus modificaciones.*

- e) *Para las entidades que por primera vez estén implementando la base de devengado de acuerdo a la Ley de Contabilidad, deberán:*
- *Revelar las nuevas políticas de reconocimiento;*
  - *Su plan de implementación;*
  - *Revelar los cambios en las políticas, la clasificación y medición de las mismas, así como su impacto en la información financiera, y*
  - *Presentar los últimos estados financieros con la normatividad anteriormente utilizada con las nuevas políticas para fines de comparación en la transición a la base devengado.*

## **5. Políticas de Contabilidad Significativas**

*Son los principios, bases, reglas y procedimientos específicos adoptados por el ente público en la elaboración y presentación de sus estados financieros.*

*El ente público seleccionará y aplicará sus políticas contables de manera congruente para transacciones, otros eventos y condiciones que sean similares.*

*Se informará sobre:*

- a) *Actualización: se informará del método utilizado para la actualización del valor de los activos, pasivos y Hacienda Pública/Patrimonio y las razones de dicha elección. Así como informar de la desconexión o reconexión inflacionaria.*
- b) *Informar sobre la realización de operaciones en el extranjero y de sus efectos en la información financiera gubernamental, considerando entre otros el importe de las variaciones cambiarias reconocidas en el resultado (ahorro o desahorro).*
- c) *Método de valuación de la inversión en acciones de Compañías subsidiarias no consolidadas y asociadas.*
- d) *Sistema y método de valuación de inventarios y costo de lo vendido.*
- e) *Beneficios a empleados: revelar el cálculo de la reserva actuarial, valor presente de los ingresos esperados comparado con el valor presente de la estimación de gastos tanto de los beneficiarios actuales como futuros.*
- f) *Provisiones: objetivo de su creación, monto y plazo.*
- g) *Reservas: objetivo de su creación, monto y plazo.*
- h) *Cambios en políticas contables y corrección de errores junto con la revelación de los efectos que se tendrá en la información financiera del ente público, ya sea retrospectivos o prospectivos.*
- i) *Reclasificaciones: se deben revelar todos aquellos movimientos entre cuentas por efectos de cambios en los tipos de operaciones.*
- j) *Depuración y cancelación de saldos.*

## **6. Posición en Moneda Extranjera y Protección por Riesgo Cambiario**

*Se informará sobre:*

- a) *Activos en moneda extranjera.*  
**No existen activos en moneda extranjera**
- b) *Pasivos en moneda extranjera.*  
**No existen pasivos en moneda extranjera**
- c) *Posición en moneda extranjera.*  
**No existe posición en moneda extranjera**
- d) *Tipo de cambio.*

*El tipo de cambio no es relevante revelarlo en virtud de que no existen operaciones en moneda extranjera*

e) *Equivalente en moneda nacional.*

***No existen equivalente en moneda nacional por que no existen operaciones moneda extranjera***

*Lo anterior, por cada tipo de moneda extranjera que se encuentre en los rubros de activo y pasivo.*

*Adicionalmente, se informará sobre los métodos de protección de riesgo por variaciones en el tipo de cambio.*

## **7. Reporte Analítico del Activo**

*Debe mostrar la siguiente información:*

a) *Vida útil o porcentajes de depreciación, deterioro o amortización utilizados en los diferentes tipos de activos.*

***Se muestra en el punto 8 de notas de desglose***

b) *Cambios en el porcentaje de depreciación o valor residual de los activos.*

***No existen Cambios en el porcentaje de depreciación o valor residual de los activos.***

c) *Importe de los gastos capitalizados en el ejercicio, tanto financieros como de investigación y desarrollo.*

***No existen Importe de los gastos capitalizados en el ejercicio, tanto financieros como de investigación y desarrollo.***

d) *Riesgos por tipo de cambio o tipo de interés de las inversiones financieras.*

***No existen Riesgos por tipo de cambio o tipo de interés de las inversiones financieras.***

e) *Valor activado en el ejercicio de los bienes construidos por la entidad.*

***No existe Valor activado en el ejercicio de los bienes construidos por la entidad.***

f) *Otras  
circunstanc*

***No existen  
otras***

g) *Desmantelamiento de Activos, procedimientos, implicaciones, efectos contables.*

***No existe desmantelamiento de activos significativo***

h) *Administración de activos; planeación con el objetivo de que el ente los utilice de manera más efectiva.*

*Adición  
alment*

a) *Inversiones en valores.*

**No existen Inversiones en valores.**

b) *Patrimonio de Organismos descentralizados de Control Presupuestario Indirecto.*

**No existe Patrimonio de Organismos descentralizados de Control Presupuestario Indirecto.**

c) *Inversiones en empresas de participación mayoritaria.*

**No existe Inversiones en empresas de participación mayoritaria.**

d) *Inversiones en empresas de participación minoritaria.*

**No existe Inversiones en empresas de participación minoritaria**

e) *Patrimonio de organismos descentralizados de control presupuestario directo, según corresponda.*

**No existe Patrimonio de organismos descentralizados de control presupuestario directo, según corresponda.**

## **8. Fideicomisos, Mandatos y Análogos**

*Se deberá informar:*

a) *Por ramo administrativo que los reporta.*

**No existen Fideicomisos, Mandatos y Análogos**

b) *Enlistar los de mayor monto de disponibilidad, relacionando aquéllos que conforman el 80% de las disponibilidades.*

## **9. Reporte de la Recaudación**

a) *Análisis del comportamiento de la recaudación correspondiente al ente público o cualquier tipo de ingreso, de forma separada los ingresos locales de los federales.*

b) *Proyección de la recaudación e ingresos en el mediano plazo.*

## **10. Información sobre la Deuda y el Reporte Analítico de la Deuda**

a) *Utilizar al menos los siguientes indicadores: deuda respecto al PIB y deuda respecto a la recaudación tomando, como mínimo, un período igual o menor a 5 años.*

b) *Información de manera agrupada por tipo de valor gubernamental o instrumento financiero en la que se consideren intereses, comisiones, tasa, perfil de vencimiento y otros gastos de la deuda.*

**11. Calificaciones otorgadas**

No existen calificaciones por alguna empresa que realice este tipo de servicios

**12. Proceso de Mejora**

Se informará de:

a) Principales Políticas de control interno.

**La Contraloría Municipal establece políticas de control interno, las cuales revisa mediante pruebas de cumplimiento y analíticas**

b) Medidas de desempeño financiero, metas y alcance.

**Para la medición de desempeño se utilizan las Matrices de Indicadores de Resultados (MIR) que fueron realizadas a través de la Metodología del Marco Lógico (MML)**

**13. Información por Segmentos**

*No se considera importante realizar la información por segmentos*

**15. Eventos Posteriores al Cierre**

No existen eventos posteriores al cierre significativos

**16. Partes Relacionadas**

**Se establece que no existe partes relacionadas que ejercen influencia para la toma de desiciones en materia financiera y operativa**

**17. Responsabilidad Sobre la Presentación Razonable de la Información Contable**

TESORERO MUNICIPAL

**b) NOTAS DE DESGLOSE**

**I) NOTAS AL ESTADO DE ACTIVIDADES**

**Ingresos y Otros Beneficios**

1. Explicar aquellas cuentas de los rubros que integran los grupos de: Ingresos de Gestión; Participaciones, Aportaciones, Convenios, Incentivos Derivados de la Colaboración Fiscal, Fondos Distintos de Aportaciones, Transferencias, Asignaciones, Subsidios y Subvenciones, y Pensiones y Jubilaciones; y Otros Ingresos y Beneficios, que en lo individual representen el 15% o más del total del rubro al que corresponden.

Concepto	Importe
IMPUESTOS	\$111,946.00
PARTICIPACIONES, APORTACIONES, CONVENIOS, INCENTIVOS DERIVADOS DE LA COLABORA	\$8,565,255.25
OTROS INGRESOS Y BENEFICIOS VARIOS	-
<b>Suma</b>	<b>8,677,201.25</b>

**NOMBRE DEL ENTE PÚBLICO**  
**ESTADO DE**  
**NOTAS A LOS ESTADOS FINANCIEROS**

Concepto	Importe	%
IMPUESTOS SOBRE LOS INGRESOS	\$ .00	Configurar formula de porcentaje de su preferencia
PARTICIPACIONES	\$ 4,023,380.41	Configurar formula de porcentaje de su preferencia
OTROS INGRESOS Y BENEFICIOS VARIOS	\$ .00	Configurar formula de porcentaje de su preferencia

**Ingresos de Gestión**

Concepto	Importe
IMPUESTOS	\$ 111,946.00
CUOTAS Y APORTACIONES DE SEGURIDAD SOCIAL	\$ .00
CONTRIBUCIONES DE MEJORA	\$ .00
DERECHOS	\$ 245,524.83
PRODUCTOS	\$ 55,126.57
APROVECHAMIENTOS	\$ .00
INGRESOS POR VENTA DE BIENES Y PRESTACION DE SERVICIOS	\$ .00
<b>Suma</b>	<b>412,597.40</b>

**Participaciones, Aportaciones, Convenios, Incentivos Derivados de la Colaboración Fiscal, Fondos Distintos de Aportaciones, Transferencias, Asignaciones, Subsidios y Subvenciones, y Pensiones y Jubilaciones**

Concepto	Importe
PARTICIPACIONES	\$ 4,023,380.41
<b>Subtotal PARTICIPACIONES</b>	<b>4,023,380.41</b>
APORTACIONES	\$ 4,541,874.84
<b>Subtotal APORTACIONES</b>	<b>4,541,874.84</b>
	\$ .00
	\$ .00
<b>Subtotal CONVENIOS</b>	<b>0</b>
INCENTIVOS DERIVADOS DE LA COLABORACIÓN FISCAL	\$ .00
<b>Subtotal INCENTIVOS DERIVADOS DE LA COLABORACIÓN FISCAL</b>	<b>0</b>
FONDOS DISTINTOS DE APORTACIONES	\$ .00
<b>Subtotal FONDOS DISTINTOS DE APORTACIONES</b>	<b>0</b>
TRANSFERENCIAS Y ASIGNACIONES	\$ .00
<b>Subtotal TRANSFERENCIAS Y ASIGNACIONES</b>	<b>0</b>
SUBSIDIOS Y SUBVENCIONES	\$ .00
<b>Subtotal SUBSIDIOS Y SUBVENCIONES</b>	<b>0</b>
PENSIONES Y JUBILACIONES	\$ .00
<b>Subtotal PENSIONES Y JUBILACIONES</b>	<b>0</b>
<b>Suma</b>	<b>8,565,255.25</b>

**Otros Ingresos y Beneficios**



**NOMBRE DEL ENTE PÚBLICO**  
**ESTADO DE**  
**NOTAS A LOS ESTADOS FINANCIEROS**

Concepto	Importe
	\$ .00
<b>Suma</b>	<b>0</b>

**Gastos y Otras Pérdidas:**

1. Explicar aquellas cuentas de los rubros que integran los grupos de: Gastos de Funcionamiento; Transferencias, Subsidios y Otras Ayudas; Participaciones y Aportaciones; Intereses, Comisiones y Otros Gastos de la Deuda Pública; Otros Gastos y Pérdidas Extraordinarias, así como Inversión Pública, que en lo individual representen el 15% o más del total del rubro al que corresponden.

Concepto	Importe
SERVICIOS PERSONALES	\$ 18,973,472.66
TRANSFERENCIAS INTERNAS Y ASIGNACIONES AL SECTOR PÚBLICO	\$ .00
PARTICIPACIONES	\$ .00
INTERESES DE LA DEUDA PÚBLICA	\$ .00
ESTIMACIONES, DEPRECIACIONES, DETERIOROS, OBSOLESCENCIA Y AMORTIZACIONES	\$ .00
INVERSIÓN PÚBLICA NO CAPITALIZABLE	\$ 15,695,770.79
<b>Suma</b>	<b>34669243.45</b>

Concepto	Importe	%
REMUNERACIONES AL PERSONAL DE CARÁCTER PERMANENTE	\$ 1,706,726.00	Configurar formula de porcentaje de su preferencia
ASIGNACIONES AL SECTOR PÚBLICO	\$ .00	Configurar formula de porcentaje de su preferencia
PARTICIPACIONES DE LA FEDERACIÓN A ENTIDADES FEDERATIVAS Y MU	\$ .00	Configurar formula de porcentaje de su preferencia
INTERESES DE LA DEUDA PÚBLICA INTERNA	\$ .00	Configurar formula de porcentaje de su preferencia
DEPRECIACIÓN DE BIENES MUEBLES	\$ .00	Configurar formula de porcentaje de su preferencia
CONSTRUCCIÓN EN BIENES NO CAPITALIZABLE	\$ .00	Configurar formula de porcentaje de su preferencia

**Gastos de Funcionamiento**

Concepto	Importe
SERVICIOS PERSONALES	\$ 1,706,726.00
MATERIALES Y SUMINISTROS	\$ 384,936.98
SERVICIOS GENERALES	778,698.77
<b>Suma</b>	<b>2,870,361.75</b>

**Transferencias, Asignaciones, Subsidios y Otras Ayudas**

Concepto	Importe
----------	---------

**NOMBRE DEL ENTE PÚBLICO**  
**ESTADO DE**  
**NOTAS A LOS ESTADOS FINANCIEROS**

AYUDAS SOCIALES	\$ 294,271.00
<b>Suma</b>	<b>294,271.00</b>

**Participaciones y Aportaciones**

Concepto	Importe
CONVENIOS	\$ .00
<b>Suma</b>	<b>-</b>

**Intereses, Comisiones y Otros Gastos de la Deuda Pública**

Concepto	Importe
	\$ .00
<b>Suma</b>	<b>0</b>

**Otros Gastos y Pérdidas Extraordinarias**

Concepto	Importe
	\$ .00
<b>Suma</b>	<b>0</b>

**Inversión Pública**

Concepto	Importe
INVERSION PUBLICA NO CAPITALIZABLES	\$ .00
<b>Suma</b>	<b>0</b>

**II) NOTAS AL ESTADO DE SITUACIÓN FINANCIERA**

**Activo**

- **Efectivo y Equivalentes**

1. Se informará acerca de los fondos con afectación específica, el tipo y monto de los mismos; de las inversiones temporales se revelará su tipo y monto.

**NOMBRE DEL ENTE PÚBLICO**  
**ESTADO DE**  
**NOTAS A LOS ESTADOS FINANCIEROS**

A continuación se relacionan las cuentas que integran el rubro de efectivo y equivalentes:

Concepto	2024	2023
EFFECTIVO	\$ 15,500.49	\$ 218.22
BANCOS/TESORERÍA	\$ 10,449,965.94	\$ 13,584,424.42
INVERSIONES TEMPORALES (HASTA 3 MESES)	\$ .00	\$ .00
FONDOS CON AFECTACIÓN ESPECIFICA	\$ .00	\$ .00
DEPÓSITOS DE FONDOS DE TERCEROS EN GARANTÍA Y/O ADM	\$ .00	\$ .00
OTROS EFECTIVOS Y EQUIVALENTES	\$ .00	\$ .00
<b>Suma</b>	<b>10,465,466.43</b>	<b>13,584,642.64</b>

**Efectivo**

Representa el monto en dinero propiedad del ente público en caja y aquel que está a su cuidado y administración.

Concepto	Importe
CAJA RECURSOS PROPIOS	\$ 106.88
CAJA DE PARTICIPACIONES	\$ 7,409.30
CAJA J.A. SANTIAGO TENANGO	5600
CAJA J.A SAN ANTONIO	2025
CAJA J.A SANTA URSULA	0
CAJA DIF MUNICIPAL	359.31
<b>Suma</b>	<b>15500.49</b>

**Bancos/Tesorería**

Banco	Importe
INGRESOS PROPIOS (0117661541)	758,262.45
PARTICIPACIONES (0117661533)	2,797,521.36
FORTAMUN 2023 (0119741232)	-
FISM 2023 (0119741194))	-
FORTAMUN 2024	1,206,792.59
FAISMUN 2024	5,687,389.54
<b>Suma</b>	<b>10,449,965.94</b>

**Inversiones Temporales**

Banco	Importe
	\$ .00

**NOMBRE DEL ENTE PÚBLICO**  
**ESTADO DE**  
**NOTAS A LOS ESTADOS FINANCIEROS**

	\$ .00
	\$ .00
	\$ .00
	\$ .00
	\$ .00
<b>Suma</b>	<b>0</b>

**Fondos con Afectación Específica**

Representan el monto de los fondos con afectación específica que deben financiar determinados gastos o actividades.

Banco	Importe
	\$ .00
	\$ .00
<b>Suma</b>	<b>0</b>

• **Derechos a recibir Efectivo y Equivalentes y Bienes o Servicios**

2. *Por tipo de contribución se informará el monto que se encuentre pendiente de cobro y por recuperar de hasta cinco ejercicios anteriores, asimismo se deberán considerar los montos sujetos a algún tipo de juicio con una antigüedad mayor a la señalada y la factibilidad de cobro.*
3. *Se informará, de manera agrupada, los derechos a recibir efectivo y equivalentes, y bienes o servicios, (excepto cuentas por cobrar de contribuciones e inversiones financieras) en una desagregación por su vencimiento en días a 90, 180, menor o igual a 365 y mayor a 365. Adicionalmente, se informará de las características cualitativas relevantes que afecten a estas cuentas.*

Concepto	2023	2022
DERECHOS A RECIBIR EFECTIVO O EQUIVALENTES	\$ 3,588.95	\$ 499,911.81
DERECHOS A RECIBIR BIENES O SERVICIOS	\$ .00	\$ .00
<b>Suma</b>	<b>3,588.95</b>	<b>499,911.81</b>

**Cuentas por Cobrar a Corto Plazo**

Representa el monto de los derechos de cobro a favor del ente público, cuyo origen es distinto de los ingresos por contribuciones, productos y aprovechamientos, que serán exigibles en un plazo menor o igual a doce meses.

Concepto	2023
AXA SEGUROS SA DE CV	\$ 1,371.75
<b>Suma</b>	<b>1371.75</b>

#### **Deudores Diversos por Cobrar a Corto Plazo**

Representa el monto de los derechos de cobro a favor del ente público por gastos por comprobar, principalmente relacionados con viáticos.

#### **Otros Derechos a recibir Efectivo y Equivalentes a Corto Plazo**

Representan los derechos de cobro originados en el desarrollo de las actividades del ente público, de los cuales se espera recibir una contraprestación representada en recursos, bienes o servicios; en un plazo menor o igual a doce meses, no incluidos en las cuentas anteriores,

#### **Anticipo a Proveedores por Adquisición de Bienes y Prestación de Servicios a Corto Plazo**

Representa los anticipos entregados a proveedores por adquisición de bienes y prestación de servicios, previo a la recepción parcial o total, que serán exigibles en un plazo menor o igual a doce meses.

- **Inventarios**

4. *Se clasificarán como inventarios los bienes disponibles para su transformación. Esta nota aplica para aquellos entes públicos que realicen algún proceso de transformación y/o elaboración de bienes.*

*En la nota se informará del sistema de costeo y método de valuación aplicados a los inventarios, así como la conveniencia de su aplicación dada la naturaleza de los mismos. Adicionalmente, se revelará el impacto en la información financiera por cambios en el método o sistema.*

- **Almacenes**

5. *De la cuenta Almacén se informará acerca del método de valuación, así como la conveniencia de su aplicación. Adicionalmente, se revelará el impacto en la información financiera por cambios en el método.*

- **Inversiones Financieras**

6. *De la cuenta Fideicomisos, Mandatos y Contratos Análogos se informarán los recursos asignados por tipo y monto, y características significativas que tengan o puedan tener alguna incidencia en las mismas.*
7. *Se informarán los saldos e integración de las cuentas: Participaciones y Aportaciones de Capital, Inversiones a Largo Plazo y Títulos y Valores a Largo Plazo.*

- **Bienes Muebles, Inmuebles e Intangibles**

8. *Se informará de manera agrupada por cuenta, los rubros de Bienes Muebles e Inmuebles, el monto de la cuenta y de la depreciación del ejercicio y la acumulada, el método de depreciación, tasas determinadas y los criterios de aplicación de los mismos. Asimismo, se informará de las características significativas del estado en que se encuentren los activos.*

#### **Bienes Muebles**

**NOMBRE DEL ENTE PÚBLICO**  
**ESTADO DE**  
**NOTAS A LOS ESTADOS FINANCIEROS**

	Concepto	2024	2023
1241	MOBILIARIO Y EQUIPO DE ADMINISTRACIÓN	1,843,792.77	1,602,545.87
1242	MOBILIARIO Y EQUIPO EDUCACIONAL Y RECREATIVO	2,882,898.65	2,882,898.65
1243	EQUIPO E INSTRUMENTAL MÉDICO Y DE LABORATORIO	599,990.98	599,990.98
1244	VEHÍCULOS Y EQUIPO DE TRANSPORTE	8,571,996.78	8,679,896.78
1245	EQUIPO DE DEFENSA Y SEGURIDAD	449,726.74	449,726.74
	MAQUINARIA, OTROS EQUIPOS Y HERRAMIENTAS	1,148,014.03	1,140,242.03
	<b>Total BIENES MUEBLES</b>	<b>15,496,419.95</b>	<b>15,355,301.05</b>

**Bienes Inmuebles, Infraestructura y Construcciones en Proceso**

	Concepto	2024	2023
	TERRENOS	3,168,650.14	3,168,650.14
	VIVIENDAS	-	-
	<b>BIENES INMUEBLES, INFRAESTRUCTURA Y</b>		
	<b>Total CONSTRUCCIONES EN PROCESO</b>	<b>3,168,650.14</b>	<b>3,168,650.14</b>

**Depreciaciones**

	Concepto	2024	2022
	DEPRECIACIÓN ACUMULADA DE BIENES MUEBLES	525,184.70	525,184.70
	<b>Total DEPRECIACIÓN, DETERIORO Y AMORTIZACIÓN ACU</b>	<b>525,184.70</b>	<b>525,184.70</b>

9. Se informará de manera agrupada por cuenta, los rubros de activos intangibles y diferidos, su monto y naturaleza, amortización del ejercicio, amortización acumulada, tasa y método aplicados.

**Activos Intangibles**

	Concepto	2024	2023
	SOFTWARE	\$ .00	\$ .00
	LICENCIAS	\$ .00	\$ .00
	<b>Total ACTIVOS INTANGIBLES</b>	<b>0</b>	<b>0</b>

**Activo Diferido**

	Concepto	2024	2023
	OTROS ACTIVOS DIFERIDOS	\$ .00	\$ .00
	<b>Total ACTIVOS DIFERIDOS</b>	<b>0</b>	<b>0</b>

**Amortizaciones**

Concepto	2024	2023
AMORTIZACIÓN ACUMULADA DE ACTIVOS INTANGIBLES	\$ .00	\$ .00
<b>Total DEPRECIACIÓN, DETERIORO Y AMORTIZACIÓN ACU</b>	<b>0</b>	<b>0</b>

- Estimaciones y Deterioros**

10. Se informarán los criterios utilizados para la determinación de las estimaciones; por ejemplo: estimación de cuentas incobrables, estimación por deterioro de inventarios, deterioro de bienes y cualquier otra que aplique.

- Otros Activos**

11. De las cuentas de otros activos se informará por tipo circulante o no circulante, los montos totales asociados y sus características cualitativas significativas que les impacten financieramente.

**Otros Activos Circulantes**

Concepto	2024	2023
VALORES EN GARANTÍA	\$ .00	\$ .00
BIENES EN GARANTÍA (EXCLUYE DEPÓSITOS DE FONDOS)	\$ .00	\$ .00
<b>Total</b>	<b>0</b>	<b>0</b>

**Otros Activos No Circulantes**

Concepto	2024	2023
BIENES EN CONCESIÓN	\$ .00	\$ .00
BIENES EN ARRENDAMIENTO FINANCIERO	\$ .00	\$ .00
<b>Total</b>	<b>0</b>	<b>0</b>

**Pasivo**

- Cuentas y Documentos por pagar**

1. Se elaborará una relación de las cuentas y documentos por pagar en una desagregación por su vencimiento en días a 90, 180, menor o igual a 365 y mayor a 365. Asimismo, se informará sobre la factibilidad del pago de dichos pasivos.

**Servicios Personales por Pagar a Corto Plazo**

Representa los adeudos por las remuneraciones del personal al servicio del ente público, de carácter permanente o transitorio, que deberá pagar en un plazo menor o igual a doce meses.

**NOMBRE DEL ENTE PÚBLICO**  
**ESTADO DE**  
**NOTAS A LOS ESTADOS FINANCIEROS**

**Proveedores por Pagar a Corto Plazo**

Representa los adeudos con proveedores derivados de operaciones del ente público, con vencimiento menor o igual a doce meses.

Concepto	Importe
CITLALI BARRALES FUENTES	1,160.00
CERTEZA TOTAL	139,200.00
SALVADOR SANCHEZ RUANOVA	90,000.00
RETENCIONES Y CONTRIBUCIONES POR PAGAR A CORTO PLAZO	274,250.79
<b>Suma</b>	<b>504,610.79</b>

- Fondos y Bienes de Terceros en Garantía y/o Administración**

- Se informará de manera agrupada los recursos localizados en Fondos de Bienes de Terceros en Garantía y/o Administración a corto y largo plazo, así como la naturaleza de dichos recursos y sus características cualitativas significativas que les afecten o pudieran afectarles financieramente.

- Pasivos Diferidos**

- Se informará de las cuentas de los pasivos diferidos por tipo, monto y naturaleza, así como las características significativas que les impacten o pudieran impactarles financieramente.

**Pasivos Diferidos a Corto Plazo**

Concepto	2024	2023
	\$ .00	\$ .00
	\$ .00	\$ .00
<b>Total</b>	<b>0</b>	<b>0</b>

**Pasivos Diferidos a Largo Plazo**

Concepto	2024	2023
	\$ .00	\$ .00
	\$ .00	\$ .00
<b>Total</b>	<b>0</b>	<b>0</b>

- Provisiones**

- Se informará de las cuentas de provisiones por tipo, monto y naturaleza, así como las características significativas que les impacten.



**Provisiones a Corto Plazo**

Concepto	2024	2023
	\$ .00	\$ .00
	\$ .00	\$ .00
<b>Total</b>	<b>0</b>	<b>0</b>

**Provisiones a Largo Plazo**

Concepto	2024	2023
	\$ .00	\$ .00
	\$ .00	\$ .00
<b>Total</b>	<b>0</b>	<b>0</b>

- Otros Pasivos**

- De las cuentas de otros pasivos se informará por tipo circulante o no circulante, los montos totales y sus características cualitativas significativas que les impacten financieramente.

### III) NOTAS AL ESTADO DE VARIACIÓN EN LA HACIENDA PÚBLICA

En el periodo que se informa no hubo variaciones al Patrimonio Contribuido

En el periodo que se informa el patrimonio generado, procede de la recepción de las aportaciones ordinarias tanto por las entidades federativas y la Secretaría de Hacienda y Crédito Público, así como por la recepción de aportaciones extraordinarias tanto de entidades federativas y municipios.

### IV) NOTAS AL ESTADO DE FLUJOS DE EFECTIVO

**Efectivo y equivalentes**

- Presentar el análisis de las cifras del periodo actual (20XN) y periodo anterior (20XN-1) del Efectivo y Equivalentes al Efectivo, al Final del Ejercicio del Estado de Flujos de Efectivo, respecto a la composición del rubro de Efectivo y Equivalentes, utilizando el siguiente cuadro:

Efectivo y Equivalentes		
Concepto	2024	2023
Efectivo	\$ 15,500.49	218.22
Bancos/Tesorería	\$ 10,449,965.94	13,584,424.42

**NOMBRE DEL ENTE PÚBLICO**  
**ESTADO DE**  
**NOTAS A LOS ESTADOS FINANCIEROS**

Bancos/Dependencias y Otros	-	-
Inversiones Temporales (Hasta 3 meses)	-	-
Fondos con Afectación Específica	-	-
Depósitos de Fondos de Terceros en Garantía y/o Administración	-	-
Otros Efectivos y Equivalentes	-	-
<b>Total</b>	<b>10,465,466.43</b>	<b>13,584,642.64</b>

2. Detallar las adquisiciones de las Actividades de Inversión efectivamente pagadas, respecto del apartado de aplicación.

<b>Adquisiciones de Actividades de Inversión efectivamente pagadas</b>		
<b>Concepto</b>	<b>2024</b>	<b>2023</b>
<b>Bienes Inmuebles, Infraestructura y Construcciones en Proceso</b>		
Terrenos		
Viviendas		
Edificios no Habitacionales		
Infraestructura		
Construcciones en Proceso en Bienes de Dominio Público		
Construcciones en Proceso en Bienes Propios		
Otros Bienes Inmuebles		
<b>Bienes Muebles</b>		
Mobiliario y Equipo de Administración		
Mobiliario y Equipo Educacional y Recreativo		
Equipo e Instrumental Médico y de Laboratorio		
Vehículos y Equipo de Transporte		
Equipo de Defensa y Seguridad		
Maquinaria, Otros Equipos y Herramientas		
Colecciones, Obras de Arte y Objetos Valiosos		
Activos Biológicos		
<b>Otras Inversiones</b>		
<b>Total</b>	<b>0</b>	<b>0</b>

3. Presentar la Conciliación de los Flujos de Efectivo Netos de las Actividades de Operación y los saldos de Resultados del Ejercicio (Ahorro/Desahorro), utilizando el siguiente cuadro:

<b>CONCILIACION DE FLUJOS DE EFECTIVO NETOS</b>		
<b>Concepto</b>	<b>2024</b>	<b>2023</b>
<b>Resultado del Ejercicio Ahorro /Desahorro</b>		
<b>Movimientos de partidas (o rubros) que no afectan al efectivo</b>		

Depreciación		
Amortización		
Incrementos en las provisiones		
Incremento en inversiones producido por revaluación		
Ganancia/pérdida en venta de bienes muebles, inmuebles e		
Incremento en cuentas por cobrar		
<b>Flujos de Efectivo Netos de las Actividades de Operación</b>		

Los conceptos incluidos en los movimientos de partidas (o rubros) que no afectan al efectivo, que aparecen en el cuadro anterior son enunciativos y tienen como finalidad mostrar algunos ejemplos para elaborar este cuadro.

**V) CONCILIACIÓN ENTRE LOS INGRESOS PRESUPUESTARIOS Y CONTABLES, ASÍ COMO ENTRE LOS EGRESOS PRESUPUESTARIOS Y LOS GASTOS CONTABLES**

La conciliación se presentará atendiendo a lo dispuesto por el "Acuerdo por el que se emite el formato de conciliación entre los ingresos presupuestarios y contables, así como entre los egresos presupuestarios y los gastos contables" y sus modificaciones.

**c) NOTAS DE MEMORIA (CUENTAS DE ORDEN)**

Las Notas de Memoria contendrán información sobre las cuentas de orden tanto contables como presupuestarias que se utilizan para registrar movimientos de valores que no afecten o modifiquen el Estado de Situación Financiera del ente público; sin embargo, su incorporación es necesaria con fines de recordatorio, de control y en general sobre los aspectos administrativos, o bien, para consignar sus derechos o responsabilidades contingentes que puedan, o no, presentarse en el futuro.

Las cuentas que se manejan para efectos de estas Notas son las siguientes:

**Cuentas de Orden Contables**

Valores

Emisión de obligaciones

Avales y garantías

Juicios

Inversión Mediante Proyectos para Prestación de Servicios (PPS) y Similares

Bienes concesionados o en comodato

Se informará al menos lo siguiente:

1. Los valores en custodia de instrumentos prestados a formadores de mercado e instrumentos de crédito recibidos en garantía de los formadores de mercado u otros.

**NOMBRE DEL ENTE PÚBLICO**  
**ESTADO DE**  
**NOTAS A LOS ESTADOS FINANCIEROS**

2. Por tipo de emisión de instrumento: monto, tasa y vencimiento.
3. Los contratos firmados de construcciones por tipo de contrato.

Las cuentas de orden contables señaladas, se indican de manera enunciativa, por lo tanto, deberán informar sobre las cuentas de orden contable que utilice el ente público y que presenten saldos al periodo que se reporta.

Concepto	Importe
VALORES EN CUSTODIA	\$ .00
CUSTODIA DE VALORES	\$ .00
BIENES BAJO CONTRATO EN COMODATO	\$ .00
CONTRATO DE COMODATO POR BIENES	\$ .00
<b>CUENTAS DE ORDEN CONTABLES</b>	<b>0</b>

**Cuentas de Orden Presupuestario**

- Cuentas de ingresos
- Cuentas de egresos

En las cuentas de orden presupuestarias, se informará el avance que se registra, previo al cierre presupuestario de cada periodo que se reporta.

Cuentas de Orden Presupuestarias de Ingresos	
Concepto	2024
Ley de Ingresos Estimada	\$ 84,808,044.00
Ley de Ingresos por Ejecutar	\$ 67,266,789.12
Modificaciones a la Ley de Ingresos Estimada	\$ 1,148,207.07
Ley de Ingresos Devengada	\$ 8,977,852.65 *
Ley de Ingresos Recaudada	\$ 8,977,852.65

\* Al importe total de los abonos del rubro 8.1.4 Ley de Ingresos Devengada se le deberá restar las devoluciones del periodo que se reporta.

Cuentas de Orden Presupuestarias de Egresos	
Concepto	2024
Presupuesto de Egresos Aprobado	\$ 84,808,044.00
Presupuesto de Egresos por Ejercer	\$ 73,862,586.39
Modificaciones al Presupuesto de Egresos Aprobado	\$ 221,300.00
Presupuesto de Egresos Comprometido	\$ 3,249,486.75
Presupuesto de Egresos Devengado	\$ 3,249,486.75
Presupuesto de Egresos Ejercido	\$ 3,265,726.75
Presupuesto de Egresos Pagado	\$ 11,026,397.61

**NOMBRE DEL ENTE PÚBLICO**  
**ESTADO DE**  
**NOTAS A LOS ESTADOS FINANCIEROS**

SR: Saldo del rubro contenido en la Balanza de Comprobación.

R: Rubro (Plan de Cuentas del Manual de Contabilidad Gubernamental emitido por el CONAC)