



TECALI DE HERRERA
GOBIERNO MUNICIPAL 2018-2024

H. AYUNTAMIENTO DE TECALI DE HERRERA, PUEBLA
2021-2024
VERIFICACIÓN DE LA OBRA

Fecha: 13 de julio de 2022

Se informa que todos los datos personales serán protegidos conforme lo dispuesto en los artículos 113 y 117 de la Ley Federal de Transparencia y Acceso a la Información Pública, y 31 de la Ley General de Protección de Datos Personales en Posesión de Sujetos Obligados.

DATOS DEL SERVIDOR PÚBLICO

NOMBRE COMPLETO DEL TRABAJADOR: ING. IRVING VERA CRUZ

EDAD: AÑOS SEXO:

NÚMERO TELEFÓNICO:

CORREO ELECTRONICO OFICIAL: obraspublicas@tecalideherrera.gob.mx

CORREO ELECTRONICO PERSONAL:

CONTENIDO

En la medición de los resultados de la encuesta, se determinará con base en el porcentaje de los resultados obtenidos, así como se cuantificará la valoración del apartado de perspectiva de los funcionarios encuestados, lo anterior se refiere que las 18 preguntas de opciones binaria se calificarán de forma positiva si la respuesta es SI, cómo se cuantificará el apartado de perspectiva de los funcionarios. Para el caso de las preguntas de opción múltiple solamente se tomará en cuenta para su valoración el apartado de perspectiva del funcionario encuestado. A continuación, se presentan las valoraciones de cada pregunta para su calificación

Respuesta	Valoración
SI	2
No	0

Respuesta	Valoración
a)	2
b)	0
c)	0

- Cursos de capacitación
- Carteles, trípticos y folletos
- Correo electrónico
- Ninguna de las anteriores
- Otros (especificar):
- Afidos, notas
- Páginas web

la respuesta correcta tendrá la valoración alta

Seguimiento de la Obras o acciones por fuente de Financiamiento

FISM-DF

CALENDARIO DE LAS OBRAS

NÚMERO DE LA OBRA	NOMBRE DE LA OBRA	MONTO DE LA OBRA	NOMBRE DE LA LOCALIDAD	ENERO	FEBRERO	MARZO	ABRIL	MAYO	JUNIO	JULIO	AGOSTO	SEPTIEMBRE	OCTUBRE	NOVIEMBRE	DECIEMBRE
22113	ADOQUINAMIENTO DE LA CALLE 6 SUR ENTRE CALLE 7 ORIENTE Y BARRANCA EN LA CABECERA DEL MUNICIPIO DE TECALI DE HERRERA, PUEBLA.	\$ 1,907,416.68	TECALI DE HERRERA					X	X	X	X				

NO DE OBRA	22113	ENTIDAD	Puebla	MUNICIPIO	Tecali de Herrera	FECHA	13/07/2022
------------	-------	---------	--------	-----------	-------------------	-------	------------

DESCRIPCIÓN DE LA OBRA	ADOQUINAMIENTO DE LA CALLE 6 SUR ENTRE CALLE 7 ORIENTE Y BARRANCA EN LA CABECERA DEL MUNICIPIO DE TECALI DE HERRERA, PUEBLA.						
UBICACIÓN DE LA OBRA	CALLE 6 SUR						
ENTRE CALLE	7 ORIENTE		Y CALLE		BARRANCA		
NO DE CONTRATO	EMPRESA ADJUDICADA					IMPORTE TOTAL CON IVA	
MTH-OPDU-108-FISM/2022	C. GILBERTO ALEXIS ALCANTARA RUIZ					\$	1,907,416.68
NO DE CONVENIO	EN PLAZO		EN MONTO		FIANZA DE CUMPLIMIENTO		
N/A	N/A		N/A		N/A		
PERIODO DE EJECUCIÓN DE LOS TRABAJOS	PERIODO DE EJECUCIÓN DEL CONVENIO		AVANCE FISICO PROGRAMADO (%)		AVANCE FISICO REAL (%)		AVANCE FINANCIERO REAL (%)
FECHA DE INICIO	21/03/2022	FECHA DE INICIO	N/A	26%		26%	
FECHA DE TERMINO	20/05/2022	FECHA DE TERMINO	N/A			56%	
NO DE ESTIMACIONES	1		PAGADAS	1		EN REVISIÓN	0
						EN TRÁMITE	0
PORCENTAJE DE AVANCE DE OBRA	26%		ESTIMACIONES		NO		
AVANCE DURANTE EL PERIODO PROGRAMADO DE INICIO Y TÉRMINO	X		NO		LETRERO INFORMATIVO DE OBRA		
BITÁCORA DE OBRA	SI		NO		OBRA TERMINADA Y EN OPERACIÓN		
					SI		
					NO		

SERVICIOS BÁSICOS MUNICIPALES			OBSERVACIONES
AGUA	X	NO	
DRENAJE	X	NO	
ELECTRIFICACIÓN	SI	X	

CONCEPTO	UNIDAD	EN EJECUCIÓN	EJECUTADO	OBSERVACIONES
PAVIMENTO	M2	1654.3		
AGUA POTABLE	ML		317.61	RED PRINCIPAL DE AGUA, TUBO PVC HIDRAULICO 51 MM
DRENAJE SANITARIO	ML		252	RED PRINCIPAL DE DRENAJE, TUBO DE POLIETILENO DE ALTA DENSIDAD 12"
DRENAJE PLUVIAL	ML			



TECALI DE HERRERA
GOBIERNO MUNICIPAL 2021-2024

H. AYUNTAMIENTO DE TECALI DE HERRERA, PUEBLA
2021-2024
VERIFICACIÓN DE LA OBRA

Fecha: 13 de julio de 2022

Se informa que todos los datos personales serán protegidos conforme lo dispuesto en los artículos 113 y 117 de la Ley Federal de Transparencia y Acceso a la Información Pública, y 31 de la Ley General de Protección de Datos Personales en Posesión de Sujetos Obligados.

BANQUETAS, SUPERFICIE PEATONAL Y/O ÁREAS DE RESGUARDO PEATONAL	M2			
RAMPAS PEATONALES	RAMPA			
CRUCES SEGUROS	CRUCE			
GUARNICIONES	ML	387.22	200	
ALUMBRADO PÚBLICO	LUMINARIA			
INFRAESTRUCTURA CICLISTA	M2			
SEÑALIZACIÓN	ML			
ARBORIZACIÓN	ÁRBOL			
MOBILIARIO URBANO	PIEZA			
ÁREA PERMEABLE	M2			
VEGETACIÓN	PIEZA			
ELECTRIFICACIÓN	ML			
ELEMENTOS PARA PACIFICACIÓN DEL TRÁNSITO VEHICULAR (BOLARDOS)	PIEZA			

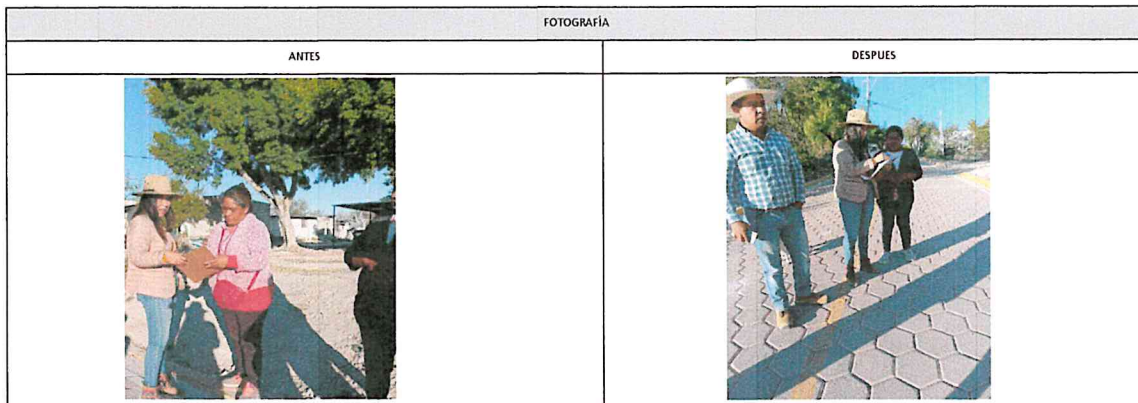

VERIFICACIÓN DE LA OBRA

1.-CONFORME LO VISTO DURANTE LA SESIÓN ¿CUÁL ES LA POBLACIÓN OBJETIVO DEL FAIS?

- A) ZONAS DE ATENCIÓN PRIORITARIA Y POBLACIÓN EN POBREZA EXTREMA
- B) POBLACIÓN EN POBREZA EXTREMA, LOCALIDADES CON ALTO O MUY ALTO NIVEL DE REZAGO SOCIAL Y ZAP (URBANAS Y RURALES)
- C) LOCALIDADES CON ALTO GRADO DE REZAGO SOCIAL MÁS ALTO Y PERSONAS DE GRUPOS HISTÓRICAMENTE EXCLUIDOS

2.-¿CUÁLES SON LAS MODALIDADES BAJO LAS CUALES PUEDE REALIZARSE LA INVERSIÓN EN OBRAS CON EL FONDO DE APORTACIONES PARA LA INFRAESTRUCTURA SOCIAL EN LA MATRIZ DE INVERSIÓN PARA EL DESARROLLO SOCIAL?

- A) AMPLIACIÓN, MANTENIMIENTO, MEJORAMIENTO, CONSTRUCCIÓN
- B) AMPLIACIÓN, MEJORAMIENTO, EQUIPAMIENTO, CONSTRUCCIÓN Y REHABILITACIÓN
- C) AMPLIACIÓN, MANTENIMIENTO, CONSTRUCCIÓN, EQUIPAMIENTO

3.-¿HASTA QUE PORCENTAJE DE LOS RECURSOS FISIMDF PUEDEN UTILIZARSE EN EL PROGRAMA DE DESARROLLO INSTITUCIONAL MUNICIPAL Y DE LAS DEMARCACIONES TERRITORIALES DEL DISTRITO FEDERAL (PRODIMDF)

- A) 2% DEL TOTAL
- B) 3% DEL TOTAL
- C) 1.5% DEL TOTAL

4.-SELECCIONA LA OPCIÓN QUE NO ES UN TIPO DE PROYECTO QUE SE PUEDE REALIZAR CON PRODIMDF

- A) CREACIÓN Y ACTUALIZACIÓN DE NORMATIVIDAD
- B) KIOSCOS DIGITALES
- C) COMPRAS DE VEHICULOS Y GASOLINAS

5.-¿QUÉ ES EL COMITÉ DE PARTICIPACIÓN SOCIAL?

- A) UN GRUPO CUYOS MIEMBROS SIRVEN AL INTERÉS DE LA COMUNIDAD Y QUE ACTÚAN COMO MEDIADORES ENTRE LOS PODERES PÚBLICOS Y LOS CIUDADANOS
- B) UN ÓRGANO DE PARTICIPACIÓN Y REPRESENTACIÓN DE UNA COMUNIDAD, YA SEA URBANA, RURAL O INDÍGENA, ELECTOS DE MANERA DEMOCRÁTICA
- C) UN GRUPO DE PERSONAS QUE ACTÚAN COMO DEFENSORES DE UNA COMUNIDAD Y/O TERRITORIO

6.-¿CUÁL ES EL OBJETIVO PRINCIPAL DE LAS CÉDULAS DE VERIFICACIÓN Y SEGUIMIENTO DE LA OBRA?

- A) CUMPLIR CON LA NORMATIVIDAD ESTABLECIDA EN EL ARTICULO 48 Y 49 DE LA LCF REFERENTE A LAS ACCIONES DE SEGUIMIENTO DE LOS RECURSOS FEDERALES
- B) COMPLETAR LA INFORMACIÓN QUE SE ENVÍA A LA UED
- C) COTEAR LA INFORMACIÓN REGISTRADA EN LA MDS

ING. IVETTE VERA CRUZ
SUPERVISOR DE LA DOPYDU

FIRMAS DE CONFORMIDAD

Municipio de Tecali de Herrera
Ayuntamiento 2021-2024

LIC. IVETTE GOMEZ TIHEL
CONTRALD MUNICIPAL



TECALI DE HERRERA
GOBIERNO MUNICIPAL 2021-2024

H. AYUNTAMIENTO DE TECALI DE HERRERA, PUEBLA
2021-2024
VERIFICACIÓN DE LA OBRA

FIRMAS DE COMITÉ DE BENEFICIADOS

Se informa que todos los datos personales serán protegidos conforme lo dispuesto en los artículos 113 y 117 de la Ley Federal de Transparencia y Acceso a la Información Pública, y 31 de la Ley General de Protección de Datos Personales en Posesión de Sujetos Obligados.

[Redacted]
Cecilia
PRESIDENTE

[Redacted]
Ana Karen
SECRETARIO

[Redacted]
Rosalba
TESORERO

[Redacted]
Juliana
VOCAL DE CONTROL Y VIGILANCIA

[Redacted]
Elizabeth
1ER VOCAL

[Redacted]
Mariela
2DO VOCAL

[Redacted]
Laora
OPCION 1

[Redacted]
Martina
OPCION 2



TECALI DE HERRERA
GOBIERNO MUNICIPAL 2021-2024

H. AYUNTAMIENTO DE TECALI DE HERRERA, PUEBLA
2021-2024
PARTICIPACION CIUDADANA

Fecha: 17 de agosto de 2022

Se informa que todos los datos personales serán protegidos conforme lo dispuesto en los artículos 113 y 117 de la Ley Federal de Transparencia y Acceso a la Información Pública, y 31 de la Ley General de Protección de Datos Personales en Posesión de Sujetos Obligados.

DATOS DEL SERVIDOR PÚBLICO

NOMBRE COMPLETO DEL TRABAJADOR: ING. IRVING VERA CRUZ

EDAD: AÑOS SEXO:

NÚMERO TELEFÓNICO:

CONTENIDO

Las encuestas se constituyen en 11 preguntas, las cuales establecen en la parte final si es afirmativa la respuesta se deberá adjuntar la evidencia o en su caso indicar la liga electrónica donde se encuentra la documentación requerida.

Así mismo en cada una de las preguntas, se establece un apartado cuestionando la perspectiva del funcionario encuestado, respecto a los temas específicos de cada pregunta.

Sección 1: Participación Ciudadana

CONTENIDO

En la medición de los resultados de la encuesta, se determinará con base en el porcentaje de los resultados obtenidos, así como se cuantificará la valoración del apartado de perspectiva de los funcionarios encuestados, lo anterior se refiere que las 11 preguntas de opciones binaria se calificarán de forma positiva si la respuesta es Sí, cómo se cuantificará el apartado de perspectiva de los funcionarios. A continuación, se presentan las valoraciones de cada pregunta para su calificación

Respuesta	Valoración
Sí	2
No	0

la respuesta correcta tendra la valoración alta

PARICIPACIÓN CIUDADANA

Número de la obra: ADOQUINAMIENTO DE LA CALLE 6 SUR ENTRE CALLE 7 ORIENTE Y BARRANCA EN LA CABECERA DEL MUNICIPIO DE TECALI DE HERRERA, PUEBLA. Ejercicio Fiscal 2022

Localidad: TECALI DE HERRERA

1.-¿USTED O ALGÚN MIEMBRO DE SU FAMILIA HA PARTICIPADO EN COMITÉS DE OBRA?
() A) SI
() B) NO

4.- ¿EN QUÉ MEDIDA CREE QUE LAS OBRAS / ACCIONES EJECUTADAS EN SU LOCALIDAD HAN BENEFICIADO A LA POBLACIÓN?

-) A) BUENO
) B) MALO
) C) REGULAR

5.- ¿EN QUÉ MEDIDA LAS OBRAS / ACCIONES QUE FUERON CONSTRUIDAS / IMPLEMENTADAS EN 2022 LE BENEFICIARON INDIVIDUALMENTE?

-) A) BUENO
) B) MALO
) C) REGULAR

6.- ¿EN QUÉ MEDIDA SE HA DADO LA PARTICIPACIÓN DE LA POBLACIÓN BENEFICIADA DE LA LOCALIDAD CON LA EJECUCIÓN OBRA / ACCIÓN?

-) A) BUENO
) B) MALO
) C) REGULAR

7.- ¿QUÉ TIPO DE INFORMACIÓN LE GUSTARÍA CONOCER ACERCA DE LAS OBRAS / ACCIONES EJECUTADAS POR EL FISM-DF Y FORTAMUN-DF?
MONTO DE LA OBRA, SUS ALCANCES Y PARA QUE MAS SE PUEDE APLICAR

8.- ¿QUÉ TIPO DE INFORMACIÓN LE GUSTARÍA CONOCER ACERCA DE LAS OBRAS / ACCIONES EJECUTADAS POR EL FISM-DF Y FORTAMUN-DF?

-) A) BUENO
) B) MALO
) C) REGULAR

9.- ¿LA OBRA HA TENIDO MODIFICACIONES RESPECTO A PLAZOS, MONTOS O METAS?

-) A) SI
) B) NO

10.- ¿LA AUTORIDAD MUNICIPAL INFORMÓ AL COMITÉ LAS CAUSAS DE LAS MODIFICACIONES EN LA OBRA?

-) A) SI
) B) NO

11.- ¿EL COMITÉ HA REALIZADO LAS SIGUIENTES ACTIVIDADES?

a) INFORMAR A SUS VECINOS LOS TRABAJOS REALIZADOS

-) A) SI
) B) NO

b) INFORMAR DE LOS AVANCES Y MODIFICACIONES A LA OBRA.

-) A) SI
) B) NO

c) INVOLUCRAR A VECINOS EN LA VIGILANCIA DE LA OBRA.

-) A) SI
) B) NO

d) INTEGRAR UN ARCHIVO CON LA DOCUMENTACIÓN QUE SE DERIVE DE LA SUPERVISIÓN DE LAS OBRAS.

-) A) SI
) B) NO

FIRMAS DE CONFORMIDAD

ING. IRVING VERA CRUZ
SUPERVISOR DE LA DOPYDU





TECALI DE HERRERA
GOBIERNO MUNICIPAL 2021 -2024

H. AYUNTAMIENTO DE TECALI DE HERRERA, PUEBLA
2021-2024
SATISFACCION DE LA OBRA

Fecha: 17 de agosto de 2022

Se informa que todos los datos personales serán protegidos conforme lo dispuesto en los artículos 113 y 117 de la Ley Federal de Transparencia y Acceso a la Información Pública, y 31 de la Ley General de Protección de Datos Personales en Posesión de Sujetos Obligados.

DATOS DEL SERVIDOR PÚBLICO

NOMBRE COMPLETO DEL TRABAJADOR: ING. IRVING VERA CRUZ

EDAD: AÑOS SEXO:

NÚMERO TELEFÓNICO:

CONTENIDO

Las encuestas se constituyen en 10 preguntas, las cuales establecen en la parte final si es afirmativa la respuesta se deberá adjuntar la evidencia o en su caso indicar la liga electrónica donde se encuentra la documentación requerida.

Así mismo en cada una de las preguntas, se establece un apartado cuestionando la perspectiva del funcionario encuestado, respecto a los temas específicos de cada pregunta.

Sección 1: Satisfacción de la Obra

CONTENIDO

En la medición de los resultados de la encuesta, se determinará con base en el porcentaje de los resultados obtenidos, así como se cuantificará la valoración del apartado de perspectiva de los funcionarios encuestados, lo anterior se refiere que las 10 preguntas de opciones binaria se calificarán de forma positiva si la respuesta es **Sí**, cómo se cuantificará el apartado de perspectiva de los funcionarios.

Respuesta	Valoración
Sí	2
No	0

la respuesta correcta tendra la valoración alta

SATISFACCION DE LA OBRA

1.-LA FECHA ESTABLECIDA DE INICIO DE SERVICIOS SE CUMPLIÓ DE FORMA

- A) SI
- B) NO

2. EL SEGUIMIENTO DE LAS PERSONA RESPONSABLE DEL PROYECTO (RESIDENTE) EN CUANTO A CUMPLIMIENTO DE ESPECIFICACIONES, PROGRAMACIÓN, PRESUPUESTO Y CALIDAD EN EL DESARROLLO DEL PROYECTO ES:

- A) BUENO
- B) MALO

3. LAS COMPETENCIAS TÉCNICAS DEL PERSONAL OPERATIVO UTILIZADO EN EL PROYECTO (TOPÓGRAFOS, INSPECTORES, MAESTROS ETC.) ES:

- A) BUENO
- B) MALO

4. LA GESTIÓN DEL PERSONAL RESPONSABLE DE LA OBRA PARA SOLUCIONAR DE MANERA OPORTUNA LAS NECESIDADES DEL PROYECTO Y SOLUCIÓN DE PROBLEMAS ES:

- A) BUENO
- B) MALO

5. SE UTILIZAN MATERIALES DE CALIDAD Y SE SOLICITAN LOS CERTIFICADOS Y/O PROTOCOLOS DE CALIDAD SEGÚN LO ESTABLECIDO EN LAS ESPECIFICACIONES TÉCNICAS

- A) BUENO
- B) MALO

6. SE MANEJA UNA ADECUADA PLANEACIÓN PARA LA TOMA DE ENSAYOS Y SE HACE SEGUIMIENTO AL CUMPLIMIENTO DE LA PERIODICIDAD EN LA TOMA DE LOS MISMOS ES

- A) BUENO
- B) MALO

7.- EL COMPROMISO DE LA ORGANIZACIÓN PARA CUMPLIR CON LOS REQUISITOS DEL PROYECTO ES

- A) BUENO
- B) MALO

8.- EL COMPROMISO CON LA SEÑALIZACIÓN Y MEDIDAS DE SEGURIDAD EN EL PROYECTO ES

- A) BUENO
- B) MALO

9.- LA ATENCIÓN Y CORDIALIDADES RECIBIDA DEL PERSONAL ADMINISTRATIVO POR PARTE DEL H. AYUNTAMIENTO CON RESPECTO A LA OBRA REALIZADA ES

- A) BUENO
- B) MALO

10.- LA OPORTUNIDAD CON QUE SE SUMINISTRA LA INFORMACIÓN SOLICITADA POR PARTE DEL H. AYUNTAMIENTO CON RESPECTO A LA OBRA REALIZADA ES:

- A) BUENO
- B) MALO

FIRMAS DE CONFORMIDAD

ING. IVETTE VERA CRUZ
SUPERVISOR DE LA DOPYDU

Municipio de Tecali de Herrera
Ayuntamiento 2021-2024

LIC. IVETTE GOMEZ TIHEL
CONTRALO MUNICIPAL