



EDUCACIÓN  
SECUNDARIA

OFICIALIZADO

CLAVE DEL CCT

21EES0175R

TURNO

1

NOMBRE DEL CCT

AMBROSIO HERRERA

NOMBRE DEL DIRECTOR

VIDAL GUTIERREZ ALBERTO

ZONA

21F1S6019J

REGIÓN

21ADG0037P

INICIO DE CURSOS 2021-2022

	1°	2°	3°	TOTAL
ALUMNOS	183	185	180	548
GRUPOS	4	4	4	12

PERSONAL POR FUNCIÓN

PERSONAL DIRECTIVO	0
CON GRUPO	1
SIN GRUPO	1
SUBDIRECTOR DE GESTIÓN	13
PERSONAL DOCENTE	0
TUTORES	

PERSONAL DOCENTE ESPECIAL	1
PROFESORES DE EDUCACIÓN FÍSICA	2
PROFESORES DE ACTIVIDADES ARTÍSTICAS	2
PROFESORES DE ACTIVIDADES TECNOLÓGICAS	2
PROFESORES DE IDIOMAS	7

PERSONAL ADMINISTRATIVO AUX. Y DE SERVICIOS	29
TOTAL DE PERSONAL	

TIEMPO COMPLETO	0
TRES CUARTOS DE TIEMPO	5
MEDIO TIEMPO	5
POR HORAS	10
TOTAL DE PERSONAL DOCENTE	20

FIN DE CURSOS 2020-2021

	1°	2°	3°	TOTAL
ALUMNOS	183	183	161	527
GRUPOS	4	4	4	



GOBIERNO DEL ESTADO DE VERACRUZ  
SECRETARÍA DE EDUCACIÓN PÚBLICA  
SUBSECRETARÍA DE EDUCACIÓN  
BÁSICA Y MEDIA SUPERIOR  
SECRETARÍAS DE EDUCACIÓN Y CULTURALES

MARIA DE LOURDES GUTIÉRREZ ROMERO

FIRMA DEL DIRECTOR

SELO DE LA ESCUELA

NUMERO DE CREDITOS  
CCT: 21EES0175R  
FECHA DE ENTREGA, F.U.P.

SECRETARÍA DE EDUCACIÓN PÚBLICA  
SUBSECRETARÍA DE EDUCACIÓN BÁSICA Y MEDIA SUPERIOR  
SECRETARÍAS DE EDUCACIÓN Y CULTURALES

SECRETARÍA DE EDUCACIÓN PÚBLICA  
SECRETARÍAS DE EDUCACIÓN Y CULTURALES



**DATOS DE IDENTIFICACIÓN**

Clave de Centro de Trabajo:	21EES0175R	Tiempo:	1	MATUTINO
Nombre de la Escuela:	AMBROSIO HERRERA	Vialidad Principal:	AVENIDA 3 ORIENTE 201	
Vialidad Derecha:	NINGUNO NINGUNO	Vialidad Izquierda:	NINGUNO NINGUNO	
Número Exterior:	0	Número Interior:	0	
Asentamiento Humano:	NINGUNO NINGUNO	Código Postal:	00000	
Entidad Federativa:	PUEBLA	Municipio o Delegación:	TECALI DE HERRERA	
Localidad:	TECALI DE HERRERA	Celular:	2241076251	
Teléfono:	2714129	Extensión:	224	
Sostenimiento:	ESTATAL	Tipo / Nivel / Subnivel:	BÁSICA - SECUNDARIA - GENERAL	
Característica:	NO APLICA	Dependencia Normativa:	GOBIERNO DEL ESTADO - SECRETARÍA DE EDUCACIÓN DEL GOBIERNO DEL ESTADO	
Correo Institucional de la Escuela:	ambrosioherrera82@gmail.com	Nombre del Director de la Escuela:		

Jefatura de sector:	21FJE6504P	Zona escolar:	21FIS6019J	Servicio regional:	21ADG0037P
CURP:	[REDACTED]	RFC:	[REDACTED]	Tipo:	TITULAR
Nombre del Director de la Escuela:	GUTIERREZ	PRIMER APELLIDO:	ROMERO	SEGUNDO APELLIDO:	MARIA DE LOURDES
Nombre del Director de la Escuela:		NOMBRES(S):			

**IMPORTANTE:** La información estadística es una herramienta fundamental para la planeación y la toma acertada de decisiones. Los cuestionarios 911 son los medios para recopilar la información de inicio de cursos. El cuestionario impreso sirve de apoyo para contestar el cuestionario vía internet.

GOBIERNO DEL ESTADO DE PUEBLA  
 SECRETARÍA DE EDUCACIÓN PÚBLICA  
 DIRECCIÓN DE SECUNDARIAS GENERALES  
 ESCUELA SECUNDARIA  
 NINGUNO NINGUNO  
 TECALI DE HERRERA, PUE.  
 C.P. 00000

GOBIERNO DEL ESTADO DE PUEBLA  
 SECRETARÍA DE EDUCACIÓN PÚBLICA  
 DIRECCIÓN DE SECUNDARIAS GENERALES  
 ESCUELA SECUNDARIA  
 NINGUNO NINGUNO  
 TECALI DE HERRERA, PUE.  
 C.P. 00000



**ANEXO DE RECURSOS COMPUTACIONALES Y AUDIOVISUALES**

1. ¿La escuela cuenta con tabletas para uso educativo, docente o administrativo?  No  Sí
2. De las tabletas reportadas en la pregunta anterior, indique a quienes fueron asignadas.
3. ¿La escuela cuenta con computadoras?
4. Escriba el total de computadoras que tiene la escuela y desgloselo según su estatus.
5. Del total de computadoras en operación, anételes según su uso.

GOBIERNO DEL ESTADO DE PUEBLA  
SECRETARÍA DE EDUCACIÓN PÚBLICA  
SUBSECRETARÍA DE EDUCACIÓN BÁSICA  
DIRECCIÓN DE SECUNDARIAS GENERALES  
ESCUELA SECUNDARIA  
"AMBROSIO HERRERA"  
C.O.T. 21050193  
TECM I. BARRIOS  
PUEBLA, PUE.



*[Handwritten signature]*

INICIO DE CURSOS 2022-2023

?Cuántas?  No  Sí

Docentes

Administrativos

a) En operación 37

b) En reparación 0

c) Guardadas o en reserva 0

Señale el motivo:

0 Instalaciones eléctricas inadecuadas

0 Falta de espacio

0 Falta de mobiliario

0 Indicaciones superiores (Uso de becasos, eventos particulares del plantel etc.)

0 Dadas de baja (Inservibles, equipos dañados, equipos obsoletos etc.)

0 Por mantenimiento (Falta de sistema operativo o software específico, actualizaciones)

0 Otro\*\*\*

\*\*\*Especifique:

Total 37

Nota: La suma total de computadoras es el resultado de los incisos a, b y c.

5. Del total de computadoras en operación, anételes según su uso.

Educativo 34

Docente 0

Administrativo 3

Total 37



GOBIERNO DEL ESTADO DE PUEBLA  
SECRETARÍA DE EDUCACIÓN PÚBLICA  
SUBSECRETARÍA DE EDUCACIÓN BÁSICA Y MEDIA SUPERIOR  
DIRECCIÓN DE SECUNDARIAS GENERALES  
ÁREA DE PLANIFICACIÓN  
CALLE 131 ESQUINA  
HERRERA, PUE.



GOBIERNO DEL ESTADO DE PUEBLA  
SECRETARÍA DE EDUCACIÓN PÚBLICA  
SUBSECRETARÍA DE EDUCACIÓN BÁSICA Y MEDIA SUPERIOR  
DIRECCIÓN DE SECUNDARIAS GENERALES  
ESCUELA SECUNDARIA  
ANDRÉS BERRERA  
CALLE 131 ESQUINA  
HERRERA, PUE.



INICIO DE CURSOS 2022-2023

ANEXO DE RECURSOS COMPUTACIONALES Y AUDIOVISUALES



ANEXO DE RECURSOS COMPUTACIONALES Y AUDIOVISUALES

6. De las computadoras reportadas en la pregunta anterior, indique cuántas de ellas cuentan con acceso a internet, desiglosándolas por uso.

Educativo	34	Docente	0	Administrativo	3	Total	37
-----------	----	---------	---	----------------	---	-------	----

GOBIERNO DEL ESTADO DE PUEBLA  
SECRETARÍA DE EDUCACIÓN PÚBLICA  
SUBSECRETARÍA DE EDUCACIÓN BÁSICA Y MEDIA SUPERIOR  
DIRECCIÓN DE REGISTROS GENERALES  
ESCUELA SECUNDARIA AMOROSO HERRERA  
C.P. 7210001766  
TECMU DE HERRERA, PUE.



*[Handwritten signature]*

INICIO DE CURSOS 2022-2023

Las preguntas de la 7 a la 12 deben ser contestadas de acuerdo al total de computadoras asignadas para uso educativo.

7. Del total de computadoras para uso educativo en operación desigloselas por tipo.

De escritorio con CPU propio	34	Portátiles	0	Terminales	0	Total	34
------------------------------	----	------------	---	------------	---	-------	----

8. De las computadoras para uso educativo en operación desigloselas según sus características.

Memoria RAM	De 1 GB o menos	34	De 2 o 3 GB	0	4 GB o más	0	Total	34
Sistema operativo	Windows	34	Linux	0	Mac OS	0	Total	34
Capacidad del disco duro	30 GB o menos	34	De 31 a 200 GB	0	De 201 GB a más	0	Total	34
Antigüedad del equipo	De 1 año o menos	0	De 2 a 3 años	4	De 4 años o más	30	Total	34

*[Handwritten signature]*

GOBIERNO DEL ESTADO DE PUEBLA  
SECRETARÍA DE EDUCACIÓN PÚBLICA  
SUBSECRETARÍA DE EDUCACIÓN BÁSICA Y MEDIA SUPERIOR  
DIRECCIÓN DE REGISTROS GENERALES  
ESCUELA SECUNDARIA AMOROSO HERRERA  
C.P. 7210001766  
TECMU DE HERRERA, PUE.



9. De las computadoras para uso educativo en operación, escriba cuántas se encuentran en el aula o laboratorio de cómputo.

Tipo de adquisición	Rentada	0	Comprada por el plantel	31	Dependencia Administrativa	3	Donada	0	Total	34
---------------------	---------	---	-------------------------	----	----------------------------	---	--------	---	-------	----

ANEXO DE RECURSOS COMPUTACIONALES Y AUDIOVISUALES

10. Escriba el número de computadoras para uso educativo en operación que están conectadas a una red local.

Con internet

Sin internet 0

11. Seleccione el medio de conexión a internet que tienen las computadoras.

Red dedicada

Internet por cable

Conexión a internet vía satélite

Señal abierta de Wi-Fi

Línea telefónica (DIAL UP o DSL)

Otro medio\*

\*Especifique:

Menos de 1Mb

De 1 a 2 Mb

De 3 a 5 Mb X

Otro\*

\*Especifique:

13. ¿El aula o laboratorio de cómputo tiene impresora para uso de estudiantes?

SI

No X

14. ¿Las impresiones son gratuitas para los estudiantes?

SI

No

15. ¿La escuela cuenta con Internet inalámbrico (Wi-Fi) en sus espacios públicos?

SI

No X

16. ¿Marque quienes tienen acceso a Internet inalámbrico Wi-Fi?

Alumnos

Docentes

Administrativos

INICIO DE CURSOS 2022-2023



GOBIERNO DEL ESTADO DE PUEBLA  
SECRETARÍA DE EDUCACIÓN PÚBLICA  
SUBSECRETARÍA DE EDUCACIÓN BÁSICA Y MEDIA SUPERIOR  
SECRETARÍA DE EDUCACIÓN BÁSICA Y MEDIA SUPERIOR  
ESCUELA SECUNDARIA ANTONIO HERRERA  
C. 121550178  
TECAL DE HERRERA, PUE.

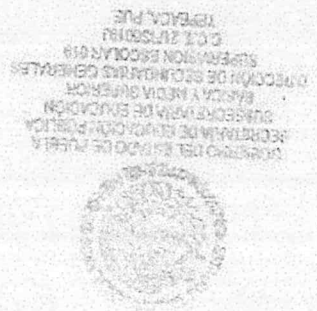

*[Handwritten signature]*



**ANEXO DE RECURSOS COMPUTACIONALES Y AUDIOVISUALES**

17. ¿La escuela participa en la Red Escolar?

GOBIERNO DEL ESTADO DE PUEBLA  
SECRETARÍA DE EDUCACIÓN PÚBLICA  
SUPERINTENDENCIA DE EDUCACIÓN  
BÁSICA Y MEDIO SUPERIOR  
DIRECCIÓN DE ESCUELAS GENERALES  
ESCUELA SECUNDARIA  
MIGUEL HERRERA  
C.O.T.145801789  
TECALLA DE HERRERA, PUE.

¿De que forma?  
Fue equipada  SI  NO  
Utiliza correo electrónico e internet  SI  NO  
Participa en proyectos colaborativos y foros de discusión  SI  NO

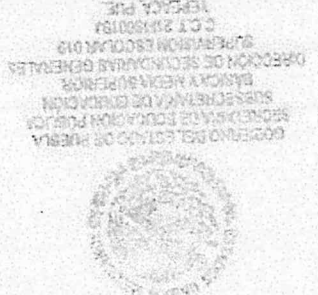

*[Handwritten signature]*

18. ¿La escuela participa en la Red EduSai?

¿De que forma?  
SI  NO

Antena  Cable  Señal abierta

19. ¿La escuela tiene servidores?

SI  NO

20. ¿Cuántos servidores tiene la escuela?

1

21. Del total de servidores que tiene la escuela, escriba el número de computadoras que fueron habilitadas para tal fin.

34





Para identificar el uso de herramientas de cómputo que apoyan la actividad administrativa en los procesos de la escuela, considere la siguiente clasificación del grado de automatización o uso de sistemas de cómputo:

GOBIERNO DEL ESTADO DE PUEBLA  
SECRETARÍA DE EDUCACIÓN PÚBLICA  
DIRECCIÓN DE SECUNDARIAS GENERALES  
ÁREA DE MEDIA SUPERIOR  
ESCUELA SECUNDARIA  
AGUSTO HERRERA  
C.T. 21 DE BOHÍAS  
TECALI DE HERRERA, PUE.

- a) Se carece de herramientas de cómputo, aplicaciones o sistema informático.
- b) Se cuenta con herramientas de cómputo diversas para apoyar la operación de la escuela como Excel, Word, etc.
- c) Se cuenta con uno o varios sistemas que apoyan la operación de la escuela, pero no están totalmente integrados.
- d) Se cuenta con un sistema con todos los procesos de la escuela alineados, no existen procesos intermedios manuales.

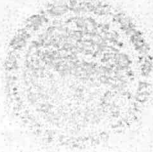
22. Considerando la clasificación anterior, escriba la letra (a, b, c ó d) que corresponda según el grado de automatización en los siguientes procesos de la escuela.



GOBIERNO DEL ESTADO DE PUEBLA  
SECRETARÍA DE EDUCACIÓN PÚBLICA  
DIRECCIÓN DE SECUNDARIAS GENERALES  
ÁREA DE MEDIA SUPERIOR  
ESCUELA SECUNDARIA  
AGUSTO HERRERA  
C.T. 21 DE BOHÍAS  
TECALI DE HERRERA, PUE.



Tipo de proceso  
Inscripción y control de alumnos C  
Gestión del personal docente C  
Registro de calificaciones B

23. Si en alguno de los procesos la respuesta es "c" o "d", indique si el sistema es propio o proporcionado por algún área federal o estatal.

Propio  
Proporcionado por  
área federal  
o estatal X

Inscripción y control de alumnos X  
Gestión del personal docente X  
Registro de calificaciones



ANEXO DE RECURSOS COMPUTACIONALES Y AUDIOVISUALES

INICIO DE CURSOS 2022-2023



*[Handwritten signature]*

GOBIERNO DEL ESTADO DE PUEBLA  
SECRETARÍA DE EDUCACIÓN PÚBLICA  
SUBSECRETARÍA DE EDUCACIÓN  
BÁSICA Y MEDIA SUPERIOR  
DIRECCIÓN DE SECTORIALES GENERALES  
ESCUELA SECUNDARIA  
"ALFONSO HERRERA"  
C.O. LAERAZA  
TECOMITL DE HERRERA, PUE.

24. ¿La escuela tiene equipos audiovisuales?

\*Registre el número de equipos según corresponda.

SI  X NO

TV	Video grabadora	Proyector	DVD	Blu Ray	Pantalla Plana	Pizarrones electrónicos	Total
1	1	0	1	0	0	0	3
En operación							
1	1	0	1	0	0	0	3
Descompuestas							
0	0	0	0	0	0	0	0
Guardadas o en reserva							
0	0	0	0	0	0	0	0
Total	1	1	1	0	0	0	3

25. ¿La escuela tiene videoteca?

\*Escriba la cantidad de videos.

SI  X NO

Video Casete	DVD	Blu Ray	Digital	Total
20	0	0	0	20
Número de volúmenes				
17	0	0	0	17
Número de títulos				

GOBIERNO DEL ESTADO DE PUEBLA  
SECRETARÍA DE EDUCACIÓN PÚBLICA  
SUBSECRETARÍA DE EDUCACIÓN  
BÁSICA Y MEDIA SUPERIOR  
DIRECCIÓN DE SECTORIALES GENERALES  
DIRECCIÓN ESCOLAR OIB  
C.O. LAERAZA  
TECOMITL DE HERRERA, PUE.

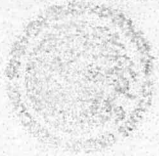

*[Handwritten signature]*

**Sistema Escolarizado**

911.5



GOBIERNO DEL ESTADO DE PUEBLA  
 SECRETARÍA DE EDUCACIÓN PÚBLICA  
 NINGUNO NINGUNO  
 BÁSICA Y SECUNDARIA  
 DIRECCIÓN DE SECUNDARIAS GENERALES  
 ESCUELA SECUNDARIA  
 NINGUNO NINGUNO  
 C. C. HERRERA PUE  
 TECALI DE HERRERA PUE

Validad posterior:

Validad izquierda:

Número interior

0

Código postal: 00000

Municipio o delegación: TECALI DE HERRERA

Nombre de la escuela: AMBROSIO HERRERA

Validad principal: AVENIDA 3 ORIENTE 201

Validad derecha: NINGUNO NINGUNO

0

Número exterior:

Asentamiento humano: NINGUNO NINGUNO

Entidad federativa: PUEBLA

Localidad: TECALI DE HERRERA

Teléfono:

2714129

Extensión: 224

Celular: 2241076251

Sostentimiento:

ESTATAL

Tipo / nivel / subnivel:

BÁSICA - SECUNDARIA - GENERAL

Característica:

NO APLICA

Dependencia normativa:

GOBIERNO DEL ESTADO - SECRETARÍA DE EDUCACIÓN DEL GOBIERNO DEL ESTADO

Correo institucional de la escuela:

ambrosioherrerar82@gmail.com

Nombre del director de la escuela:

GUTIERREZ

ROMERO

MARIA DE LOURDES

PRIMER APELLIDO

SEGUNDO APELLIDO

NOMBRES(S)

CURP:

GURL540406MPLTMR06

GURL540406JFA

Tipo: TITULAR

Jefatura de sector:

21FJE6504P

Zona escolar:

21FIS6019J

Servicio regional:

21ADG0037P

**IMPORTANTE:** La información estadística es una herramienta fundamental para la planeación y la toma acertada de decisiones. Los cuestionarios 911 son los medios para recopilar la información de inicio de cursos.

El cuestionario impreso sirve de apoyo para contestar el cuestionario vía Internet.



Ciclo escolar 2021-2022 (ciclo anterior)



GOBIERNO DEL ESTADO DE PUEBLA  
SECRETARÍA DE EDUCACIÓN PÚBLICA  
SUBSECRETARÍA DE EDUCACIÓN BÁSICA  
DIRECCIÓN DE RECURSOS HUMANOS  
C.O.T. 211530121

**NOTA:** La fecha de corte para fin de ciclo, será al último día del ciclo.

1. Escriba el número de alumnos existentes al final del ciclo 2021-2022 (al último día del ciclo), desglosándolos por grado, sexo, grupos por grado, hablantes de lengua indígena, nacidos fuera de México, con discapacidad, Dificultad Severa de Conducta (DSC), Dificultad Severa de Comunicación (DSCoM), Dificultad Severa de Aprendizaje (DSA), con trastorno, aptitudes sobresalientes u otras condiciones.

Grado	Hombres	Mujeres	Total	Grupos	Hablantes de lenguas indígenas	Nacidos fuera de México	Con discapacidad	DSC	DSCoM	DSA	Con trastorno	Aptitudes sobresalientes	Otras condiciones
1º.	77	97	174	4	0	0	0	0	0	0	0	0	0
2º.	76	103	179	4	0	0	0	0	0	0	0	0	0
3º.	95	81	176	4	0	0	0	0	0	0	0	0	0
Total	248	281	529	12	0	0	0	0	0	0	0	0	0

2. Escriba el número de alumnos promovidos del ciclo 2021-2022 desglosándolos por grado, sexo, hablantes de lengua indígena, nacidos fuera de México, con discapacidad, Dificultad Severa de Conducta (DSC), Dificultad Severa de Comunicación (DSCoM), Dificultad Severa de Aprendizaje (DSA), con trastorno, aptitudes sobresalientes u otras condiciones.

Grado	Hombres	Mujeres	Total	Hablantes de lenguas indígenas	Nacidos fuera de México	Con discapacidad	DSC	DSCoM	DSA	Con trastorno	Aptitudes sobresalientes	Otras condiciones
1º.	77	97	174	0	0	0	0	0	0	0	0	0
2º.	76	103	179	0	0	0	0	0	0	0	0	0
3º.	95	81	176	0	0	0	0	0	0	0	0	0
Total	248	281	529	0	0	0	0	0	0	0	0	0

GOBIERNO DEL ESTADO DE PUEBLA  
SECRETARÍA DE EDUCACIÓN PÚBLICA  
SUBSECRETARÍA DE EDUCACIÓN BÁSICA  
DIRECCIÓN DE RECURSOS HUMANOS  
C.O.T. 211530121  
DIRECCIÓN DE RECURSOS HUMANOS  
SECRETARÍA DE EDUCACIÓN PÚBLICA  
SUBSECRETARÍA DE EDUCACIÓN BÁSICA  
DIRECCIÓN DE RECURSOS HUMANOS  
C.O.T. 211530121



*[Handwritten signature]*

Ciclo escolar 2021-2022 (ciclo anterior)

FIN DE CURSOS 2021-2022  
911.6



GOBIERNO DEL ESTADO DE PUEBLA  
SECRETARÍA DE EDUCACIÓN PÚBLICA  
SUBSECRETARÍA DE EDUCACIÓN  
BÁSICA Y MEDIA SUPERIOR  
DIRECCIÓN DE SECTORES ESCOLARES  
SECRETARÍA DE EDUCACIÓN PÚBLICA  
ESTADO DE PUEBLA

NOTA: La fecha de corte para fin de ciclo, será al último día del ciclo.

II. ALUMNOS QUE PROVIENEN DE OTRA ESCUELA NOTA: La fecha de corte para fin de ciclo, será al último día del ciclo.

1. Escriba por sexo y grado el número de alumnos que provienen de otra escuela, desglosándolos según el lugar donde se encontraba la escuela (en la misma entidad federativa, otra entidad federativa o incluso en otro país):

Grado	Nuevo ingreso		Repetidor		Total	
	Hombres	Mujeres	Hombres	Mujeres	Hombres	Mujeres
1o.	0	1	0	0	0	1
2o.	0	0	0	0	0	0
3o.	0	0	0	0	0	0
Total	0	1	0	0	0	1

2. De los alumnos provenientes de una escuelas de otro país reportados en la pregunta anterior, desgloselos según el país o lugar y sexo.

País	Total	
	Hombres	Mujeres
Estados Unidos	0	0
Canadá	0	0
Centroamérica y el Caribe	0	0
Sudamérica	0	0
África	0	0
Asia	0	0
Europa	0	0
Oceanía	0	0
Total	0	0

GOBIERNO DEL ESTADO DE PUEBLA  
SECRETARÍA DE EDUCACIÓN PÚBLICA  
SUBSECRETARÍA DE EDUCACIÓN  
BÁSICA Y MEDIA SUPERIOR  
DIRECCIÓN DE SECTORES ESCOLARES  
SECRETARÍA DE EDUCACIÓN PÚBLICA  
ESTADO DE PUEBLA



**EDUCACIÓN SECUNDARIA**

**III. ALUMNOS Y GRUPOS**

1. Escriba la cantidad de alumnos inscritos a partir de la fecha de inicio de cursos, sume las altas y restando las bajas hasta el 30 de septiembre, desglosándola por grado, sexo, nuevo ingreso, repetidores y edad, así como el número de grupos existentes, por grado. Verifique que la suma de los subtotales de los alumnos por edad sea igual al total. Nota: No utilice las áreas sombreadas.

**Alumnos por grado, sexo, nuevo ingreso, repetidores, edad y grupos**

Total	1º		2º		3º		Hombres		Mujeres		Total	
	Hombres	Mujeres	Hombres	Mujeres	Hombres	Mujeres	Hombres	Mujeres	Hombres	Mujeres	Hombres	Mujeres
53	28	25	21	30	24	33	57	73	79	54	4	25
164	52	61	53	68	52	70	57	79	79	54	4	91
184	2	4	1	0	1	0	0	0	0	0	0	0
124	1	6	1	0	1	0	0	0	0	0	0	2
6	0	0	0	0	3	0	0	0	0	4	0	0
0	0	0	0	0	0	0	0	0	0	0	0	0
0	0	0	0	0	0	0	0	0	0	0	0	0
0	0	0	0	0	0	0	0	0	0	0	0	0
0	0	0	0	0	0	0	0	0	0	0	0	0
0	0	0	0	0	0	0	0	0	0	0	0	0
531	28	25	76	98	79	105	184	238	238	184	4	293
12	4	4	4	4	4	4	4	4	4	4	4	4



*[Handwritten signature]*

Ciclo escolar 2022-2023 (ciclo actual)



*[Handwritten signature]*

INICIO DE CURSOS 2022-2023

911.6

Ciclo escolar 2022-2023 (ciclo actual)

2. Escriba por sexo, la cantidad de alumnos indígenas o hablantes de lengua indígena.

Hombres	0
Mujeres	0
<b>Total</b>	<b>0</b>

GOBIERNO DEL ESTADO DE PUEBLA  
SECRETARÍA DE EDUCACIÓN PÚBLICA  
SUBSECRETARÍA DE EDUCACIÓN  
ESPECIAL Y MEDIO AMBIENTE  
DIRECCIÓN DE SECUNDARIAS GENERALES  
ESCUELA SECUNDARIA  
AMARANTO INDIANA  
C.O. 123456789  
TECALI DE HEREDIA, PUE.



3. De la matrícula total, escriba el número de alumnos que proceden de escuela primaria general, indígena y/o comunitaria desglosándolo por grado y sexo.

	Primero	Segundo	Tercero	Total
Nvo. Ingreso				
Repetidor				

	Primaria	General	Primaria	Indígena	Primaria	Comunitaria
Hombres	83	90	0	0	0	0
Mujeres	0	0	0	0	0	0
<b>Total</b>	<b>83</b>	<b>90</b>	<b>0</b>	<b>0</b>	<b>0</b>	<b>0</b>

4. Escriba el nombre de la lengua materna que hablan los alumnos procedentes de escuela primaria indígena.

Lengua Materna

Clave

5. Escriba la cantidad de alumnos que son atendidos por la Unidad de Servicios de Apoyo a la Educación Regular (USAER), desglosándola por sexo.

Hombres	0
Mujeres	0
<b>Total</b>	<b>0</b>

GOBIERNO DEL ESTADO DE PUEBLA  
SECRETARÍA DE EDUCACIÓN PÚBLICA  
SUBSECRETARÍA DE EDUCACIÓN  
ESPECIAL Y MEDIO AMBIENTE  
DIRECCIÓN DE SECUNDARIAS GENERALES  
ESCUELA SECUNDARIA  
AMARANTO INDIANA  
C.O. 123456789  
TECALI DE HEREDIA, PUE.





Ciclo escolar 2022-2023 (ciclo actual)



6. Escriba la cantidad de alumnos con discapacidades, dificultades, trastornos, aptitudes sobresalientes u otras condiciones (no consideradas en los rubros anteriores), desglosándolos por grado y sexo.

Condición del alumno

Condición del alumno	Primero		Segundo		Tercero		Total
	Hom	Muj	Hom	Muj	Hom	Muj	
Ceguera	0	0	0	0	0	0	0
Baja visión	0	0	0	0	0	0	0
Sordera	0	0	0	0	0	0	0
Hipoacusia	0	0	0	0	0	0	0
Sordoceguera	0	0	0	0	0	0	0
Discapacidad motriz	0	0	0	0	0	0	0
Discapacidad intelectual	0	0	0	0	0	0	0
Discapacidad psicosocial	0	0	0	0	0	0	0
Trastorno del espectro autista	0	0	0	0	0	0	0
Discapacidad múltiple	0	0	0	0	0	0	0
Discapacidad severa de conducta	0	0	0	0	0	0	0
Dificultad severa de comunicación	0	0	0	0	0	0	0
Dificultad severa de aprendizaje	0	0	0	0	0	0	0
Trastorno por déficit de atención e hiperactividad	0	0	0	0	0	0	0
Aptitudes sobresalientes	0	0	0	0	0	0	0
Otras condiciones	0	0	0	0	0	0	0
<b>Total</b>	<b>0</b>	<b>0</b>	<b>0</b>	<b>0</b>	<b>0</b>	<b>0</b>	<b>0</b>

GOBIERNO DEL ESTADO DE PUEBLA  
SECRETARÍA DE EDUCACIÓN PÚBLICA  
SUBSECRETARÍA DE EDUCACIÓN  
BÁSICA Y MEDIO SUPERIOR  
DIRECCIÓN DE SECCIONES GENERALES  
SUPERVISIÓN ESCOLAR D19  
C.O.T. 211560161  
TEPEACA, PUE



*[Handwritten signature]*

Ciclo escolar 2022-2023 (ciclo actual)

7. Escriba el número de alumnos de nacionalidad extranjera, desglosándolo por país o lugar y sexo.

	Hombres	Mujeres	Total
Estados Unidos	0	0	0
Canadá	0	0	0
Centroamérica y el Caribe	0	0	0
Sudamérica	0	0	0
África	0	0	0
Asia	0	0	0
Europa	0	0	0
Oceanía	0	0	0
Total	0	0	0

GOBIERNO DEL ESTADO DE  
 SECRETARÍA DE EDUCACIÓN  
 DIRECCIÓN DE ESCUELAS GENERALES  
 DISTRITO FEDERAL  
 DIRECCIÓN DE ESCUELAS GENERALES  
 SECRETARÍA DE EDUCACIÓN PÚBLICA  
 DIRECCIÓN GENERAL DE ASESORIA TÉCNICA  
 DIRECCIÓN DE SECUNDARIAS GENERALES  
 DIRECCIÓN DE ESCUELAS  
 DISTRITO FEDERAL

(DE LA PREGUNTA 8 A LA 11 CONSIDERE LA INFORMACIÓN DE FIN DE CURSOS).

8. Escriba el número de alumnos egresados de 3er. grado, durante el ciclo escolar 2021-2022 (incluya a los regularizados al 30 de septiembre), desglosándolos por edad, sexo, hablantes de lengua indígena, nacidos fuera de México, con discapacidad, Dificultad Severa de Conducta (DSC), Dificultad Severa de Comunicación (DSCoM), Dificultad Severa de Aprendizaje (DSA), con trastorno, aptitudes sobresalientes u otras condiciones.

Edad	Hombres	Mujeres	Total	Hablantes de lenguas indígenas nacidos fuera de México	Con discapacidad	DSC	DSCoM	DSA	Con trastorno	Aptitudes sobresalientes	Otras condiciones
13 años o menos	37	25	62	0	0	0	0	0	0	0	0
14 años	56	56	112	0	0	0	0	0	0	0	0
15 años	2	0	2	0	0	0	0	0	0	0	0
16 años	0	0	0	0	0	0	0	0	0	0	0
17 años	0	0	0	0	0	0	0	0	0	0	0
18 años y más	0	0	0	0	0	0	0	0	0	0	0
Total	95	81	176	0	0	0	0	0	0	0	0



Ciclo escolar 2022-2023 (ciclo actual)

11. De los alumnos reportados en la pregunta 9, escriba la cantidad de ellos que están inscritos en el presente ciclo escolar y continúan como irregulares (adeudan asignaturas), según sexo y el grado que cursan actualmente.

	SEGUNDO	TERCERO	TOTAL
Hombres	0	0	0
Mujeres	0	0	0
Hombres	0	0	0
Mujeres	0	0	0

La siguiente pregunta deberá ser contestada por TELESECUNDARIAS.

12. Escriba, por grado, el número de directivos con grupo y docentes. IMPORTANTE: Si un profesor atiende más de un grado, anótelos en el rubro correspondiente; el total debe coincidir con la suma de directivo con grupo más personal docente de la pregunta 1 de la sección IV, PERSONAL POR FUNCIÓN.

	Primero	Segundo	Tercero	Más de un grado	Total
	0	0	0	0	0



GOBIERNO DEL ESTADO DE PUEBLA  
SECRETARÍA DE EDUCACIÓN PÚBLICA  
SUBSECRETARÍA DE EDUCACIÓN  
DIRECCIÓN GENERAL DE  
EVALUACIÓN Y SERVICIOS  
EDUCATIVOS  
TEPEACA, PUE.

*[Handwritten signature]*



*[Signature]*

Ciclo escolar 2022-2023 (ciclo actual)



*[Signature]*

1. Escriba la cantidad de personal según su función (indicada en el cuadro), nivel máximo de estudios y sexo, independientemente de su nombramiento, tipo y fuente de pago. Notas: a) Si una persona desempeña dos o más funciones ante la que dedique más tiempo. b) Si en la tabla correspondiente al NIVEL EDUCATIVO no se encuentra el nivel requerido, anote en el NIVEL que considere equivalente o en Otros. c) Considere exclusivamente al personal que labora en el turno al que se refiere este cuestionario, independientemente de que labore en otro turno.

Nivel Educativo	Personal docente		Subdirector de gestión escolar		Sin grupo		Personal directivo		Con grupo		Tutores	
	Hombres	Mujeres	Hombres	Mujeres	Hombres	Mujeres	Hombres	Mujeres	Hombres	Mujeres	Hombres	Mujeres
Primaria incompleta	0	0	0	0	0	0	0	0	0	0	0	0
Primaria terminada	0	0	0	0	0	0	0	0	0	0	0	0
Secundaria incompleta	0	0	0	0	0	0	0	0	0	0	0	0
Secundaria terminada	0	0	0	0	0	0	0	0	0	0	0	0
Profesional técnico	0	0	0	0	0	0	0	0	0	0	0	0
Bachillerato incompleto	0	0	0	0	0	0	0	0	0	0	0	0
Bachillerato terminado	0	0	0	0	0	0	0	0	0	0	0	0
Normal preescolar incompleta	0	0	0	0	0	0	0	0	0	0	0	0
Normal preescolar terminada	0	0	0	0	0	0	0	0	0	0	0	0
Normal primaria incompleta	0	0	0	0	0	0	0	0	0	0	0	0
Normal primaria terminada	0	0	0	0	0	0	0	0	0	0	0	0
Normal superior incompleta	0	0	0	0	0	0	0	0	0	0	0	0
Normal superior pasante	0	0	0	0	0	0	0	0	0	0	0	0
Normal superior titulado	0	0	0	0	0	0	1	1	0	0	0	0
Licenciatura incompleta	0	0	0	0	0	0	0	0	0	0	0	0
Licenciatura pasante	0	0	0	0	0	0	0	0	0	0	0	0
Licenciatura titulada	0	0	0	0	0	0	0	0	0	0	0	0
Maestría incompleta	0	0	0	0	0	0	0	0	0	0	0	0
Maestría graduada	0	0	0	0	0	0	0	0	0	0	0	0
Doctorado incompleto	0	0	0	0	0	0	0	0	0	0	0	0
Doctorado graduado	0	0	0	0	0	0	0	0	0	0	0	0
Otros*	0	0	0	0	0	0	0	0	0	0	0	0
*Especifique:												
CURSO DE HERRERIA EJECUTIVO DE COMPUTACION	0	0	0	0	0	0	0	0	0	0	0	0
Subtotales	0	0	0	0	0	0	1	1	0	0	0	0



Ciclo escolar 2022-2023 (ciclo actual)



*[Handwritten signature]*

9. Escriba el número de alumnos que reprobaron una o más asignaturas durante el ciclo 2021-2022, desglosándolos por grado, sexo, hablantes de lengua indígena, nacidos fuera de México, con discapacidad, Dificultad Severa de Comunicación (DSCom), Dificultad Severa de Aprendizaje (DSA), con trastorno, aptitudes sobresalientes u otras condiciones.

Grado	Hombres	Mujeres	Total	Hablantes de lenguas indígenas	Nacidos fuera de México	Con discapacidad	DSC	DSCom	DSA	Con trastorno	Aptitudes sobresalientes	Otras condiciones
10.	0	0	0	0	0	0	0	0	0	0	0	0
20.	0	0	0	0	0	0	0	0	0	0	0	0
30.	0	0	0	0	0	0	0	0	0	0	0	0
Total	0	0	0	0	0	0	0	0	0	0	0	0

10. De los alumnos reportados en la pregunta anterior, escriba el número de alumnos que se regularizaron (aprobaron todas las asignaturas) al 30 de septiembre, desglosándolos por grado, sexo, hablantes de lengua indígena, nacidos fuera de México, con discapacidad, Dificultad Severa de Comunicación (DSCom), Dificultad Severa de Aprendizaje (DSA), con trastorno, aptitudes sobresalientes u otras condiciones.

Grado	Hombres	Mujeres	Total	Hablantes de lenguas indígenas	Nacidos fuera de México	Con discapacidad	DSC	DSCom	DSA	Con trastorno	Aptitudes sobresalientes	Otras condiciones
10.	0	0	0	0	0	0	0	0	0	0	0	0
20.	0	0	0	0	0	0	0	0	0	0	0	0
30.	0	0	0	0	0	0	0	0	0	0	0	0
Total	0	0	0	0	0	0	0	0	0	0	0	0

Nota: la edad de los alumnos regularizados deberá ser la que se reportó para ellos al inicio de cursos del ciclo escolar anterior (al 10. de septiembre).



GOBIERNO DEL ESTADO DE PUEBLA  
SECRETARÍA DE EDUCACIÓN PÚBLICA  
DIRECCIÓN DE PROMOCIÓN GENERAL  
SUPERVISIÓN ESCOLAR  
CCT 211801191  
TEPEACA, PUE.

*[Handwritten signature]*

EDUCACIÓN SECUNDARIA

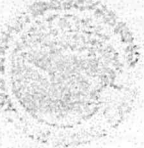

*[Handwritten signature]*

Ciclo escolar 2022-2023 (ciclo actual)



*[Handwritten signature]*

INICIO DE CURSOS 2022-2023  
911.5

IV. PERSONAL POR FUNCIÓN (Continuación)

Nota: Incluir a todos los profesores con asignatura de actividades tecnológicas como pesquera, forestal, agropecuaria, etc.

Nivel Educativo	Profesores de educación física		Profesores de actividades artísticas		Profesores de actividades tecnológicas		Profesores de idiomas		Personal docente especial		Personal administrativo, auxiliar y de servicios	
	Hombres	Mujeres	Hombres	Mujeres	Hombres	Mujeres	Hombres	Mujeres	Hombres	Mujeres	Hombres	Mujeres
Primaria incompleta	0	0	0	0	0	0	0	0	0	0	0	0
Primaria terminada	0	0	0	0	0	0	0	0	0	0	0	0
Secundaria incompleta	0	0	0	0	0	0	0	0	0	0	0	0
Secundaria terminada	0	0	0	0	0	0	0	0	0	0	0	0
Profesional técnico	0	0	0	0	0	0	0	0	0	0	0	0
Bachillerato incompleto	0	0	0	0	0	0	0	0	0	0	0	0
Bachillerato terminado	0	0	0	0	0	0	0	0	0	0	0	0
Normal preescolar incompleta	0	0	0	0	0	0	0	0	0	0	0	0
Normal preescolar terminada	0	0	0	0	0	0	0	0	0	0	0	0
Normal primaria incompleta	0	0	0	0	0	0	0	0	0	0	0	0
Normal primaria terminada	0	0	0	0	0	0	0	0	0	0	0	0
Normal superior incompleta	0	0	0	0	0	0	0	0	0	0	0	0
Normal superior pasante	0	0	0	0	0	0	0	0	0	0	0	0
Normal superior titulado	0	0	0	0	0	0	0	0	0	0	0	0
Licenciatura incompleta	0	0	0	0	0	0	0	0	0	0	0	0
Licenciatura pasante	0	0	0	0	0	0	0	0	0	0	0	0
Licenciatura titulada	1	0	0	0	0	0	0	0	0	0	0	0
Maestría incompleta	0	0	0	0	0	0	0	0	0	0	0	0
Maestría graduada	0	0	0	0	0	0	0	0	0	0	0	0
Doctorado incompleto	0	0	0	0	0	0	0	0	0	0	0	0
Doctorado graduado	0	0	0	0	0	0	0	0	0	0	0	0
Otros	0	0	0	0	0	0	0	0	0	0	0	0
Curso	0	0	0	0	0	0	0	0	0	0	0	0
Curso de Herrería	0	0	0	0	0	0	0	0	0	0	0	0
Ejecutivo de Computación	0	0	0	0	0	0	0	0	0	0	0	0
Subtotales	1	0	0	0	2	0	0	0	2	0	0	1
Total de personal (suma de subtotales)	1	0	0	0	2	0	0	0	2	0	0	1





Ciclo escolar 2022-2023 (ciclo actual)

4. Escriba la cantidad de horas impartidas a la semana por el personal docente especial.

Profesores de educación física.	Profesores de música, danza, etcétera	Profesores de actividades (actividades artísticas).	Profesores de actividades tecnológicas.	Profesores de idiomas.
2	22	28	24	

5. Sume el personal directivo con grupo, personal docente y personal docente especial, y anote según el tiempo que dedica a la función académica. Nota: Si en la institución no se utiliza el término tres cuartos de tiempo, no lo considere.

Tiempo completo	Tres cuartos de tiempo	Medio tiempo	Por horas	Total (Este total debe coincidir con la suma de personal directivo con grupo, personal docente y personal docente especial reportado en la pregunta 1 de esta sección).
0	5	6	10	21

V. AULAS  
1. Escriba la cantidad de aulas por grado, según su tipo. Notas: a) El reporte de aulas debe ser por turno. b) Si un aula se utiliza para impartir clases a más de un grado, anote en el rubro correspondiente.

Aulas	Primero	Segundo	Tercero	Más de un grado	Total
Existentes	4	4	4	0	12
En uso	4	4	0	0	12
De las aulas reportadas en uso, indique la cantidad de las adaptadas.	0	0	0	0	0
Adaptadas	0	0	0	0	0

2. Escriba la cantidad de personal administrativo, auxiliar y de servicios, según su función y sexo. (El total debe ser igual al total del rubro de personal administrativo, auxiliar y de servicios reportado en el punto 1 de esta sección).

	Hombres	Mujeres	Total
Maestro de lectura y escritura	0	0	0
Maestro de aula de medios	0	0	0
Secretarías de apoyo	0	0	0
Intendente	0	5	5
Vigilante	0	0	0
Prefecto	1	0	1
Trabajador social	0	0	0
Médico escolar	0	0	0
Contratador administrativo	0	0	0
Asistente de almacén	0	0	0
Coordinadores de actividades tecnológicas	0	0	0
Coordinadores de actividades académicas	0	0	0
Técnicos en mantenimiento	0	0	0
Bibliotecario	0	0	0
Ayudantes de laboratorio	0	1	1
Veterinario	0	0	0
Velador	0	0	0
Psicólogo	0	0	0
Capitán de barco	0	0	0
Otros*	0	0	0
*Especifique:			
Total	1	6	7

3. Escriba el número de docentes con discapacidad desglosándolo por sexo.

	Hombres	Mujeres	Total
0	0	0	0
0	0	0	0
0	0	0	0

Ciclo escolar 2022-2023 (ciclo actual)

**VI. LIBROS DE TEXTO**

1. Al inicio del ciclo escolar 2022-2023, ¿La escuela ya contaba con los libros de texto completos?

SI X No

Si la respuesta anterior fue "no", responda la siguiente pregunta:

2. Seleccione la semana del ciclo escolar en la que contaron con todos los libros de texto.

Primera semana  
Segunda semana  
Tercera semana  
Cuarta semana o más

**VII. IDIOMAS**

1. Indique qué idiomas se imparten en la escuela. Puede marcar más de una opción.

Inglés 0  
Francés 0  
Alemán 0  
Japonés 0  
Italiano 0  
Otro\* 0  
\*Especifique

1  
D.O. HERRERA  
MARTÍN HERRERA  
ESCUELA SECUNDARIA  
TEL: 01 474 999191

GOBIERNO DEL ESTADO DE PUEBLA  
SECRETARÍA DE EDUCACIÓN PÚBLICA  
DIRECCIÓN GENERAL DE EDUCACIÓN  
DIRECCIÓN DE ADMINISTRACIÓN  
DIRECCIÓN DE EVALUACIÓN GENERAL  
SUPERVISIÓN ESCOLAR ODS  
C.O.T. 474999191  
TEPEACA, PUE.



*[Handwritten signature]*



IMPORTANTE: Firme y selle esta hoja de oficialización.

Observaciones:

Sello del Centro de Trabajo

GOBIERNO DEL ESTADO DE PUEBLA  
SECRETARÍA DE EDUCACIÓN PÚBLICA  
SUBSECRETARÍA DE EDUCACIÓN BÁSICA Y MEDIA SUPERIOR  
DIRECCIÓN DE SECUNDARIAS GENERALES  
ESCUELA SECUNDARIA  
MARIOSIO HERRERA  
C.O. 12185917EN  
TECÁMOC DE HERRERA, PUE.



GOBIERNO DEL ESTADO DE PUEBLA  
SECRETARÍA DE EDUCACIÓN PÚBLICA  
SUBSECRETARÍA DE EDUCACIÓN BÁSICA Y MEDIA SUPERIOR  
DIRECCIÓN DE SECUNDARIAS GENERALES  
SUPERINTENDENCIA ESCOLAR OJE  
C.O. 12185917EN  
TECÁMOC, PUE.



MARÍA DE LOURDES GUTIÉRREZ ROMERO  
Nombre y firma del responsable del llenado

JOSE DONATO ODILÓN PÉREZ ARANDA  
Nombre y firma del supervisor

Fecha de llenado

2022/10/17

(A A A A / M M / D D)

**Sistema Escolarizado**

1. ¿La escuela cuenta con electricidad?

SI   
No

2. ¿La escuela cuenta con computadoras para propósitos pedagógicos?

SI    
No

3. ¿La escuela cuenta con conexión a internet para propósitos pedagógicos?

SI    
No

4. ¿La escuela cuenta con infraestructura adaptada\* para atender a las personas con discapacidad?

SI    
No

5. ¿La escuela cuenta con materiales adaptados\*\* para atender a las personas con discapacidad?

SI    
No

6. ¿La escuela tiene acceso a servicio de agua potable?

SI    
No

7. ¿La escuela cuenta con servicios básicos de lavado de manos (instalación de agua y jabón)?

SI    
No

8. ¿La escuela cuenta con sanitarios independientes (para hombres y para mujeres) o cuenta con sanitarios mixtos (compartido por ambos sexos)?

SI    
No

\* Infraestructura adaptada: Cualquier edificación relacionada con los servicios de educación, cuya construcción asegure la plena inclusión de todos los usuarios, incluida la accesibilidad de las personas con algún tipo de discapacidad. La accesibilidad se define como la capacidad de ingreso independiente, tránsito, evacuación y uso del edificio; de sus instalaciones y servicios (tales como agua y saneamiento) por todos los usuarios potenciales de la edificación, con la garantía de salud individual, seguridad y bienestar, durante el curso de su estancia en la misma.

\*\* Materiales adaptados: Son las herramientas de aprendizaje y apoyos didácticos que permiten a los estudiantes y profesores con algún tipo de discapacidad acceder al proceso de enseñanza-aprendizaje y participar plenamente en el entorno escolar. Incluye libros de texto, lecturas de apoyo y evaluaciones, en formatos accesibles, tales como audio, braille, textos de lectura fácil, lengua de señas entre otros.



*[Handwritten signature]*

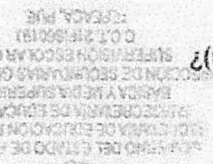
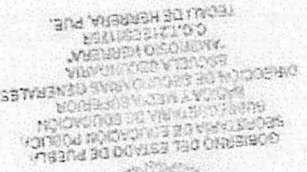

*[Handwritten signature]*



SISTEMA EDUCATIVO NACIONAL  
INSCRIPCIÓN Y ACREDITACIÓN ESCOLAR DE EDUCACIÓN SECUNDARIA  
SECRETARÍA DE EDUCACIÓN DEL ESTADO DE PUEBLA

AMBROSIO HERRERA		TECALI DE HERRERA		09 TEPEACA		019		MAYOR		2022-2023	
AVENIDA 3 ORIENTE EXT. 201 INT. TECALI DE				TECALI DE HERRERA				TECALI DE HERRERA			
TECALI DE HERRERA		TECALI DE HERRERA		TECALI DE HERRERA		TECALI DE HERRERA		TECALI DE HERRERA		TECALI DE HERRERA	
TECALI DE HERRERA		TECALI DE HERRERA		TECALI DE HERRERA		TECALI DE HERRERA		TECALI DE HERRERA		TECALI DE HERRERA	

CONCENTRADO ESTADÍSTICO

AL INICIO DEL PERIODO ESCOLAR (1º DE SEPTIEMBRE)		AL TÉRMINO DEL PERIODO ESCOLAR		EXISTENCIA		ACREDITACIÓN		ACREDITACIÓN CON ASESORIA		ACREDITACIÓN CON ASESORIA ALTERNATIVA		TOTAL	
NUEVO INSEROS	REPTORIOS	100%	83	90	173	76	98	174	79	105	184	238	293
1º GRADO	MAESTROS 00	90	0	90	0	90	0	90	0	90	0	90	0
2º GRADO	MAESTROS 00	76	0	76	0	76	0	76	0	76	0	76	0
3º GRADO	MAESTROS 00	173	0	173	0	173	0	173	0	173	0	173	0
4º GRADO	MAESTROS 00	174	0	174	0	174	0	174	0	174	0	174	0
5º GRADO	MAESTROS 00	79	0	79	0	79	0	79	0	79	0	79	0
SUBTOTAL		105	0	105	0	105	0	105	0	105	0	105	0
MAESTROS 00		238	0	238	0	238	0	238	0	238	0	238	0
HOMBRES 00		293	0	293	0	293	0	293	0	293	0	293	0
MUJERES 00		531	0	531	0	531	0	531	0	531	0	531	0
TOTAL													

CONCEPTO		HOMBRES 00		MUCHACHAS 00		TOTAL	
HOMBRES 00		MUCHACHAS 00		TOTAL		TOTAL	
HOMBRES 00		MUCHACHAS 00		TOTAL		TOTAL	
HOMBRES 00		MUCHACHAS 00		TOTAL		TOTAL	
HOMBRES 00		MUCHACHAS 00		TOTAL		TOTAL	
HOMBRES 00		MUCHACHAS 00		TOTAL		TOTAL	
HOMBRES 00		MUCHACHAS 00		TOTAL		TOTAL	
HOMBRES 00		MUCHACHAS 00		TOTAL		TOTAL	
HOMBRES 00		MUCHACHAS 00		TOTAL		TOTAL	
HOMBRES 00		MUCHACHAS 00		TOTAL		TOTAL	

GOBIERNO DEL ESTADO DE PUEBLA  
SECRETARÍA DE EDUCACIÓN PÚBLICA  
SUBSECRETARÍA DE EDUCACIÓN BÁSICA Y MEDIA SUPERIOR  
DIRECCIÓN DE SECUNDARIAS GENERALES DE AMBROSIO HERRERA  
TECALI DE HERRERA, PUE.  
C.P. 21850175R  
MARIANA GUERRAS CUTRERREZ ROMERO  
NOMBRE Y FIRMA DEL DIRECTOR DE LA ESCUELA

GOBIERNO DEL ESTADO DE PUEBLA  
SECRETARÍA DE EDUCACIÓN PÚBLICA  
SUBSECRETARÍA DE EDUCACIÓN BÁSICA Y MEDIA SUPERIOR  
DIRECCIÓN DE SECUNDARIAS GENERALES DE AMBROSIO HERRERA  
TECALI DE HERRERA, PUE.  
C.P. 21850175R  
FECHA DE IMPRESIÓN 30/09/2022