



Guía para subir tu proyecto
Convocatoria Somos el Cambio PyRS



SEGURIDAD
SECRETARÍA DE SEGURIDAD
Y PROTECCIÓN CIUDADANA



PREVENCIÓN Y
READAPTACIÓN
SOCIAL



INTRODUCCIÓN

En las siguientes diapositivas te compartimos una guía que te ayudará a subir y compartir tu proyecto correctamente en nuestra plataforma.

Antes de seguir esta guía te sugerimos leer también los diferentes materiales de la Etapa Comparte.

1. Entra a somoselcambio.com/convocatorias/pyrs
2. Inicia sesión con tu usuario y contraseña.



Convocatoria Somos el Cambio PyRS

Es un reto que consiste en que las personas adolescentes con medidas de sanción privativas de la libertad o externamiento en cualquier Centro de Internamiento Especializado para Adolescentes desarrollen ahí un proyecto de cambio.

Objetivo

3. Escribe el correo electrónico y la contraseña con la que te inscribiste.
4. Da clic en el botón INGRESAR.

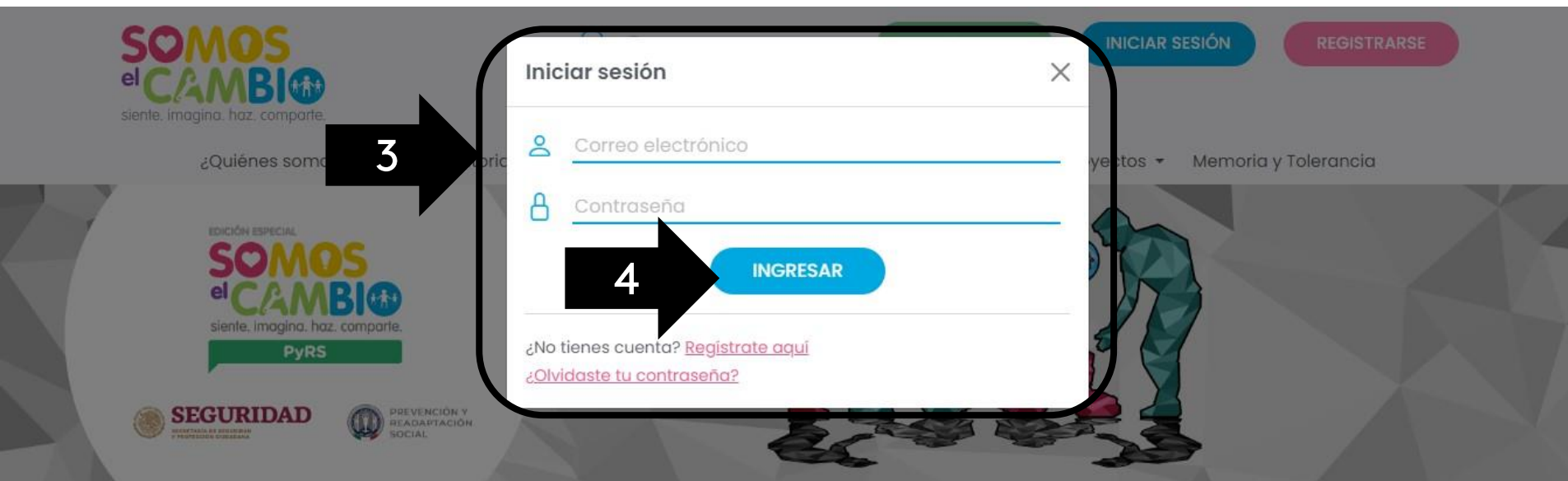

Convocatoria Somos el Cambio PyRS

Es un reto que consiste en que las personas adolescentes con medidas de sanción privativas de la libertad o externamiento en cualquier Centro de Internamiento Especializado para Adolescentes desarrollen ahí un proyecto de cambio.

Objetivo

5. Completa toda la información del formulario.



Buscar...

DONAR

[Evaluar](#) [¿Quiénes somos?](#) [Convocatorias](#) [Premiación](#) [Colabora](#) [Noticias](#) [Materiales](#) [Proyectos](#) [Memoria y Tolerancia](#)

Somos el Cambio – PyRS

Etapa comparte

Datos del Centro de Internamiento Especializado para Adolescentes

Nombre completo del Centro de Internamiento Especializado para Adolescentes

Prueba

Estado

Nayarit

Municipio

Tepezala

Si algún miembro de tu equipo no tiene algún dato, complétalo repitiendo uno tuyo, es muy importante que no queden espacios vacíos para que la página te deje avanzar.

Una vez que hayas terminado de llenar tu información, deberás subir las evidencias de tu proyecto.



Buscar...

DONAR

[Evaluar](#) [¿Quiénes somos?](#) [Convocatorias](#) [Premiación](#) [Colabora](#) [Noticias](#) [Materiales](#) [Proyectos](#) [Memoria y Tolerancia](#)

Resolución de problemas/Experimentación **100**

Colaboración **95**

Archivo con presentación

Seleccionar archivo

Ningún archivo seleccionado

¿Cuentas con un video adicional en Youtube que quisieras compartir? Si lo tienes, agrega la liga de tu video previamente subido a Youtube

CANCELAR

ACTUALIZAR

6. Da clic en el botón “Seleccionar archivo”.



Buscar...

DONAR

Evaluar ¿Quiénes somos? Convocatorias Premiación Colabora Noticias Materiales Proyectos Memoria y Tolerancia

Resolución de problemas/Experimentación 100

Colaboración 95

Archivo con presentación

Seleccionar archivo Ningún archivo seleccionado

CANCELAR

ACTUALIZAR

Al dar clic en el botón aparecerá otra ventana.

7. Busca tu archivo, selecciónalo y da clic en abrir.

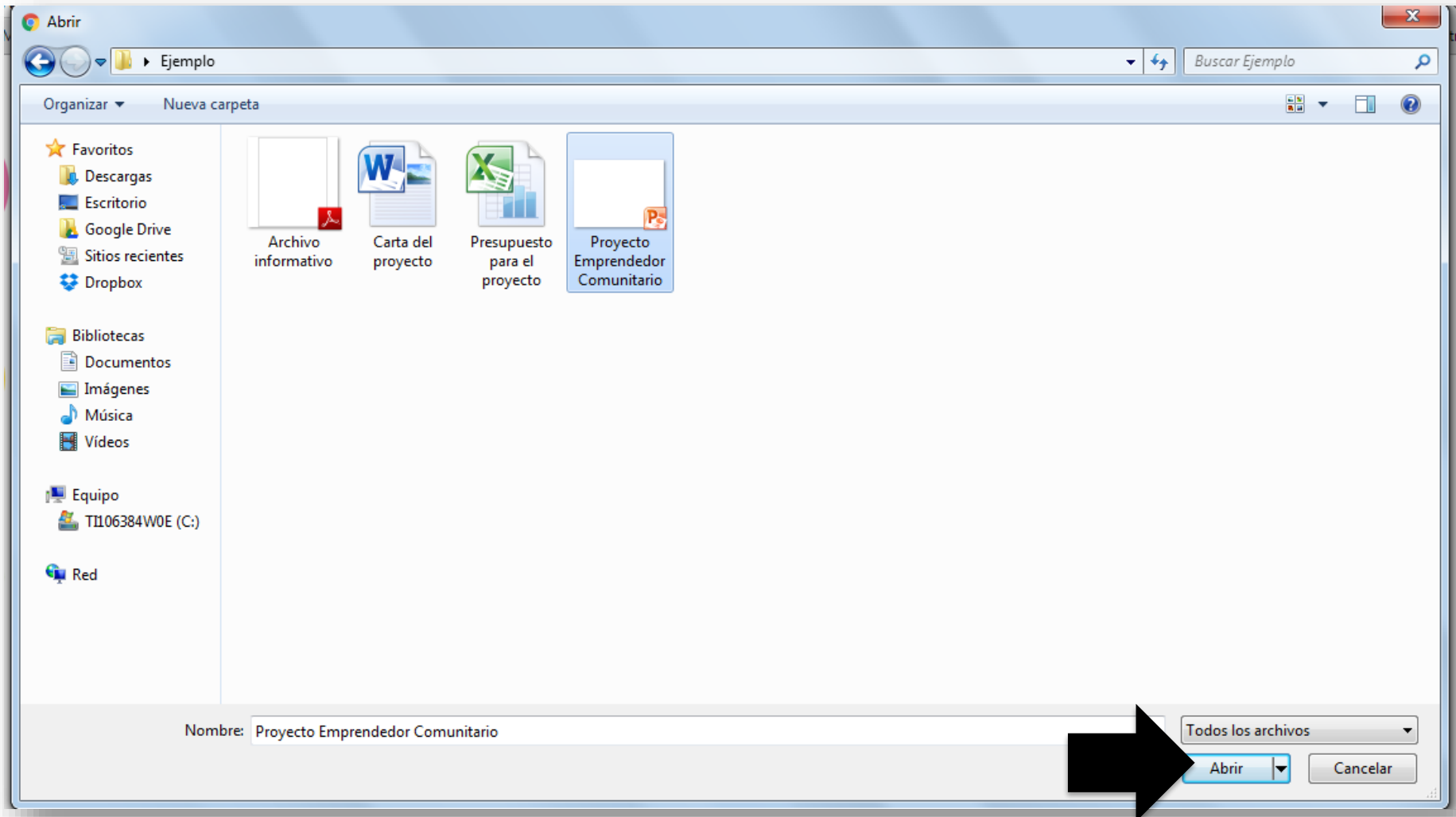

8. Da clic en el botón "ACTUALIZAR".



Buscar...

DONAR

[Evaluar](#) [¿Quiénes somos?](#) [Convocatorias](#) [Premiación](#) [Colabora](#) [Noticias](#) [Materiales](#) [Proyectos](#) [Memoria y Tolerancia](#)

Resolución de problemas/Experimentación **100**

Colaboración **95**

Archivo con presentación

Seleccionar archivo Ningún archivo seleccionado

CANCELAR

ACTUALIZAR

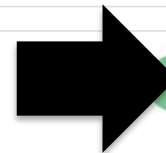

9. Llena los datos como indica la encuesta, ya que son necesarios para finalizar el registro correcto de tu proyecto.



Buscar...

DONAR

[Evaluar](#) [¿Quiénes somos?](#) [Convocatorias](#) [Premiación](#) [Colabora](#) [Noticias](#) [Materiales](#) [Proyectos](#) [Memoria y Tolerancia](#)

Somos el Cambio – PyRS

Etapa comparte

¡Registro actualizado!



Encuesta final

¿Cuántas personas participaron en la realización de la actividad?

¿Cuántas personas se beneficiaron de la actividad realizada?

¿Cuántas horas duró la actividad?

Al finalizar de llenar todos los datos necesarios.

10. Da clic en el botón “ACTUALIZAR”.



Buscar...

DONAR

[Evaluar](#) [¿Quiénes somos? ▾](#) [Convocatorias ▾](#) [Premiación ▾](#) [Colabora ▾](#) [Noticias ▾](#) [Materiales](#) [Proyectos ▾](#) [Memoria y Tolerancia](#)

0

Visitamos escuelas ¿Cuántas?

0

Hicimos juntas con la comunidad ¿Cuántas?

0

Hicimos juntas con autoridades gubernamentales ¿Cuántas?

2

¿El proyecto formó parte de alguna clase? Si - No ¿Cuál?

No

CANCELAR

ACTUALIZAR

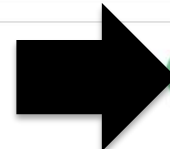

Al terminar se te mostrará el material de tu proyecto, lo cuál indica que la evidencia de tu proyecto se ha subido correctamente.

IMPULSANDO EL DESARROLLO DE MI COMUNIDAD FASE II

Descripción del proyecto

El proyecto consiste en identificar y atender las necesidades y problemas más latentes en la institución educativa y en el entorno escolar, abarcando temas de infraestructura y cuidado al medio ambiente.

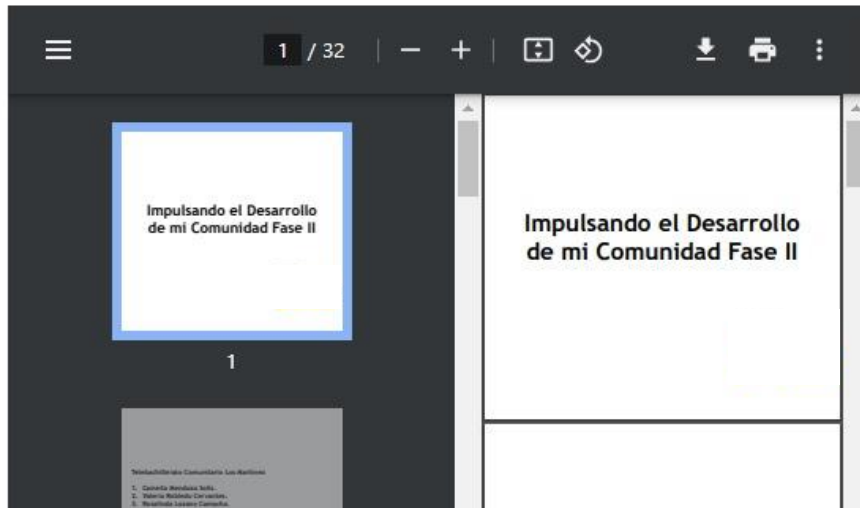

Si tienes alguna duda puedes contactarnos:

Teléfono: 81 8173 7316

**Correo electrónico:
juanantonio.romero@educaruno.org**

Facebook: [Somos el Cambio México](#)

