

U15 Länderpokal Halle 2024

in Frankenthal 13. bis 15.12.2024



LÄNDER POKAL
HALLE 2024

Rhein-Pfalz-Pokal
Berlin-Pokal

männliche U16
weibliche U16

Samstag, 14.12.2024 ab 10:00 Uhr
Sonntag, 15.12.2024 ab 09:10 Uhr

Organisiert durch TG Frankenthal & Hockey-Verband Rheinland-Pfalz/Saar
Halle:
Sportball am Kanal
Peters-Trumpf-Halle
Andreas-Albert-Sporthalle

DHB hockey jugend

TG Frankenthal von 1846 e.V. - Hockeyabteilung

3 Hallenländerpokal



**LÄNDER
POKAL**



Sporthalle am Kanal



Peter-Trump-Halle



Andreas-Albert-Sporthalle

Sporthalle am Kanal

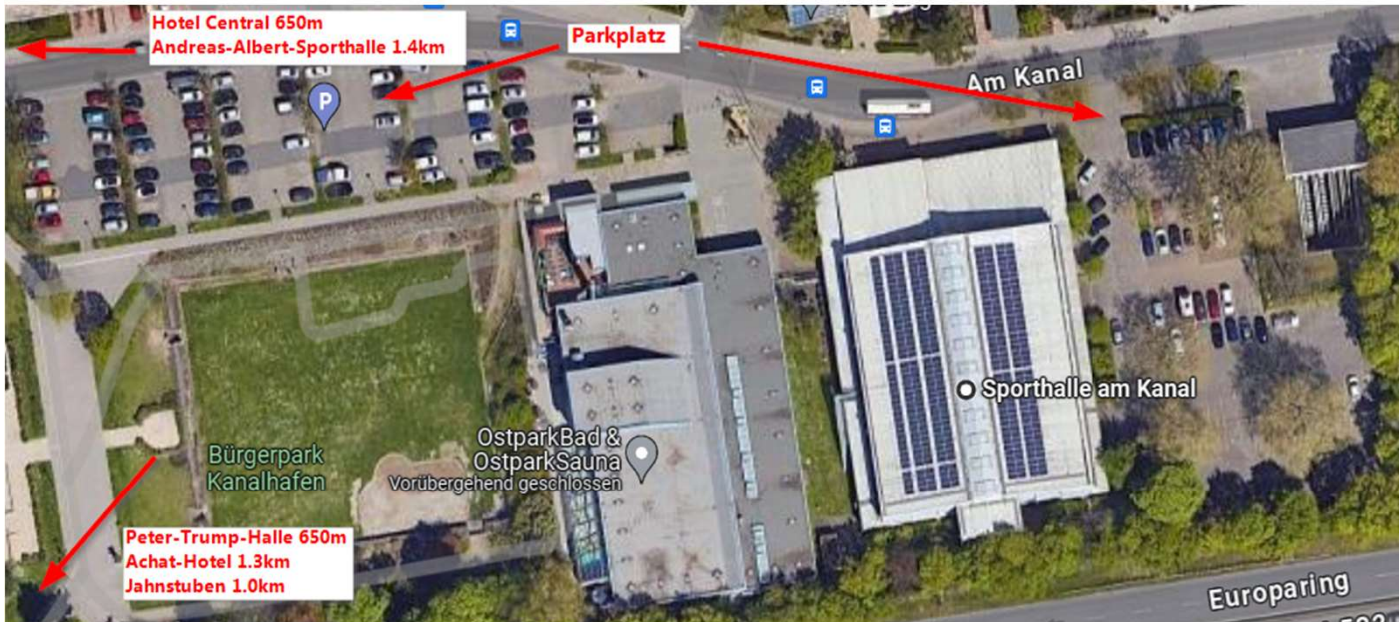

Sporthalle am Kanal
Am Kanal 4
67227 Frankenthal

Zur Peter-Trump-Halle:
Ca. 5-10 Minuten Gehweg
600m

Zur Andreas-Albert-Halle:
ca. 20 Minuten Gehweg
1400m

Zum Hauptbahnhof
Ca. 16 Minuten Gehweg
1200m

Parkmöglichkeiten vorhanden

Peter-Trump-Halle



**LÄNDER
POKAL**

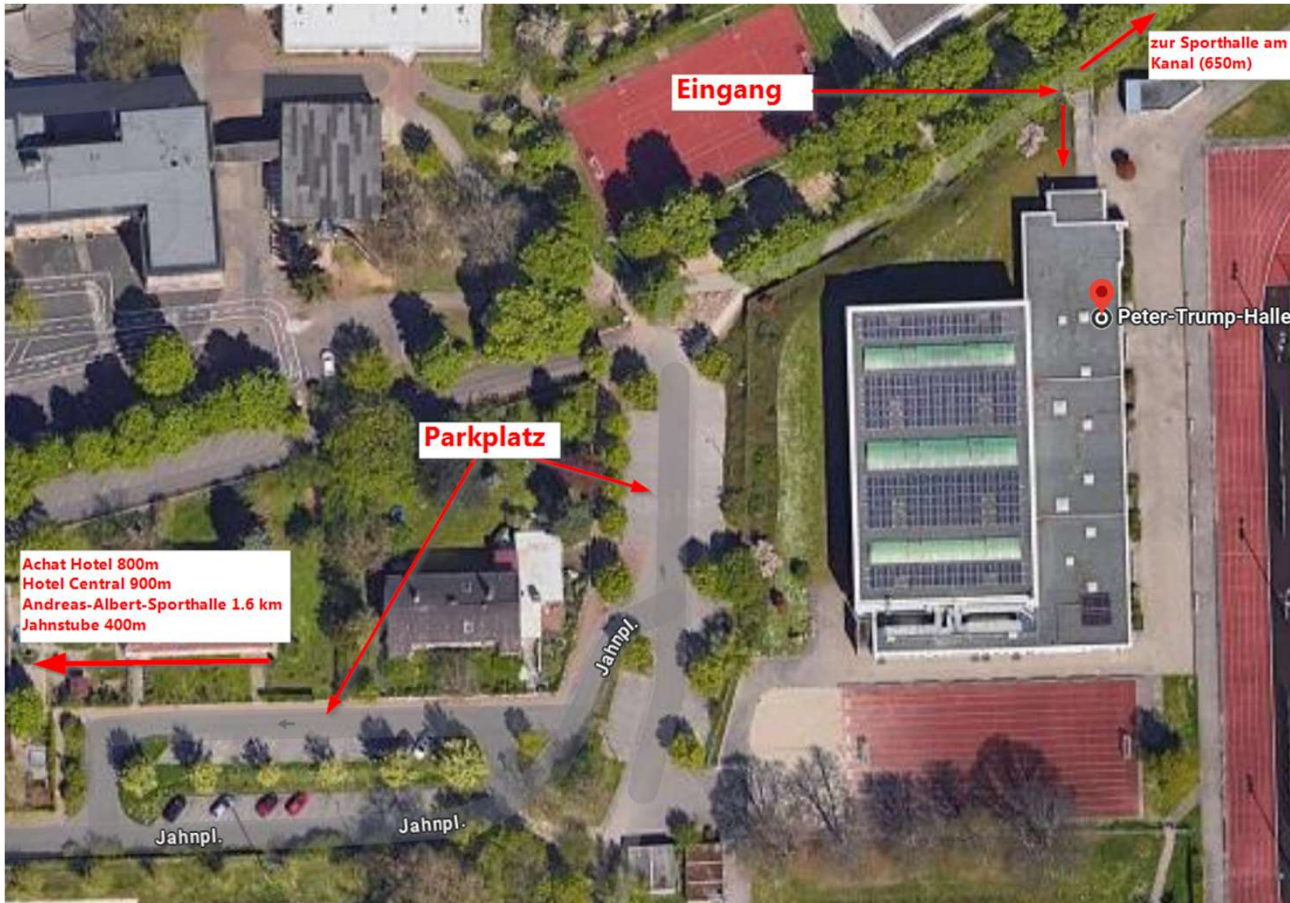

Peter-Trump-Halle
Jahnplatz 6
67227 Frankenthal

Zur Sporthalle am Kanal:
Ca. 5-10 Minuten Gehweg
600-650m

Zur Andreas-Albert-Halle:
ca. 20 Minuten Gehweg
1600m

Zum Hauptbahnhof
Ca. 12 Minuten Gehweg
1200m

Parkmöglichkeiten vorhanden

Peter-Trump-Halle ↔ Sporthalle am Kanal



LÄNDER POKAL

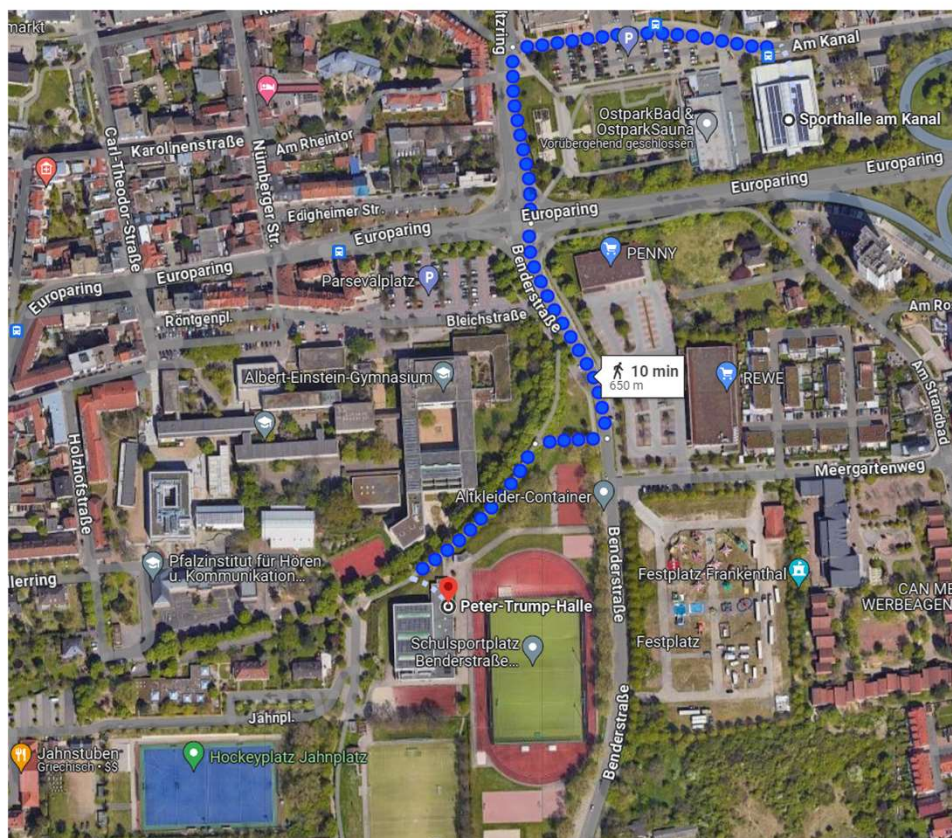

Zur Peter-Trump-Halle:
Ca. 5-10 Minuten Gehweg
600m



Andreas-Albert-Sporthalle



LÄNDER
POKAL

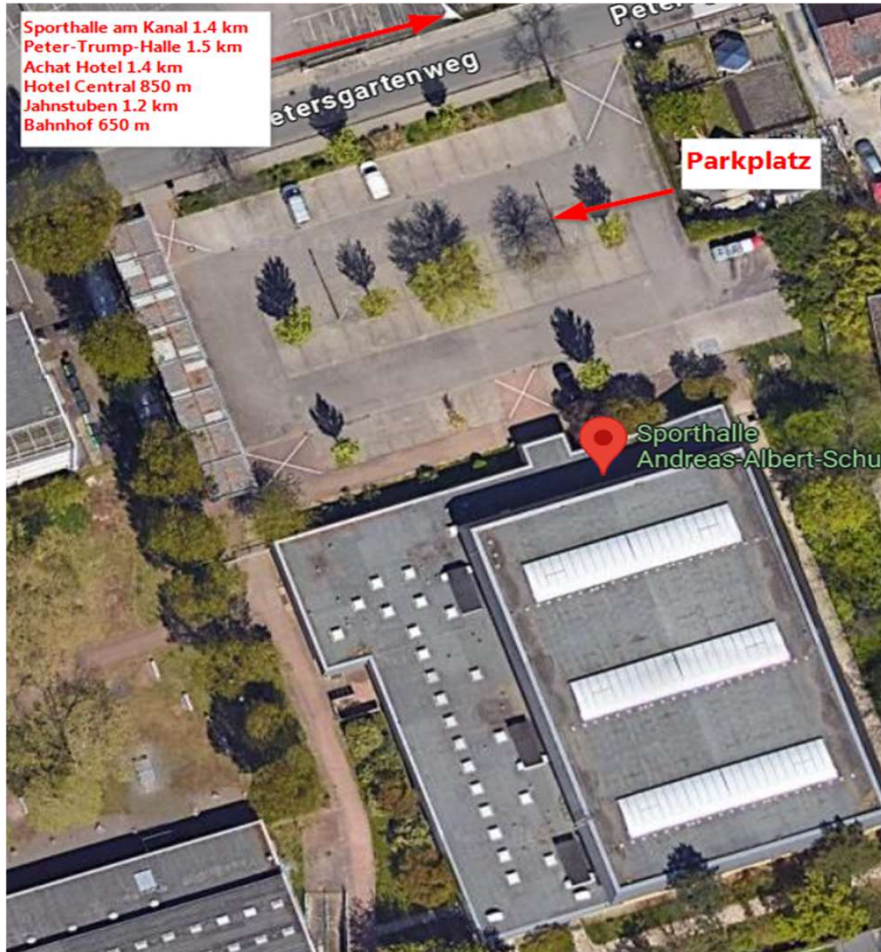

Andreas-Albert-Sporthalle
Petersgartenweg 9
67227 Frankenthal

Zur Sporthalle am Kanal:
ca. 20 Minuten Gehweg
1400m

Zur Peter-Trump-Halle:
ca. 20 Minuten Gehweg
1500m

Zum Hauptbahnhof
ca. 8 Minuten Gehweg
600m

Parkmöglichkeiten vorhanden

Fußweg – Hallen-Hopping



LÄNDER POKAL

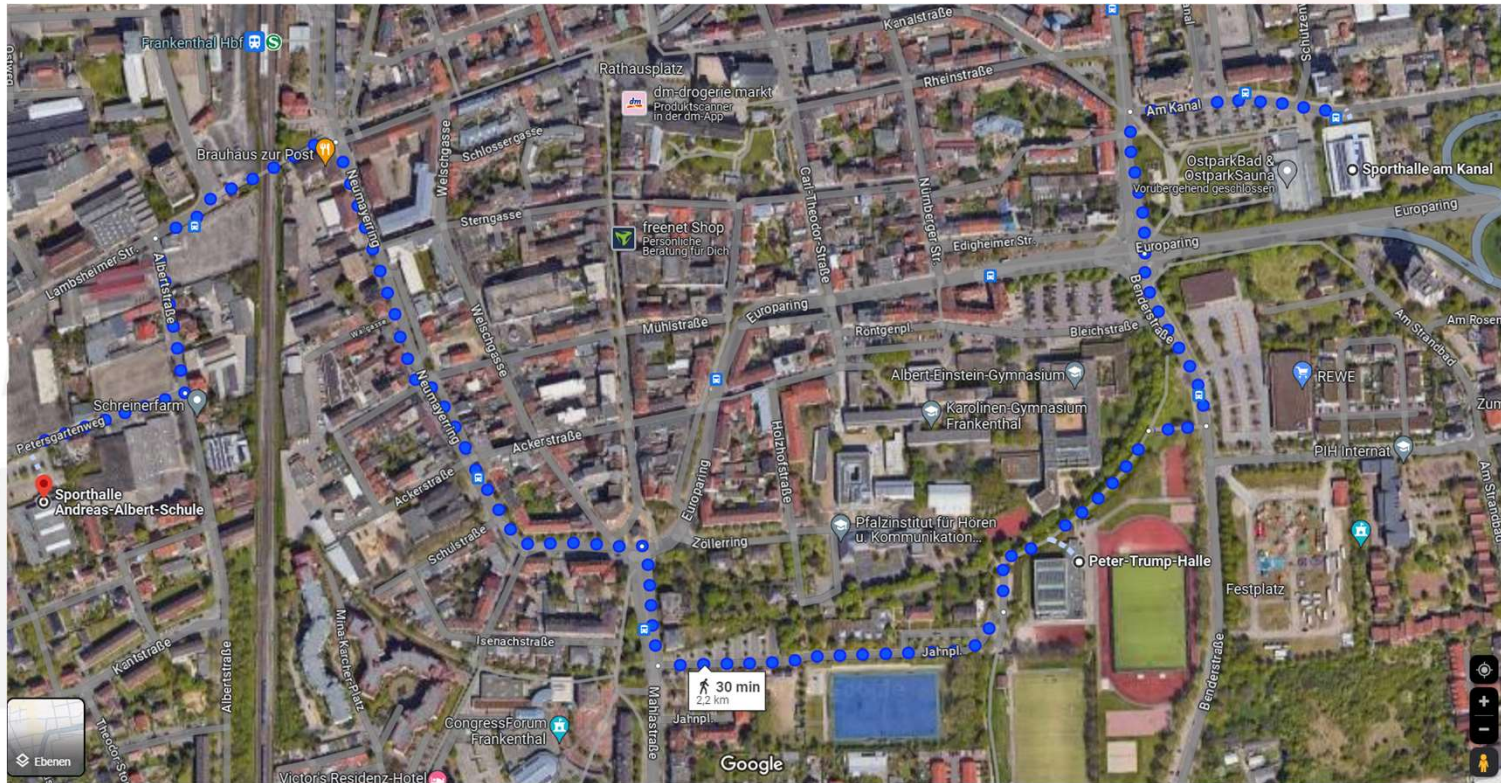

Andreas-Albert-Sporthalle

Peter-Trump-Halle

Sporthalle am Kanal

Training

Freitag: 13.12.2024



LÄNDER POKAL



Slot – Uhrzeit	Sporthalle am Kanal	Andreas-Albert-Sporthalle	Peter-Trump-Halle
Bälle sind zum Training mitzubringen			
14:00 – 14:30 Uhr		Aufbau Tribüne	
14:30 – 15:00 Uhr			
15:00 – 15:30 Uhr	Westdeutschland (m)	Westdeutschland (w)	Aufbau Sitzgelegenheiten
15:30 – 16:00 Uhr	Niedersachsen (m)	Baden-Württemberg (w)	Schleswig Holstein (w)
16:00 – 16:30 Uhr	Baden-Württemberg (m)	Rheinland-Pfalz/Saar (w)	Schleswig Holstein (m)
16:30 – 17:00 Uhr	Berlin (m)	Niedersachsen (m)	Bremen (m)
17:00 – 17:30 Uhr	Berlin (m)	Berlin (w)	Bremen (m)
17:30 – 18:00 Uhr	Hamburg (m)	Hamburg (w)	Bremen (w)
18:00 – 18:30 Uhr	Hessen (m)	Hessen (w)	FREI
18:30 – 19:00 Uhr	Bayern (m)	Bayern (w)	DHB Schiedsrichter
19:00 – 19:30 Uhr	Bayern (m)	Bayern (w)	DHB Schiedsrichter
19:30 – 20:00 Uhr	Mitteldeutschland (m)	FREI	Mitteldeutschland (w)
<u>Kein Training:</u>	Brandenburg (m)		
	Brandenburg (w)		
	Mecklenburg-Vorpommern (w)		
	Mecklenburg-Vorpommern (m)		
	Rheinland-Pfalz/Saar (m)		

- Bälle mitbringen
- Banden ggf. aufgebaut
- Zugang zum Training:

Sporthalle am Kanal:

Seitentür = Sportlereingang –rechts
Haupteingang möglicherweise geschlossen!

Andreas-Albert-Sporthalle:

Seitentür = Sportlereingang –rechts
Haupteingang möglicherweise geschlossen!

Peter-Trump-Halle:

Haupteingang – über Jahnplatz, am Hauptplatz der TG Frankenthal vorbei, bis die Straße in einer Sackgasse endet, dann über Fußweg bis zum Haupteingang Nebenplatz, Peter-Trump-Halle

Bälle / Trainingsbälle / Einspielbälle



- Trainingsbälle und Einspielbälle bitte mitbringen

LÄNDER POKAL



Der Spielplan



LÄNDER POKAL



Samstag: 14.12.2024

Halle 1 - Sporthalle am Kanal						Halle 2 - Peter-Trump-Halle						Halle 3 - Andreas-Albert-Sporthalle								
Sa	Nr.	Grp.	Spiel		Ergebnis	Sa	Nr.	Grp.	Spiel		Ergebnis	Sa	Nr.	Grp.	Spiel		Ergebnis			
10:00	m1	A	Westdeutschland	-	Hessen	:	10:00	w13	G	Bremen	-	Brandenburg	:	10:00	w1	E	Berlin	-	Niedersachsen	:
10:40	m2	A	Berlin	-	Mitteldeutschland	:	10:40	w14	G	Mitteldeutschland	-	Mecklenburg-Vp	:	10:40	w2	E	Hessen	-	Rheinlandpfalz/Saar	:
11:20	m3	B	Baden-Württemberg	-	Bayern	:	11:20	m13	C	Rheinland-Pfalz/Saar	-	Brandenburg	:	11:20	w3	F	Westdeutschland	-	Baden-Württemberg	:
12:00	m4	B	Hamburg	-	Niedersachsen	:	12:00	m14	C	Bremen	-	Mecklenburg-Vp	:	12:00	w4	F	Hamburg	-	Bayern	:
12:40	m5	A	Mitteldeutschland	-	Westdeutschland	:	12:40	w15	G	Schleswig-Holstein	-	Bremen	:	12:40	w5	E	Rheinlandpfalz/Saar	-	Berlin	:
13:20	m6	A	Berlin	-	Hessen	:	13:20	w16	G	Brandenburg	-	Mecklenburg-Vp	:	13:20	w6	E	Hessen	-	Niedersachsen	:
14:00	m7	B	Niedersachsen	-	Baden-Württemberg	:	14:00	m15	C	Schleswig-Holstein	-	Rheinland-Pfalz/Saar	:	14:00	w7	F	Bayern	-	Westdeutschland	:
14:40	m8	B	Hamburg	-	Bayern	:	14:40	m16	C	Brandenburg	-	Mecklenburg-Vp	:	14:40	w8	F	Hamburg	-	Baden-Württemberg	:
15:20	m9	A	Westdeutschland	-	Berlin	:	15:20	w17	G	Mitteldeutschland	-	Schleswig-Holstein	:	15:20	w9	E	Berlin	-	Hessen	:
16:00	m10	A	Hessen	-	Mitteldeutschland	:	16:00	m17	C	Bremen	-	Schleswig-Holstein	:	16:00	w10	E	Niedersachsen	-	Rheinlandpfalz/Saar	:
16:40	m11	B	Baden-Württemberg	-	Hamburg	:	16:40	w18	G	Mecklenburg-Vp	-	Bremen	:	16:40	w11	F	Westdeutschland	-	Hamburg	:
17:20	m12	B	Bayern	-	Niedersachsen	:	17:20	m18	C	Mecklenburg-Vp	-	Rheinland-Pfalz/Saar	:	17:20	w12	F	Baden-Württemberg	-	Bayern	:

Sonntag: 15.12.2024

Halle 1 - Sporthalle am Kanal						Halle 2 - Peter-Trump-Halle						Halle 3 - Andreas-Albert-Sporthalle								
So	Nr.	Grp.	Spiel		Ergebnis	So	Nr.	Grp.	Spiel		Ergebnis	So	Nr.	Grp.	Spiel		Ergebnis			
09:10	w19	w Hf	1. Gr. E	-	2. Gr. F	:	09:10	w23	G	Brandenburg	-	Mitteldeutschland	:	09:10	m24	C	Schleswig-Holstein	-	Mecklenburg-Vp	:
09:50	w20	w Hf	1. Gr. F	-	2. Gr. E	:	09:50	w24	G	Mecklenburg-Vp	-	Schleswig-Holstein	:	09:50	m23	C	Brandenburg	-	Bremen	:
10:30	m19	m Hf	1. Gr. A	-	2. Gr. B	:	10:30	w25	E/F Qual	4. Grp E	-	4. Grp F	:	10:30	m25	A/B Qual	4. Grp.A	-	4. Grp.B	:
11:10	m20	m Hf	1. Gr. B	-	2. Gr. A	:	11:10	w26	G	Bremen	-	Mitteldeutschland	:	11:10	m26	C	Rheinland-Pfalz/Saar	-	Bremen	:
11:50			Pause			11:50	w27	G	Schleswig-Holstein	-	Brandenburg	:	11:50	m27	C	Schleswig-Holstein	-	Brandenburg	:	
12:30	w21	w 3.	Verl w19	-	Verl w20	:	12:30	w28	w 5.	3. Grp E	-	3. Grp F	:	12:30	m28	m 5.	3. Grp.A	-	3. Grp.B	:
13:10	m21	m 3.	Verl m19	-	Verl m20	:	13:10	w29	w 7/9	1. Grp G	-	Verl w25	:	13:10	m29	m 7/9	1. Grp.C	-	Verl m25	:
13:50			Pause			13:50	w30	w 7/9	2. Grp G	-	Gew w25	:	13:50	m30	m 7/9	2. Grp.C	-	Gew m25	:	
14:30	w22	w F	Gew w19	-	Gew w20	:														
15:10	m22	m F	Gew m19	-	Gew m20	:														
15:50			Siegerehrung																	

Ansprechpartner



- **Spielablauf: Turnierleiter des DHB und Hockey-Verband Rheinland-Pfalz/Saar**
- **Die Orgaleitung des Turniers stehen folgende Personen der TG Frankenthal als Ansprechpartner in den Hallen zur Verfügung:**
 - **Andreas-Albert-Sporthalle: Andreas Trump**
 - **Peter-Trump-Halle: Sandra Koch**
 - **Sporthalle am Kanal: Anneliese Vicca**
 - **Sporthalle am Kanal: Thorsten Sager-Rossbroich**
 - **Thomas Klaka: Allgemein**

Meldung Essenszeiten Sonntag



- Bitte asap. die Essenszeiten für Sonntag an melden:

- Thomas Klaka: **0173 - 9295377**

**LÄNDER
POKAL**



Notfallnummern + Erste Hilfe



- **Ärzte sind für Erste Hilfs Maßnahmen vor Ort in den Hallen**
- Erste Hilfe Boxen, Kühlakkus, usw. sollen in erster Linie mitgebracht werden!
- Es gibt keine Möglichkeit Kühlakkus in den Sporthallen zu kühlen.
- Es gibt kein EIS in den Hallen!

Notfallnummern

- Stadtklinik Frankenthal - rund um die Uhr : Telefonnummer: 06233 771-1
- Rettungsdienst: 112
- Ärztliche Notdienstzentrale: 116 117 (24 Stunden erreichbar, gebührenfrei und ohne Vorwahl)
- Zahnärztlicher Notfalldienst: 06359 - 12 31



Raumbelegung – Umkleiden beschriften



**LÄNDER
POKAL**



Sonderseite :

<https://magazin.hockey.de/jugend/nationale-turniere/laenderpokal-1/laenderpokal-halle-2024>

**LÄNDER
POKAL**
HALLE 2024



Rhein-Pfalz-Pokal
Berlin-Pokal

männliche U16

weibliche U16

Samstag, 14.12.2024 ab 10:00 Uhr

Sonntag, 15.12.2024 ab 09:10 Uhr

Organisiert durch TG Frankenthal & Hockey-Verband Rheinland-Pfalz/Saar

Hallen:

Sporthalle am Kanal

Peter-Trump-Halle

Andreas-Albert Sporthalle

