jeden

čtyři

tři

pět

dva

deset

šest

devět

sedm
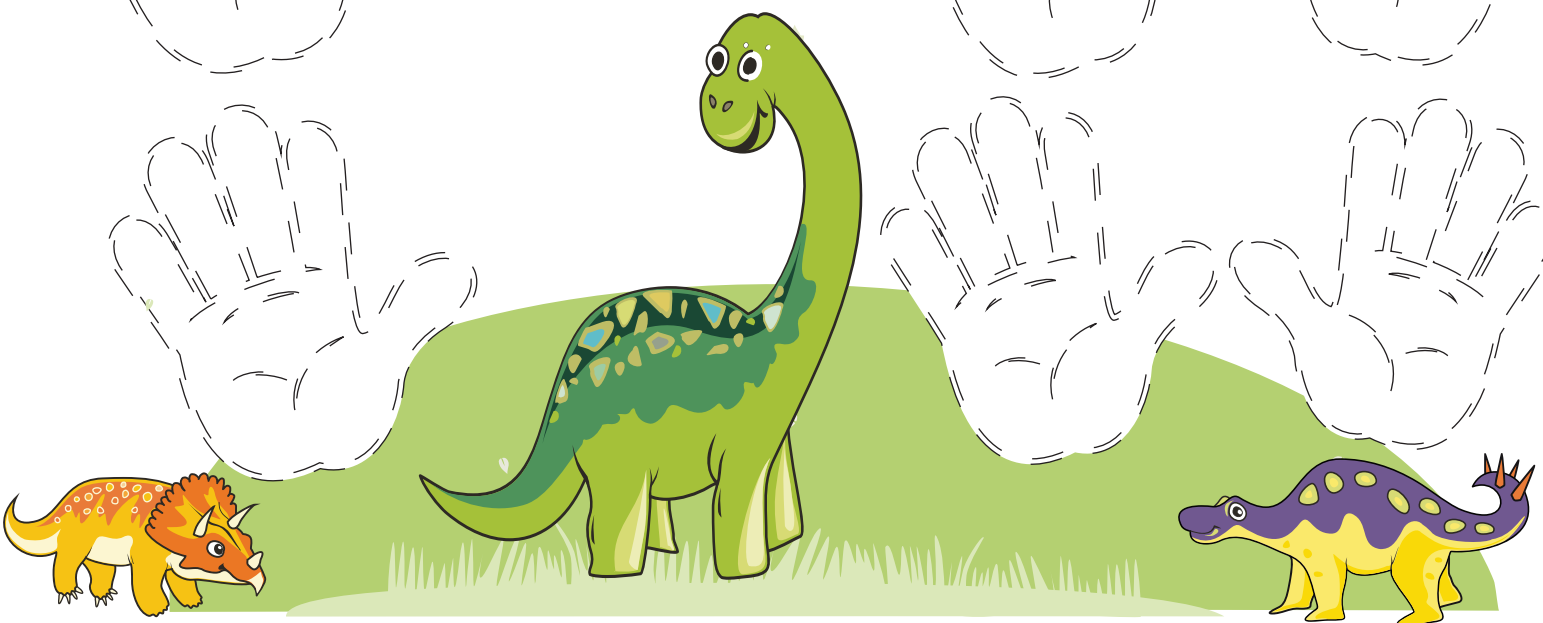
osm