

## DADOS DO VEICULO

**Nº LAUDO:** 406442  
**Nº CHASSI:** SALFA2BA1BH241524  
**Nº MOTOR:** B6324S20011101030  
**PLACA:** RN NOG8880  
**MARCA:** I  
**MODELO:** LR FREELANDER 2 SE 16

**QUILOMETRAGEM:** 83640 KM  
**COR:** PRETA  
**COMBUSTIVEL:** GASOLINA  
**ANO FABRICAÇÃO:** 2011  
**ANO MODELO:** 2011  
**SITUAÇÃO CHASSI:** EM CIRCULAÇÃO

## PARECER FINAL



**CONFORME**

166



### SITUAÇÃO GERAL

	<b>CONFORME</b>	166 ITENS
	<b>CONFORME (CONFORME COM OBSERVAÇÃO)</b>	4 ITENS
	<b>NÃO CONFORME</b>	0 ITENS

### IDENTIFICAÇÃO



- CRLV
- PLACA
- MOTOR
- CHASSI
- KM
- VIDROS
- CINTOS

### ESTRUTURA



- PARTE DIANTEIRA
- PARTE TRASEIRA
- LADO ESQUERDO
- LADO DIREITO
- TETO
- ASSOALHO
- PINTURA ESTRUTURAL
- PINTURA COMPONENTES EXTERNOS

### HISTÓRICO



- RESTRIÇÕES
- HISTÓRICO DE LEILÃO
- RECALL
- ROUBO E FURTO
- IPVA/ MULTAS
- ACIDENTES
- OUTROS

Observações: AVARIAS: 4 PNEUS RUINS, // PARACHOQUES RISCADOS // LATERAL TRASEIRA ESQUERDA RISCADO 15 CENTIMETROS // PORTA DIANTEIRA DIREITA ARRANHADA 10 CENTIMETROS // PORTA TRASEIRA DIREITA ARRANHADA DE 50 CENTIMETROS // PARA LAMADIANTEIRO DIREITO ARRANHADO 10 CENTIMETROS // ABERTURA DA PORTA DIANTEIRA DIREITA COM DIFICULDADE DE ABERTURA ATRAVÉS DO ALARME // // Nada consta para histórico de roubo e furto. //

### ATENÇÃO

- NÃO SÃO ANALISADOS ITENS QUE NECESSITEM DE EQUIPAMENTOS ESPECIALIZADOS COMO OS FREIOS ABS, AIR BAGS, PARTE MECÂNICA E ELÉTRICA. - ESTE LAUDO NÃO SE DESTINA A VERIFICAR SINAIS DE ALAGAMENTO DO VEÍCULO.

### DADOS DO CLIENTE

CLIENTE: MOACIR ALVES PINHEIRO JUNIOR  
E-MAIL: NAO POSSUI  
CPF: 52401464468  
TELEFONE: 84

### DADOS DO VEICULO (DENATRAN)

Nº CHASSI: SALFA2BA1BH241524  
Nº MOTOR: B6324S20011101030  
PLACA: RN NOG8880  
MARCA: I  
MODELO: LR FREELANDER 2 SE I6

COR: PRETA  
COMBUSTÍVEL: GASOLINA  
ANO FABRICAÇÃO: 2011  
ANO MODELO: 2011  
SITUAÇÃO CHASSI: EM CIRCULAÇÃO

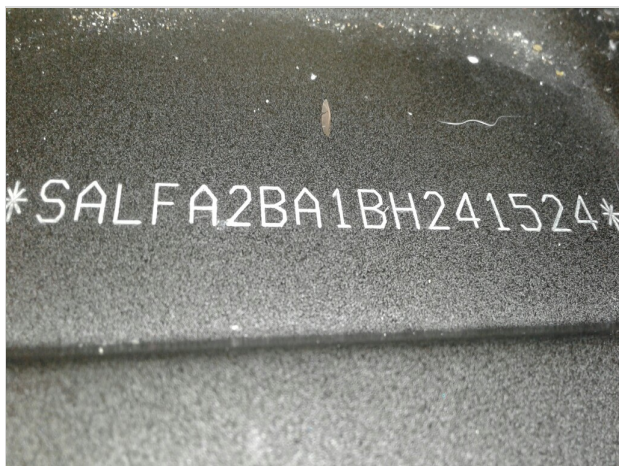

CHASSI



MOTOR



DIANTEIRAC/ LATERAL DIREITA



DIANTEIRAC/ LATERAL ESQUERDA



TRASEIRAC/ LATERAL DIREITA



TRASEIRAC/ LATERAL ESQUERDA

DADOS DE REGISTRO DO VEICULO		
RENAVAM: MUNICÍPIO:NATAL TIPO DO VEÍCULO:CAMIONETA NÚMERO DE PASSAGEIROS:5 MONTAGEM: POTÊNCIA:233	CILINDRADAS: PROCEDÊNCIA:ESTRANGEIRO NÚMERO DE EXOS: CMT:450 FBT:250 CAPACIDADE DE CARGA:	DATA DI: NÚMERO DI: DATA ÚLTIMA ALTERAÇÃO: IDENT. PROPRIETÁRIO REVENDEDOR DISTRIB. ORIGEM: NACIONAL

DECODIFICADOR CHASSI (ATUAL)			
Ano Fabr/Mod a partir de 99	2011		
Dígito Verificador	Dígito gerado automaticamente pelo Sistema		
Fabricante	LAND ROVER	Veículo	Freelander
Localização da Fábrica	Solihull - Inglaterra		
País	Inglaterra		
Região Geográfica	Europa		



CRV

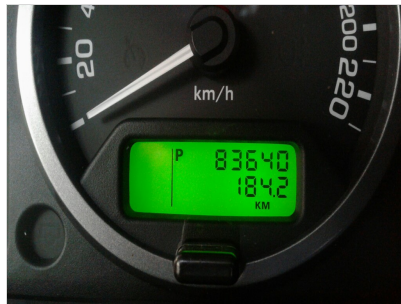

HODÔMETRO



ADICIONAL 1



ADICIONAL 2

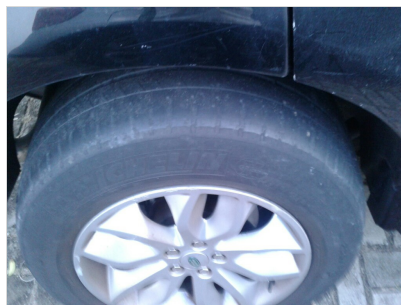

ADICIONAL 3

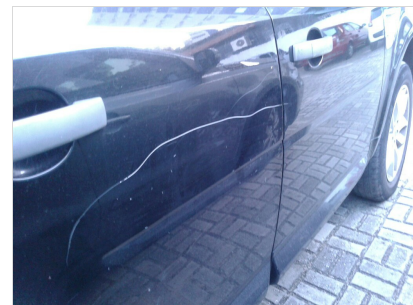

ADICIONAL 4



ADICIONAL 5

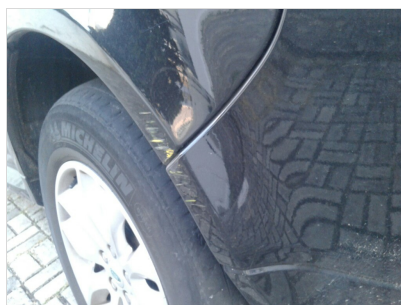

ADICIONAL 6

### DADOS DE REGISTRO DO VEICULO

RENAVAL: MUNICÍPIO: NATAL TIPO DO VEÍCULO: CAMIONETA NÚMERO DE PASSAGEIROS: 5 MONTA GEM: POTÊNCIA: 233	CILINDRADAS: PROCEDÊNCIA: ESTRANGEIRO NÚMERO DE EXOS: CMT: 450 PBT: 250 CAPACIDADE DE CARGA:	DATA DI: NÚMERO DI: DATA ÚLTIMA ALTERAÇÃO: IDENT. PROPRIETÁRIO REVENDEDOR DISTRIB. ORIGEM: NACIONAL
--	---	--

### DECODIFICADOR CHASSI (ATUAL)

Ano Fabr/Mod a partir de 99 Dígito Verificador Fabricante Localização da Fábrica País Região Geográfica	2011 Dígito gerado automaticamente pelo Sistema LAND ROVER Solihull - Inglaterra Inglaterra Europa	Veículo	Freelander
--	---	---------	------------



ADICIONAL 7



ADICIONAL 8



ADICIONAL 9

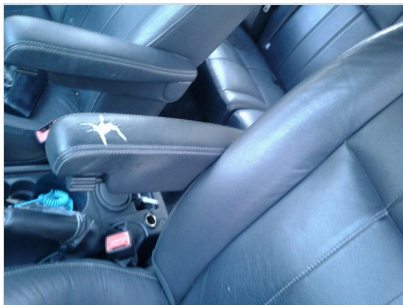

ADICIONAL 10



CAIXA DE CÂMBIO



GRAVAÇÃO DOS VIDROS



ETIQUETAETA



COMPARTIMENTO DO MOTOR



PAINEL DE INSTRUMENTO



DIANTEIRAC/ LATERAL DIREITA



TRASEIRAC/ LATERAL ESQUERDA



DIANTEIRAC/ LATERAL ESQUERDA

### DADOS DE REGISTRO DO VEICULO

RENAVAL: MUNICÍPIO: NATAL TIPO DO VEÍCULO: CAMIONETA NÚMERO DE PASSAGEIROS: 5 MONTAGEM: POTÊNCIA: 233	CILINDRADAS: PROCEDÊNCIA: ESTRANGEIRO NÚMERO DE EIXOS: CMT: 450 PBT: 250 CAPACIDADE DE CARGA:	DATA DI: NÚMERO DI: DATA ÚLTIMA ALTERAÇÃO: IDENT. PROPRIETÁRIO REVENDEDOR DISTRIB. ORIGEM: NACIONAL
--	--	---

### DECODIFICADOR CHASSI (ATUAL)

Ano Fabr/Mod a partir de 99	2011		
Dígito Verificador	Dígito gerado automaticamente pelo Sistema		
Fabricante	LAND ROVER	Veículo	Freelander
Localização da Fábrica	Solihull - Inglaterra		
País	Inglaterra		
Região Geográfica	Europa		



TRASEIRAC/ LATERAL DIREITA



LAT ESQUERDA (BOR. ABAIXADA)



LAT DIREITA (BOR. ABAIXADA)

DADOS DO CLIENTE	DADOS DO VEICULO (DENATRAN)	
CLIENTE: MOACIR ALVES PINHEIRO JUNIOR E-MAIL: NAO POSSUI CPF: 52401464468 TELEFONE: 84	Nº CHASSI: SALFA2BA1BH241524 Nº MOTOR: B6324S20011101030 PLACA: RN NOG8880 MARCA: I MODELO: LR FREELANDER 2 SE I6	COR: PRETA COMBUSTÍVEL: GASOLINA ANO FABRICAÇÃO: 2011 ANO MODELO: 2011 SITUAÇÃO CHASSI: EM CIRCULAÇÃO

LEGENDA DE AVALIAÇÃO VERDE (Conforme) AMARELO (Conforme com Observações) VERMELHO (Não Conforme)

## MODULO - HISTÓRICO CHECKAUTO

	PESQUISAS EM BASES DE DADOS	NADA CONSTA		
	LICENCIAMENTO	25/25	RESTRIÇÃO TRIBUTÁRIA	NADA CONSTA
	EMPLACAMENTO	UF: RN	RESTRIÇÃO VEICULO SINISTRADO	NADA CONSTA
	MULTAS, IPVA E OUTROS	984,3/520,62	RESTRIÇÃO DE AVERBAÇÃO	NADA CONSTA
	RESTRIÇÃO JUDICIAL	NADA CONSTA	RESTRIÇÃO DE COMUNICAÇÃO DE VENDA	NADA CONSTA
	ARRENDAMENTO	NADA CONSTA	RESTRIÇÃO CRLV	NADA CONSTA
	RESTRIÇÃO ADMINISTRATIVA	NADA CONSTA	RESTRIÇÃO DE VEICULO APREENDIDO	NADA CONSTA
	RESTRIÇÃO BLOQUEIO	NADA CONSTA	DOCUMENTOS EXTRAVIADOS E ROUBADOS - CRLV	NADA CONSTA
	RESTRIÇÃO DE ARROLAMENTO DE BENS	NADA CONSTA	HISTORICO DE CONSULTAS	QTD: 1
	RESTRIÇÃO DE VEÍCULO BAIXADO DE CIRCULAÇÃO	NADA CONSTA	RESERVA DE DOMINIO	NADA CONSTA
	RESTRIÇÃO DE VEÍCULO A PROPRIÇÃO	NADA CONSTA	ACIDENTES	NADA CONSTA
	RESTRIÇÃO PENHORA	NADA CONSTA	DUPLICIDADE DE MOTOR	NADA CONSTA
	ROUBO E FURTO (EM ABERTO)	NADA CONSTA	POSSUI LAUDO DEKRA?	NÃO
	ALIENAÇÃO	<b>CONSTA RESTRIÇÃO DE ALIENAÇÃO FIDUCIÁRIA</b>	SISTEMA DE GRAVAÇÃO DE PEÇAS	NÃO
	RESTRIÇÃO HISTÓRICO DE LEILÃO (BASE 1)	NADA CONSTA	OFERTADO EM LEILÃO (BASE 1)	NADA CONSTA
	RESTRIÇÃO HISTÓRICO DE LEILÃO (BASE 2)	NADA CONSTA	OFERTADO EM LEILÃO (BASE 2)	NADA CONSTA
	RESTRIÇÃO HISTÓRICO DE LEILÃO (REMARKETING)	NADA CONSTA	OFERTADO EM LEILÃO (REMARKETING)	NADA CONSTA
	RENAJUD	NADA CONSTA		

## MODULO - IDENTIFICAÇÃO

	CRLV	NADA CONSTA
	PLACAS	NADA CONSTA
	VIDROS	NADA CONSTA
	CHASSI	NADA CONSTA
	MOTOR	NADA CONSTA - NÃO POSSUI INDÍCIOS/VESTÍGIOS DE ADULTERAÇÃO
	DATA DE PEÇAS	NADA CONSTA
	ETIQUETA DE IDENTIFICAÇÃO	QTD ETIQUETAS: 2
	CINTO DE SEGURANÇA	NADA CONSTA
	AIRBAG/ABS	OK - NÃO NOS RESPONSABILIZAMOS POR DEFEITO, FRAUDE OU FALTA DO EQUIPAMENTO NO SISTEMA DO AIR-BAG, A AVALIAÇÃO É REALIZADA APENAS VISUALMENTE ATRAVÉS DO PAINEL DE INSTRUMENTOS DO VEICULO.
	QUILOMETRAGEM	NADA CONSTA - KM: 83640

DADOS DO CLIENTE	DADOS DO VEICULO (DENATRAN)	
CLIENTE: MOACIR ALVES PINHEIRO JUNIOR E-MAIL: NAO POSSUI CPF: 52401464468 TELEFONE: 84	Nº CHASSI: SALFA2BA1BH241524 Nº MOTOR: B6324S20011101030 PLACA: RN NOG8880 MARCA: I MODELO: LR FREELANDER 2 SE I6	COR: PRETA COMBUSTÍVEL: GASOLINA ANO FABRICAÇÃO: 2011 ANO MODELO: 2011 SITUAÇÃO CHASSI: EM CIRCULAÇÃO

LEGENDA DE AVALIAÇÃO  VERDE (Conforme)  AMARELO (Conforme com Observações)  VERMELHO (Não Conforme)

## MODULO - ESTRUTURA

 ESTRUTURA	NADA CONSTA
<b>ESTRUTURA - PARTE DIANTEIRA</b>	
PAINEL DIANTEIRO	OK
TORRE DO AMORTECEDOR DIREITA	OK
TORRE DO AMORTECEDOR ESQUERDA	OK
LONGARINA DIREITA	OK
CAIXA DE RODA DIANTEIRA DIREITA	OK
LONGARINA ESQUERDA	OK
CAIXA DE RODA DIANTEIRA ESQUERDA	OK
ALMADO PARA-CHOQUE	OK
PAINEL CORTA-FOGO	OK
OBSERVAÇÃO	
<b>ESTRUTURA DO LADO ESQUERDO</b>	
COLUNA DIANTEIRA	OK
COLUNA CENTRAL	OK
COLUNA TRASEIRA	OK
CAIXA DE AR	OK
OBSERVAÇÃO	
<b>ESTRUTURA - PARTE TRASEIRA</b>	
PAINEL TRASEIRO	OK
CAIXA DO ESTEPE	OK
LONGARINA TRASEIRA ESQUERDA	OK
CAIXA DE RODA TRASEIRA ESQUERDA	OK
LONGARINA TRASEIRA DIREITA	OK
CAIXA DE RODA TRASEIRA DIREITA	OK
OBSERVAÇÃO	
<b>ESTRUTURA DO LADO DIREITO</b>	
COLUNA DIANTEIRA	OK
COLUNA TRASEIRA	OK
COLUNA CENTRAL	OK
CAIXA DE AR	OK
OBSERVAÇÃO	
<b>TETO</b>	
TETO	OK
<b>ASSOALHO</b>	
ASSOALHO DO PORTAMALAS	OK
ASSOALHO CENTRAL	OK

### DADOS DO CLIENTE

CLIENTE: MOACIR ALVES PINHEIRO JUNIOR  
E-MAIL: NAO POSSUI  
CPF: 52401464468  
TELEFONE: 84

### DADOS DO VEICULO (DENATRAN)

Nº CHASSI: SALFA2BA1BH241524  
Nº MOTOR: B6324S20011101030  
PLACA: RN NOG8880  
MARCA: I  
MODELO: LR FREELANDER 2 SE I6

COR: PRETA  
COMBUSTÍVEL: GASOLINA  
ANO FABRICAÇÃO: 2011  
ANO MODELO: 2011  
SITUAÇÃO CHASSI: EM CIRCULAÇÃO

LEGENDA DE AVALIAÇÃO



VERDE  
(Conforme)



AMARELO  
(Conforme com Observações)



VERMELHO  
(Não Conforme)



PINTURA

NADA CONSTA

### TESTE DE PINTURA – COMPONENTES EXTERNOS

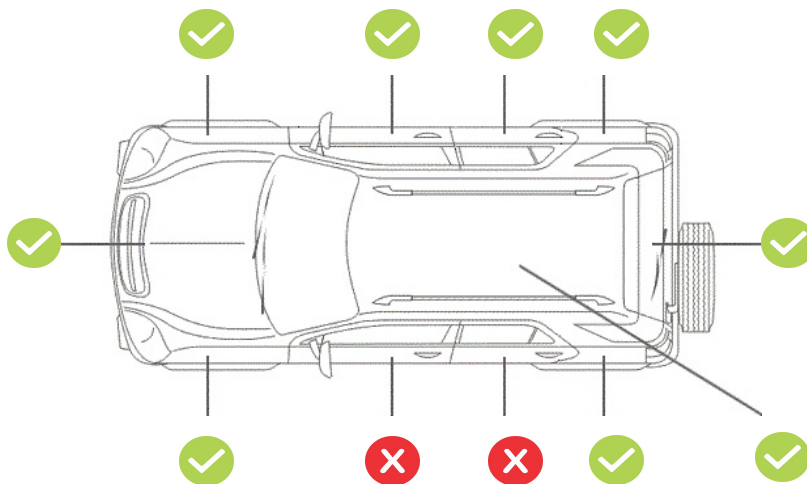

### TESTE DE PINTURA ESTRUTURAL – COMPONENTES INTERNOS

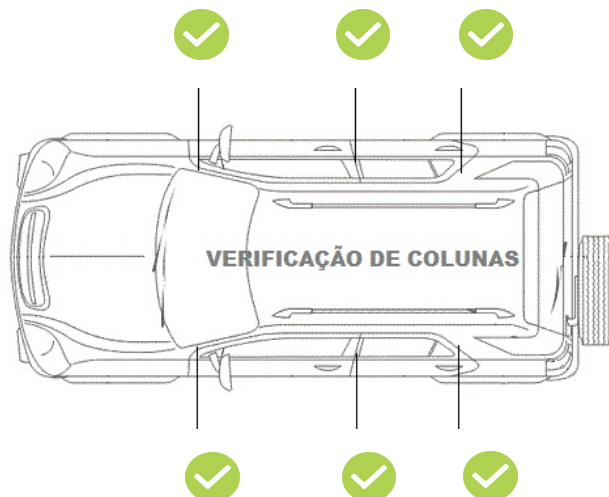



## DADOS DO CLIENTE

CLIENTE: MOACIR ALVES PINHEIRO JUNIOR  
E-MAIL: NaO POSSUI  
CPF: 52401464468  
TELEFONE: 84

## DADOS DO VEICULO (DENATRAN)

Nº chassi: SALFA2BA1BH241524  
Nº motor: B6324S20011101030  
Placa: RN NOG8880  
Marca: I  
Modelo: LR FREELANDER 2 SE I6Cor: Preta  
Combustível: GASOLINA  
Ano fabricação: 2011  
Ano modelo: 2011  
Situação chassi: EM CIRCULAÇÃO

## IMPORTANTE

Este laudo não tem caráter pericial e, portanto, não substitui a perícia criminalística oficial. As informações constantes neste laudo têm validade apenas para o exato momento de sua realização, limitando-se a verificar visualmente a identificação, a estrutura do veículo, a conformidade da pintura com os padrões originais, e o funcionamento aparente de acessórios, com a indicação das não conformidades destes itens diagnosticadas pelo vistoriador. **Este laudo não verifica sinais de alagamento no veículo.**

Esta empresa não se responsabiliza por alterações realizadas no veículo posteriormente à emissão deste laudo, nem em seus sinais indicativos, agregados, motor, pintura, estrutura, acessórios e em seu estado de conservação. A DEKRA utiliza em seus processos de vistoria, consultas na base CHECKAUTO. A responsabilidade da CHECKAUTO limita-se a prestar informações sobre veículos automotores registradas nas bases públicas e privadas detentoras das informações. A CHECKAUTO não é responsável pelas informações inseridas na sua base de dados já que são oriundas de consulta a bases públicas e privadas sobre as quais não detém a propriedade das informações, limitando-se assim, a reproduzi-las fielmente, na forma como originariamente apresentadas em tais bases consultadas. A CHECKAUTO é uma ferramenta de auxílio para compradores e vendedores na decisão de realização do negócio jurídico, não avalizando ou assegurando a regularidade e licitude da transação. A decisão sobre a concretização do negócio é tomada exclusivamente pelo cliente e sua companhia conforme critérios, diretrizes e procedimentos exclusivos, dos quais a CHECKAUTO não participa. De mesma forma não se responsabiliza por informações incorretas, faltantes, ou divergentes de bases públicas e outra que não detenha as informações. A CHECKAUTO não detém acesso e meios para a obtenção advinda do RENAJUD.

**Histórico de Leilão:** O cliente deve utilizar as informações de oferta em leilão com caráter informativo no seu processo de negociação. A CHECKAUTO consulta bases de empresas terceiras de histórico de leilão, nas quais registra-se se o veículo fora ofertado na modalidade de leilão, não necessariamente tendo sido comercializado na ocasião. Devido à inexistência de um registro nacional unificado dessas ofertas, bem como ao tempo necessário para a coleta e processamento destes dados, a coleta desta informação está sujeita a falhas.

**Critério de avaliação das seguradoras:** As companhias de seguro, financeiras e outras de maneira geral possuem seus próprios métodos e critérios de avaliação do risco para aceitação ou não na realização dos negócios. Porém, exclusivamente para finalidade de seguradoras e financeiras, a informação de leilão possui parecer de caráter informativo, gerando apenas um apontamento da informação de leilão, se disponível.

## Informações Adicionais:

**Roubo e Furto:** Este Laudo prevê apenas a informação de roubo e furto em aberto. O Histórico completo de roubo e furto poderá ser solicitado em uma consulta adicional.

**Mecânica, Elétrica e transmissão:** : Neste Laudo NÃO verificamos itens de mecânica, elétrica, transmissão, suspensão e freios, nem nenhum outro item que não tenha sido discriminado como verificado no laudo.

**Módulo de Pintura:** Neste módulo NÃO apontamos riscos e amassados aparentes na pintura, apenas verificamos a qualidade da pintura, por meio da medição da espessura da camada de tinta sobre partes metálicas da carroceria.

**Air-Bag, Controle de tração e estabilidade:** Não nos responsabilizamos por defeitos, fraude ou falta de equipamento nos sistemas de air-bag, controle de tração, estabilidade e outros itens que requerem uma avaliação técnica. A avaliação destes itens é realizada apenas visualmente através da observação do painel de instrumentos do veículo

**Numeração da Caixa de câmbio:** A verificação da numeração e indícios de adulteração na caixa de câmbio, ocorrem a vista desarmada somente quando aparente, ou seja, sem a necessidade de desmonte de peças. Com relação ao confronto da numeração, o mesmo somente será analisado quando disponível pelo fornecedor

**Registro de quilometragem:** o histórico de quilometragem é consultado junto as bases de dados sendo os dados advindos de vistorias ou outros serviços realizados nos veículos onde a coleta da informação de km do veículo é realizada. Essa é a fonte de informação de quilometragem utilizada, de forma que, se o veículo nunca passou por uma vistoria ou outro serviço onde tenhamos acesso a informação, não constará a informação de registro de quilometragem para aquele veículo. A quilometragem informada é obtida pela coleta do número no painel do veículo no momento da vistoria ou do serviço realizado, não possuindo meios de aferir a consistência desta informação, disponibilizando-a exatamente como constava no hodômetro no momento da sua coleta e não se responsabilizando por eventual adulteração deste equipamento.

Assinatura cliente

Assinatura vistoriador  
15428 - VLADIMIR SILVESTRE

# #CompraSegura

Com apenas 3 passos,  
a DEKRA te ajuda a comprar com mais segurança:

1

Antes de fechar negócio, faça uma vistoria DEKRA com mais de 150 itens avaliados.

[dekra.com.br/comprasegura](http://dekra.com.br/comprasegura)

Fechou negócio?

2

Agora, localize o Posto DEKRA mais próximo e faça a Vistoria de Transferência, com 5% de desconto. Aproveite!

[dekra.com.br/posto](http://dekra.com.br/posto)

3

Pronto!

Evite dor de cabeça.  
Faça uma compra segura.

\*Faça a vistoria obrigatória - DETRAN,  
em até 30 dias.

Compre com mais segurança



DEKRA  
Sua Segurança.

Baixe o Checkauto app  
e tenha mais segurança  
na hora de comprar, manter  
e vender seu carro!

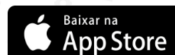
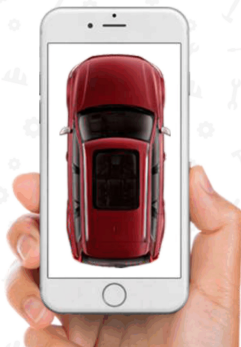

[www.checkauto.com.br/app](http://www.checkauto.com.br/app)



ACABOU DE COMPRAR UM CARRO?

Aproveite e ganhe 5% de desconto na  
**Vistoria de Transferência**  
OBRIGATÓRIA - DETRAN  
Vistoria deve ser feita em 30 dias.

Não deixe para a última hora. Regularize a documentação do seu veículo.  
**Peça ao Vistoriador!**

\*Promoção não cumulativa, válida por tempo indeterminado, pode ser alterada sem prévio aviso. O desconto é válido por 60 dias após a vistoria.

DEKRA  
Sua Segurança.